



CORPORATE WEAR



BUSINESS GASTRO MEDICAL WORKWEAR



2024

De artikelen van de volgende merken zijn opgenomen in de catalogus:



NOOD AAN EEN MEER UITGEBREIDE KEUZE?



Je vindt ons enorme assortiment artikelen van meer dan **100 merken** in verschillende catalogi, thematisch onderverdeeld in **Basic Textiles & Fashion Styles, Corporate Wear, Sportswear, Sustainability** en **Caps, Bags & Accessories**.

Vraag nu verdere catalogi bij ons aan.



Icons

MATERIAAL/PRODUCTIE



Minder vervuilende productie

De REACH-verordening van de EU is wettelijk bindend en wordt daarom niet expliciet op het artikel weergegeven.



Gerecyclede materialen

Het symbool voor (proportioneel) gerecycled materiaal wordt gegeven aan alle artikelen die gecertificeerd zijn volgens een erkende recyclingstandaard, zoals RCS 100, RCS Blended en GRS.



Organisch Katoen

Alle artikelen met het symbool voor biologisch katoen zijn gecertificeerd volgens een van de erkende normen voor biologisch katoen. Deze omvatten GOTS, OCS 100, OCS Blended en EU Ecolabel, evenals OEKO-TEX ORGANIC COTTON. Gecertificeerd biologisch katoen in omschakeling valt ook onder dit symbool.



Fairtrade

Artikelen die gemaakt zijn van katoen met FAIRTRADE-certificering worden gemarkeerd met het officiële FAIRTRADE COTTON-zegel. Deze standaard heeft als doel de sociale en milieuomstandigheden in de katoenteelt te verbeteren. Fairtrade is een van de bekendste duurzaamheidskeurmerken ter wereld. We markeren artikelen met het keurmerk in plaats van een pictogram.

Eerlijke arbeidsomstandigheden in de textielproductie

Alle artikelen met het Fair Working Conditions-symbool zijn gecertificeerd volgens een norm voor naleving of verbetering van de sociale omstandigheden in de toeleveringsketen. Dit omvat fabriekscertificaten volgens de Fair Wear en amfori BSCI gedragscode, normen die voldoen aan SA 8000, Wrap, de Fair Labor Association en OEKO-TEX STeP / OEKO-TEX MADE IN GREEN. Informatie op aanvraag.

LABEL



Tear Away (nek-) label / uitneembaar



Geen (nek-) label

ONDERHOUDSINSTRUCTIES



Non iron / Strijk vrij



Easy iron / Makkelijk te strijken



Kreukbestendig



Easy Care / Makkelijk in onderhoud



Wasbaar



Geschikt voor industriële was

HOGЕ ZICHTBAARHEID



High-Vis (hoge zichtbaarheid)



Reflecterende elementen

MADE IN



Made in Germany

SPECIALE FUNCTIES



Afneembare capuchon



Anti-bacterieel



Anti-pilling



Ademend



Echt leder



Vochtreulerende eigenschappen



Grotere maten



Schoenen met tip-bescherming



Snel drogend



Stretch



Sublimeerbaar



UV-bestendig



Toegang voor veredeling



Verzegelde/getapete naden



Waterafstotend



Waterdicht



Omkeerbaar



Winddicht

Inhold

Verdere belangrijke informatie is te vinden op cataloguspagina 242. Fouten en weglatingen voorbehouden.

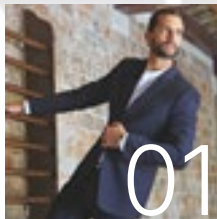

01

BUSINESS
6 – 69

GASTRONOMIE
70 – 145

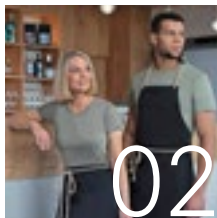

02

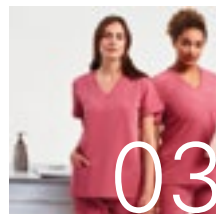

03

SCHOONHEID & MEDISCH
146 – 157

WERKKLEDING
158 – 203

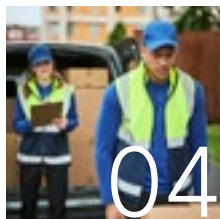

04



05

WERKKLEDING - HI-VIS
204 – 241



TJ4025 27

01 Business

HEMDEN & BLOUSES	7
HEMDEN & BLOUSES OXFORD	12
HEMDEN & BLOUSES POPELIN.....	18
HEMDEN & BLOUSES STRETCH	26
HEMDEN & BLOUSES TWILL	31
COLLECTIES.....	32
TRUIEN & GEBREIDE VESTEN	58
BROEKEN	65
ACCESSOIRES	67

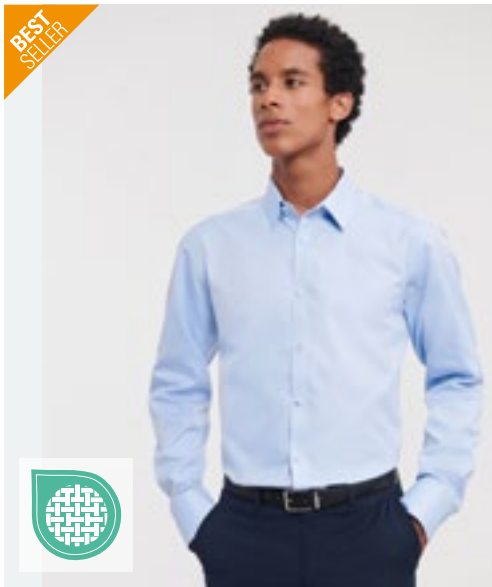

RUSSELL SINCE 1902
COLLECTION



EASY CARE

Z962 | R-962M-0 Men's Long Sleeve Tailored Herringbone Shirt

84% Katoen / 16% Polyester

S (37/38), M (39/40), L (41/42), XL (43/44), XXL (45/46), 3XL (47/48), 4XL (49/50)

130 g/m² (White: 125 g/m²)

Russell Collection

LIGHT BLUE | WHITE

Fijne visgraat stof | Minimaal strijken | Niet doorschijnend | Gevormde pasvorm | Korte, half opengewerkte kraag | Smalle knoopsluiting | Manchetknopen opties | Afgeronde manchetten



RUSSELL SINCE 1902
COLLECTION



EASY CARE

Z962F | R-962F-0 Ladies' Long Sleeve Tailored Herringbone Shirt

84% Katoen / 16% Polyester

XS, S, M, L, XL, XXL, 3XL, 4XL

130 g/m² (White: 125 g/m²)

Russell Collection

LIGHT BLUE | WHITE

Fijne visgraat stof | Minimaal strijken | Niet doorschijnend | Gevormde pasvorm | Nette, moderne kraag | Smalle knoopsluiting | Stijlvolle, smalle manchet met verlengde kaphandschoen | Figuurnaden op de borst, voor en achter

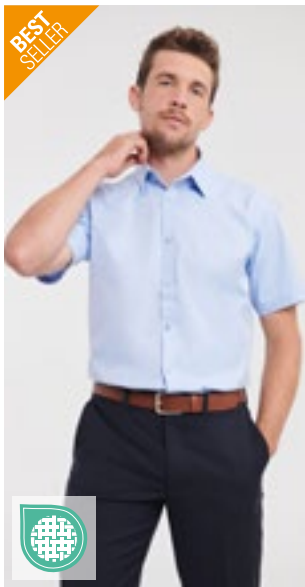

RUSSELL SINCE 1902
COLLECTION



EASY CARE

Z963 | R-963M-0 Men's Short Sleeve Tailored Herringbone Shirt

84% Katoen / 16% Polyester

S (37/38), M (39/40), L (41/42), XL (43/44), XXL (45/46), 3XL (47/48), 4XL (49/50)

130 g/m² (White: 125 g/m²)

Russell Collection

LIGHT BLUE | WHITE

Fijne visgraat stof | Minimaal strijken | Niet doorschijnend | Gevormde pasvorm | Korte, half opengewerkte kraag | Smalle knoopsluiting



RUSSELL SINCE 1902
COLLECTION



EASY CARE

Z963F | R-963F-0 Ladies' Short Sleeve Tailored Herringbone Shirt

84% Katoen / 16% Polyester

XS, S, M, L, XL, XXL, 3XL, 4XL

130 g/m² (White: 125 g/m²)

Russell Collection

LIGHT BLUE | WHITE

Fijne visgraat stof | Minimaal strijken | Niet doorschijnend | Gevormde pasvorm | Nette, moderne kraag | Smalle knoopsluiting | Figuurnaden op de borst, voor en achter

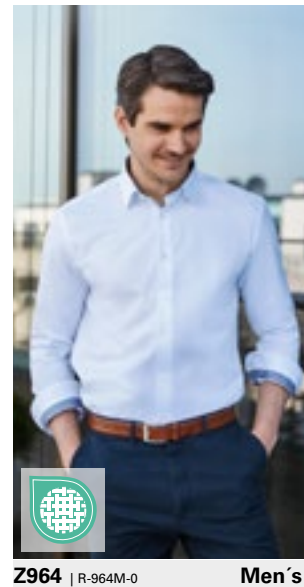

RUSSELL SINCE 1902
COLLECTION



EASY CARE

Z964 | R-964M-0 Men's Long Sleeve Tailored Contrast Herringbone Shirt

84% Katoen / 16% Polyester

S (37/38), M (39/40), L (41/42), XL (43/44), XXL (45/46), 3XL (47/48), 4XL (49/50)

125 g/m² (White: 130 g/m²)

Russell Collection

LIGHT BLUE/MID BLUE/BRIGHT NAVY | WHITE/SILVER/CONVOY GREY

Gemakkelijk onderhoud | Under-Button-Down kraag | Modieuze contrasten: manchetten (binnenkant), kraag (binnenkant) met contrastbies | Contrastranden rond de onderste knoopsluiting | Contrasterende kleuren bij manchetknoopsgat en laagste knoopsgat | Rugplooiën aan de achterkant verbeteren de pasvorm | Afgeronde verstelbare manchetten met 2 knopen met optie voor manchetknopen | Gebogen zoomlijn

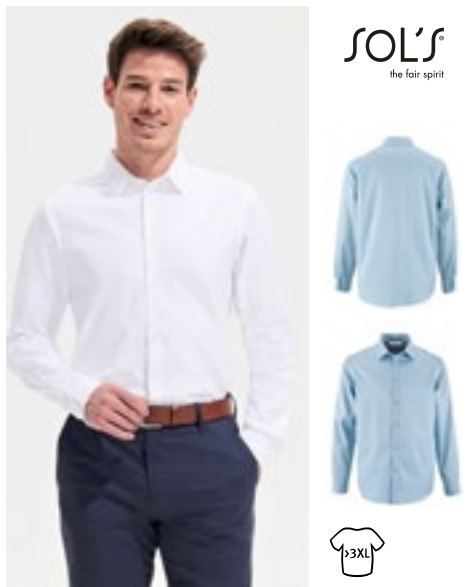

SOL'S
the fair spirit

L02102 | 02102 **Men's Herringbone Shirt Brody**

82% Katoen / 18% Polyester
S, M, L, XL, XXL, 3XL, 4XL
125 g/m² SOL'S

SKY BLUE | WHITE

Geweven stof | Gekleurd garen | Klassiek model met kleine kraag | Knopenlijst met 7 knopen | Verstelbare ronde manchetten met 2 knopen | Gebonden splitten met knopen



SOL'S
the fair spirit

L02103 | 02103 **Women's Herringbone Shirt Brody**

82% Katoen / 18% Polyester
XS, S, M, L, XL, XXL
125 g/m² SOL'S

SKY BLUE | WHITE

Geweven stof | Gekleurd garen | Passend model | coupenaden op borst en rug | Klassieke kraag | Knopenlijst met 7 knopen | Verstelbare ronde manchetten met 1 knop | Gebonden splitten met knopen

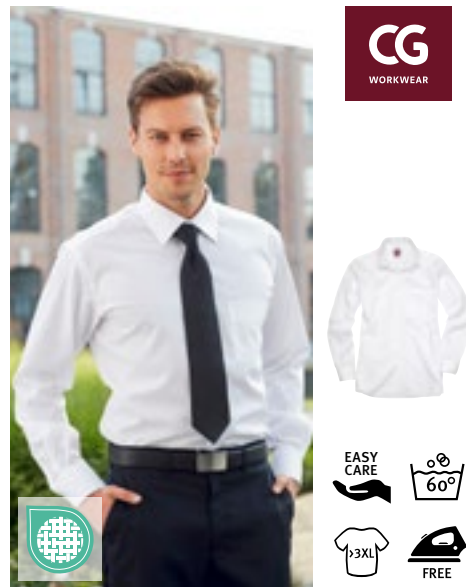

CG
WORKWEAR

CGW500 | 00500-12 **Men's Shirt Altino**

100% Katoen
S, M, L, XL, XXL, 3XL, 4XL
120 g/m² CG Workwear

WHITE

Shirt van zuiver katoen | Hoogwaardige strijkvrije stof | Modieuze pasvorm met kent kraag | Opgestikte borstzak | Minimaal strijken | Hoog comfort



SOL'S
the fair spirit

L02920 | 02920 **Men's Boston Fit Shirt**

70% Katoen / 30% Polyester
S, M, L, XL, XXL, 3XL
135 g/m² (White: 130 g/m²) SOL'S

SKY BLUE | WHITE

Aangepaste snit | Linkerborstzak | Button-down kraag | Verstelbare manchetten met 2 knopen en gebonden splitten | Toon-op-toon knopenlijst met 7 knopen



SOL'S
the fair spirit

L02921 | 02921 **Men's Brisbane Fit Shirt**

70% Katoen / 30% Polyester
S, M, L, XL, XXL, 3XL
135 g/m² (White: 130 g/m²) SOL'S

SKY BLUE | WHITE

Oxford-shirt | Aangepaste pasvorm | Linkerborstzak | Button-down kraag | Toon-op-toon knopenlijst met 7 knopen



CG
WORKWEAR

CGW501 | 00501-12 **Ladies' Blouse Elise**

100% Katoen
XS, S, M, L, XL, XXL, 3XL, 4XL
120 g/m² CG Workwear

WHITE

Shirt van zuiver katoen | Hoogwaardige strijkvrije stof | Modieuze pasvorm | Minimaal strijken | Hoog comfort

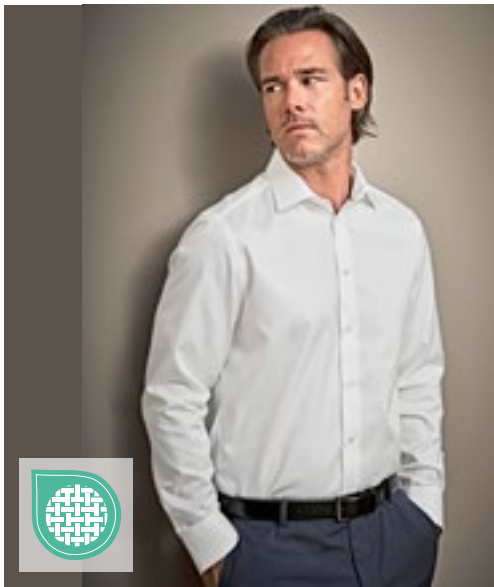

TEE JAYS

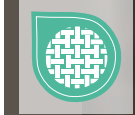

TJ4020 | 4020 **Luxury Shirt Comfort Fit**

100% Katoen
S, M, L, XL, XXL, 3XL, 4XL
133 g/m²

Tee Jays

LIGHT BLUE | **WHITE**

Kleine uitsparing in de kraag | Fused kraag en manchet | Ingezet stuk in achterpand | Pijltjes op rug | Gebogen zoom | Gemakkelijk te strijken | Katoengaren geverfd 100/2 twill | Knopen met "Tee Jays"- branding



TEE JAYS



TJ4021 | 4021 **Luxury Shirt Slim Fit**

100% Katoen
S, M, L, XL, XXL
133 g/m²

Tee Jays

BLACK | **LIGHT BLUE** | **WHITE**

Kleine uitsparing in de kraag | Fused kraag en manchet | Ingezet stuk in achterpand | Pijltjes op rug | Gebogen zoom | Gemakkelijk te strijken | Katoengaren geverfd 100/2 twill | Knopen met "Tee Jays"- branding

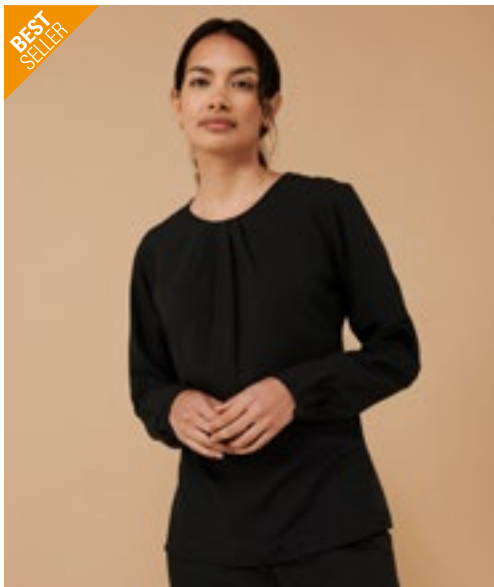

BEST SELLER

HENBURY



W598 | H598 **Ladies' Pleat Front Long Sleeved Blouse**

100% Polyester
XS, S, M, L, XL, XXL, 3XL, 4XL
115 g/m²

Henbury

BLACK | **WHITE**

100% Cofrex / Pufy® polyester | Plooi voorkant blouse | Halsopening met enkele knoop | In lange mouw | Iets gerimpelde mouw bij manchet met sleutelgatopening en knoopssluiting | Iets gebogen zoom | Stof bevat onderhoudsvriendelijke, wicking, anti UV, sneldrogende eigenschappen



BEST SELLER

HENBURY



W597 | H597 **Ladies' Pleat Front Short Sleeve Blouse**

100% Polyester
XS, S, M, L, XL, XXL, 3XL, 4XL
115 g/m²

Henbury

BLACK | **WHITE**

antibacteriële | Anti-UV UVPF50 | Gemakkelijk onderhoud | Sneldrogend | Afgedekte mouwen | Plooi vooraan | Eén knoopsgat achteraan | Cut out label | Gebogen zoomlijn | Cofrex / Pufy wicking garen | Permanent vochtafvoerend garen



KUSTOM KIT®



K143 | KK143 **Tailored Fit Superwash® 60° Pique Shirt Long Sleeve**

64% Polyester / 34% Katoen / 2% Elastaan
S, M, L, XL, XXL, 3XL
 180/185 g/m²

Kustom Kit

BLACK **LIGHT HEATHER BLUE** **NAVY** **WHITE**

Maatwerk | Bijpassende gefuseerde opstaande button-down kraag | Bijpassende gefuseerde manchetten met 2 knopen en puntige manchetsluiting | Geïntegreerde sluiting met 7 knopen | Dubbel gestikte armsgaten en zijnaden | Verstelbare manchetten | Rechte pas op de rug met dubbele naald | Reserveknopen in waslabel | Superwash® 60° swingticket | Kustom Kit® geweven neklablet



KUSTOM KIT®



K785 | KK785 **Regular Fit Mandarin Collar Top 3/4 Sleeve**

95% Katoen / 5% Elastaan
XS/S (8-10), M/L (12-14), XL/XXL (16-18), 3XL/4XL (20-22)
 200 g/m²

Kustom Kit

BLACK **WHITE**

Normale pasvorm | Elastane stof voor een betere pasvorm | 3/4 mouwen | Figurnaden aan de zijkant | Rechte zoom | Opstaande maokraag | Gefuseerde bekleeding in dezelfde stof vooraan rond de V-hals | Getapete schouderaden in dezelfde stof | Tweelingnaaldzoom en manchetten | Kustom Kit® geweven neklablet



KUSTOM KIT®

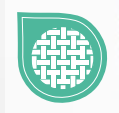

K134 | KK134 **Men's Tailored Fit Pilot Shirt Long Sleeve**

55% Katoen / 45% Polyester
37 (S/14H), 38 (15), 39/40 (M/15H), 41 (16), 42 (L/16H), 43 (17), 44 (XL/17H), 45/46 (18), 47 (XXL/18H), 48 (19), 49/50 (3XL/19H)
 105 g/m²

Kustom Kit

WHITE

Gefixeerde kraag | Gemakkelijk strijken | Dubbel gevouwen zij- en mouwnaden | Manchet met enkele knop | Twee borstzakken met button-down flappen | Penhouder linker zijvak zoals gedragen | Knoop-epauletten op de schouders | Juk en armsgaten met enkele naald | Rechte zoom | Reserve knoop

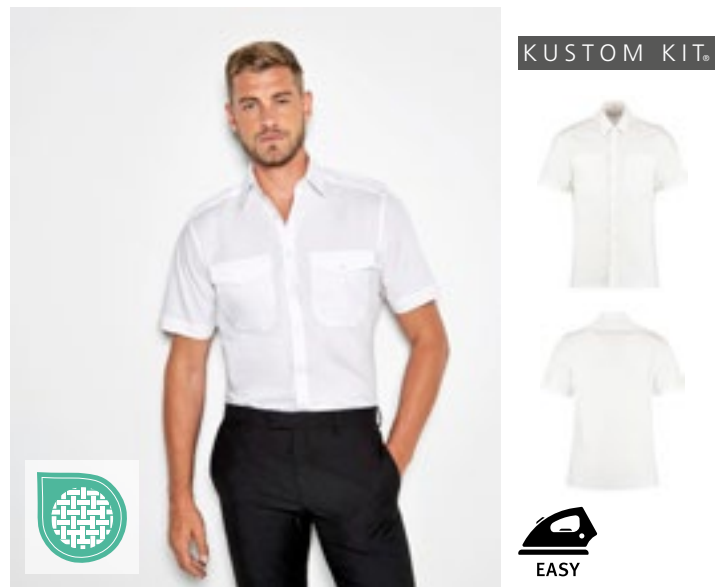

KUSTOM KIT®

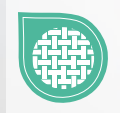

K133 | KK133 **Men's Tailored Fit Pilot Shirt Short Sleeve**

55% Katoen / 45% Polyester
37 (S/14H), 38 (15), 39/40 (M/15H), 41 (16), 42 (L/16H), 43 (17), 44 (XL/17H), 45/46 (18), 47 (XXL/18H), 48 (19), 49/50 (3XL/19H)
 105 g/m²

Kustom Kit

WHITE

Gefixeerde kraag | Gemakkelijk strijken | Dubbel gevouwen zij- en mouwnaden | Twee borstzakken met klep met knopen | Penhouder linker zijvak zoals gedragen | Knoop-epauletten op de schouders | Juk en armsgaten met enkele naald | Rechte zoom | Reserve knoop



PREMIER



EASY CARE

PW210 | PR210 **Pilot Shirt Long Sleeve**

65% Polyester / 35% Katoen

37 (14H), 38 (15), 39,5 (15H), 41 (16), 42 (16H), 43 (17), 44,5 (17H), 46 (18), 47 (18H), 48 (19)

105 g/m²

Premier Workwear

BLACK (CA. PANTONE BLACK C) **LIGHT BLUE (CA. PANTONE 2717C)** **WHITE**

PW715 niet inbegrepen | Verstevigde kraag | 2 borstzakken met flappen met knoopjes | Gecombineerde pennenzak op linkerborstzak | Lange mouwen met manchetten met knoop | Onderhoudsvriendelijk | WRAP gecertificeerd



PREMIER



EASY CARE

PW310 | PR310 **Women's Long Sleeve Pilot Shirt**

65% Polyester / 35% Katoen

36 (8), 38 (10), 40 (12), 42 (14), 44 (16), 46 (18), 48 (20), 50 (22), 52 (24), 54 (26)

115 g/m²

Premier Workwear

WHITE

Onderhoudsvriendelijk damespilotenhemd met lange mouwen | Verstevigde kraag | 2 borstzakken met flappen met knoopjes | Gecombineerde pennenzak op linkerborstzak | Lange mouwen | Lusjes voor epauletten op de schouders | Onderhoudsvriendelijk | Complementeert PR210 | WRAP gecertificeerd



PREMIER



EASY CARE

PW212 | PR212 **Pilot Shirt Short Sleeve**

65% Polyester / 35% Katoen

37 (14H), 38 (15), 39,5 (15H), 41 (16), 42 (16H), 43 (17), 44,5 (17H), 46 (18), 47 (18H), 48 (19)

105 g/m²

Premier Workwear

BLACK **LIGHT BLUE (CA. PANTONE 2717C)** **WHITE**

2 borstzakken met flappen met knoopjes | Verstevigde kraag | PW715 niet inbegrepen | Gecombineerde pennenzak op linkerborstzak | Onderhoudsvriendelijk | WRAP gecertificeerd



PREMIER



EASY CARE

PW312 | PR312 **Women's Pilot Shirt Short Sleeve**

65% Polyester / 35% Katoen

36 (8), 38 (10), 40 (12), 42 (14), 44 (16), 46 (18), 48 (20), 50 (22), 52 (24), 54 (26)

115 g/m²

Premier Workwear

WHITE

Epaulettes op schouders | 2 borstzak met knoopjes | Gecombineerde pennenzak op linkerborstzak | Onderhoudsvriendelijk | WRAP gecertificeerd



PREMIER



PW715 | PR715 **Epaulettes**

100% Polyester

ca. 10 x 6 cm

Premier Workwear

BLACK (CA. PANTONE BLACK C) **NAVY (CA. PANTONE 2378C)**

Past bij PW212, PW210 en blouse PW312 | Klittenbandsluiting | Embroïderable / printbare | Verkocht per paar

KUSTOM KIT®

BEST
SELLER

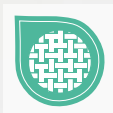

K702 | KK702

Women's Tailored Fit Corporate Oxford Shirt Long Sleeve

85% Katoen / 15% Polyester

32 (XXS/6), 34 (XS/8), 36 (S/10), 38 (M/12), 40 (L/14), 42 (XL/16), 44 (XXL/18), 46 (3XL/20), 48 (4XL/22), 50 (5XL/24), 52 (6XL/26), 54(7XL/28)

125 g/m²

Kustom Kit

32, 34, 36, 38, 40, 42, 44, 46, 48, 50, 52, 54

BLACK LIGHT BLUE WHITE

34, 36, 38, 40, 42, 44, 46, 48, 50, 52, 54

ROYAL SILVER GREY (SOLID)

K105 | KK105

Men's Classic Fit Premium Oxford Shirt Long Sleeve

85% Katoen / 15% Polyester

34/35 (13.5), 36 (14), 37 (S/14H), 38 (15), 39/40 (M/15H), 41 (16), 42 (L/16H), 43 (17), 44 (XL/17H), 45/46 (18), 47 (XXL/18H), 48 (19), 49/50 (3XL/19H), 51 (4XL/20), 53/54 (5XL/21), 56 (6XL/22), 58/59 (7XL/23)

125 g/m²

Kustom Kit

34/35, 36, 37, 38, 39/40, 41, 42, 43, 44, 45/46, 47, 48, 49/50, 51, 53/54, 56, 58/59

LIGHT BLUE WHITE

37, 38, 39/40, 41, 42, 43, 44, 45/46, 47, 48, 49/50, 51, 53/54, 56, 58/59

BLACK BOTTLE GREEN CHARCOAL DARK NAVY
MIDNIGHT NAVY RED ROYAL SILVER GREY (SOLID)

Verstelbare manchetten | Ingezet stuk in achterpand | Plooi middenachter | Reserve knoop | Klassieke kraag | Gemakkelijk strijken

Button-down kraag | Gemakkelijk strijken | Twee extra knopen | Plooi middenachter | Ingezet stuk in achterpand | Verstelbare manchetten | Borstzak

KUSTOM KIT.



K182 | KK182

Men's Slim Fit Stretch Oxford Shirt Long Sleeve

58% Katoen / 39% Polyester / 3% Elastaan
 34/35 (13.5), 36 (14), 37 (14.5), 38 (15), 39/40 (15.5), 41 (16), 42 (16.5), 43 (17), 44 (17.5), 45/46 (18), 47 (18.5)
 143 g/m² Kustom Kit

LIGHT BLUE WHITE

Verstevigde, opstaande button down kraag | Twee figuurnaden achteraan op de rug | Afgeronde zoom | Ingezet stuk in achterpand | Manchet met twee knopen en manchetten met knopen | Enkel gestikt juk en armsgat | Reserve knoppen | Kustom Kit[®] geweven neklabel

K782 | KK782

Women's Tailored Fit Stretch Oxford Shirt Long Sleeve

58% Katoen / 39% Polyester / 3% Elastaan
 32 (6), 34 (8), 36 (10), 38 (12), 40 (14), 42 (16), 44 (18), 46 (20)
 143 g/m² Kustom Kit

LIGHT BLUE WHITE

Verstevigde, opstaande kraag | Twee couponaden op de rug | Twee couponaden aan de voorkant | Afgeronde zoom | Ingezet stuk in achterpand | Verstelbare manchet met manchetknoopsluiting | Reserve knoop | Kustom Kit[®] geweven neklabel



KUSTOM KIT.



K350 | KK350

Men's Classic Fit Workwear Oxford Shirt Short Sleeve

70% Katoen / 30% Polyester
 34/35 (13.5), 36 (14), 37 (S/14H), 38 (15), 39/40 (M/15H), 41 (16), 42 (L/16H), 43 (17), 44 (XL/17H), 45/46 (18), 47 (XXL/18H), 48 (19), 49/50 (3XL/19H), 51 (4XL/20), 53/54 (5XL/21), 56 (6XL/22), 58/59 (7XL/26)
 135 g/m² Kustom Kit

34/35, 36, 37, 38, 39/40, 41, 42, 43, 44, 45/46, 47, 48, 49/50, 51, 53/54, 56, 58/59

LIGHT BLUE WHITE

37, 38, 39/40, 41, 42, 43, 44, 45/46, 47, 48, 49/50, 51, 53/54, 56, 58/59

BLACK FRENCH NAVY ITALIAN BLUE

Borstzak | Ingezet stuk in achterpand | Button-down kraag | Twee extra knopen | Wasbaar op 50 ° C

K360 | KK360

Women's Tailored Fit Workwear Oxford Shirt Short Sleeve

70% Katoen / 30% Polyester
 34 (XS/8), 36 (S/10), 38 (M/12), 40 (L/14), 42 (XL/16), 44 (XXL/18), 46 (3XL/20), 48 (4XL/22), 50 (5XL/24), 52 (6XL/26), 54 (7XL/28)
 135 g/m² Kustom Kit

BLACK FRENCH NAVY ITALIAN BLUE
 LIGHT BLUE WHITE

Gefixeerde kraag | Reserve knoop | Ingezet stuk in achterpand | Afgeronde zoom | Wasbaar tot 50 ° C



KUSTOM KIT.



K351 | KK351

Men's Classic Fit Workwear Oxford Shirt Long Sleeve

70% Katoen / 30% Polyester
 34/35 (13.5), 36 (14), 37 (S/14H), 38 (15), 39/40 (M/15H), 41 (16), 42 (L/16H), 43 (17), 44 (XL/17H), 45/46 (18), 47 (XXL/18H), 48 (19), 49/50 (3XL/19H), 51 (4XL/20), 53/54 (5XL/21), 56 (6XL/22), 58/59 (7XL/26)
 135 g/m² Kustom Kit

34/35, 36, 37, 38, 39/40, 41, 42, 43, 44, 45/46, 47, 48, 49/50, 51, 53/54, 56, 58/59

LIGHT BLUE WHITE

37, 38, 39/40, 41, 42, 43, 44, 45/46, 47, 48, 49/50, 51, 53/54, 56, 58/59

BLACK FRENCH NAVY

Ingezet stuk in achterpand | Twee extra knopen | Button-down kraag | Borstzak | Verstelbare manchetten | Wasbaar op 50 ° C

K361 | KK361

Women's Tailored Fit Workwear Oxford Shirt Long Sleeve

70% Katoen / 30% Polyester
 32 (XXS/6), 34 (XS/8), 36 (S/10), 38 (M/12), 40 (L/14), 42 (XL/16), 44 (XXL/18), 46 (3XL/20), 48 (4XL/22), 50 (5XL/24), 52 (6XL/26), 54 (7XL/28)
 135 g/m² Kustom Kit

32, 34, 36, 38, 40, 42, 44, 46, 48, 50, 52, 54

LIGHT BLUE WHITE

34, 36, 38, 40, 42, 44, 46, 48, 50, 52, 54

BLACK FRENCH NAVY

Reserve knoop | Gefixeerde kraag | Ingezet stuk in achterpand | Afgeronde zoom | Verstelbare manchetten | Wasbaar op 50 ° C



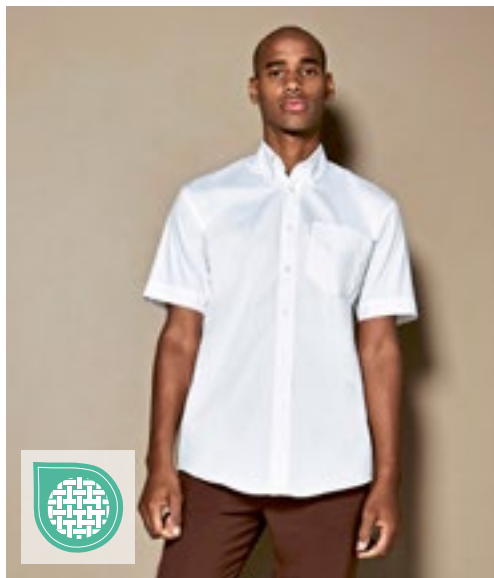

KUSTOM KIT®



K109 | KK109 **Men's Classic Fit Premium Oxford Shirt Short Sleeve**

85% Katoen / 15% Polyester
34/35 (13.5), 36 (14), 37 (S/14H), 38 (15), 39/40 (M/15H), 41 (16), 42 (L/16H), 43 (17), 44 (XL/17H), 45/46 (18), 47 (XXL/18H), 48 (19), 49/50 (3XL/19H), 51 (4XL/20), 53/54 (5XL/21), 56 (6XL/22), 58/59 (7XL/23)
125 g/m² Kustom Kit

34/35, 36, 37, 38, 39/40, 41, 42, 43, 44, 45/46, 47, 48, 49/50, 51, 53/54, 56, 58/59

LIGHT BLUE WHITE

37, 38, 39/40, 41, 42, 43, 44, 45/46, 47, 48, 49/50, 51, 53/54, 56, 58/59

BLACK	BOTTLE GREEN	CHARCOAL	DARK NAVY
MID BLUE	MIDNIGHT NAVY	RED	ROYAL
SILVER GREY (SOLID)			

Plooi middenachter | Gemakkelijk strijken | Button-down kraag | Borstzak | Ingezet stuk in achterpand | Twee extra knopen

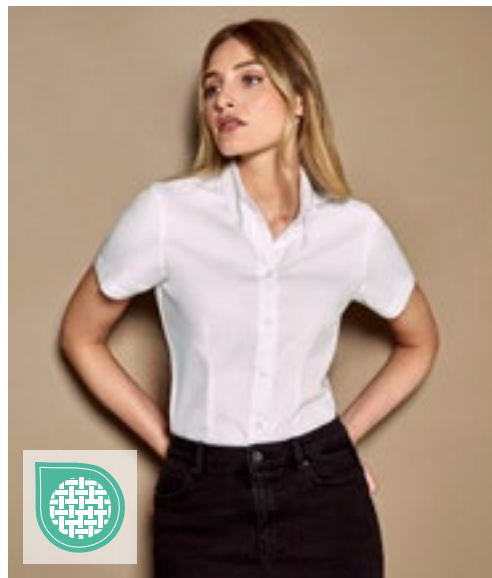

KUSTOM KIT®



K701 | KK701 **Women's Tailored Fit Corporate Oxford Shirt Short Sleeve**

85% Katoen / 15% Polyester
32 (XXS/6), 34 (XS/8), 36 (S/10), 38 (M/12), 40 (L/14), 42 (XL/16), 44 (XXL/18), 46 (3XL/20), 48 (4XL/22), 50 (5XL/24), 52 (6XL/26)
125 g/m² Kustom Kit

32, 34, 36, 38, 40, 42, 44, 46, 48, 50, 52

BLACK LIGHT BLUE WHITE

34, 36, 38, 40, 42, 44, 46, 48, 50, 52

RED			
34, 36, 38, 40, 42, 44, 46			
CHARCOAL	ROYAL	SILVER GREY (SOLID)	

Twee extra knopen | Nauwsluitend | Button-down kraag | Ingezet stuk in achterpand | Gemakkelijk strijken

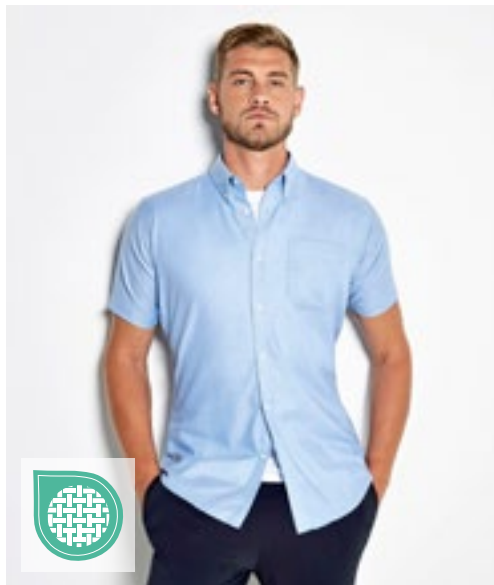

KUSTOM KIT®



K183 | KK183 **Men's Slim Fit Workwear Oxford Shirt Short Sleeve**

70% Katoen / 30% Polyester
36 (14), 37 (S/14H), 38 (15), 39/40 (M/15H), 41 (16), 42 (L/16H), 43 (17), 44 (XL/17H), 45/46 (18)
135 g/m² Kustom Kit

LIGHT BLUE WHITE

Oxford-hemd voor heren met korte mouwen en slanke pasvorm | Staande button-down kraag | Knopenlijst met 7 knopen | Ingezet stuk in achterpand | Afgeronde zoom | Achterpaneel met pijltjes | Enkele naald rond de armsgaten | Dubbel gestikte mouwen en zijnaden



KUSTOM KIT®



K184 | KK184 **Men's Slim Fit Workwear Oxford Shirt Long Sleeve**

70% Katoen / 30% Polyester
36 (14), 37 (S/14H), 38 (15), 39/40 (M/15H), 41 (16), 42 (L/16H), 43 (17), 44 (XL/17H), 45/46 (18)
135 g/m² Kustom Kit

BLACK FRENCH NAVY LIGHT BLUE WHITE

Opstaande kraag | Button-down kraag | Dubbele manchetten met knoopsluiting | Dubbel gevouwen zij- en zijnaden (dubbel gestikt) | Borstzak naar links als gedragen | Enkel gestikt juk en armsgaten | Verlengd achterpand | Achterpaneel met pijltjes | Reserve knoop | Slanke snit | 50 ° C Wassen



L613 | 16000 **Men's Oxford-Shirt Boston Long Sleeve**

70% Katoen / 30% Polyester
S, M, L, XL, XXL, 3XL, 4XL
 135 g/m² (White: 130 g/m²) SOL'S

BLACK	SILVER	SKY BLUE
WHITE		

Verstelbare mouwen met 2-knoopsluiting op manchetten | 2-knoops kraag | Twee zijplooien aan de achterkant | Linkerzijde voorzien van borstzak

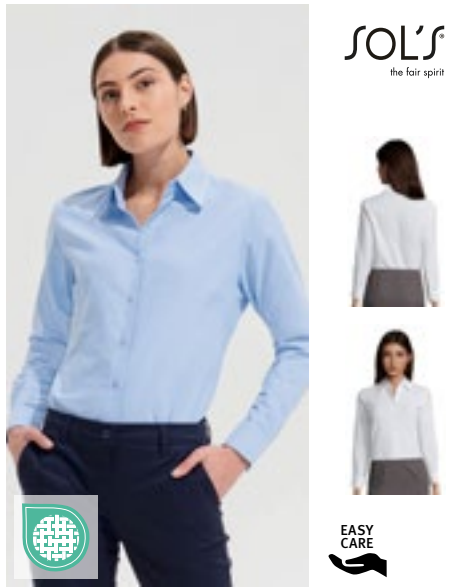

L611 | 16020 **Women's Oxford-Blouse Embassy Long Sleeve**

70% Katoen / 30% Polyester
XS, S, M, L, XL, XXL, 3XL
 135 g/m² (White: 130 g/m²) SOL'S

SKY BLUE	WHITE
----------	-------

Klassieke 2-knoops kraag | Afgeronde verstelbare manchetten met 2 knopen | Borst darts



PW238 | PR238 **Men's Cotton Rich Oxford Stripes Shirt**

60% Katoen / 40% Polyester
S, M, L, XL, XXL, 3XL
 135 g/m² Premier Workwear

OXFORD BLUE (CA. PANTONE 7453C)	WHITE/GREY (CA. PANTONE 430C)
WHITE/NAVY (CA. PANTONE 2380C)	WHITE/OXFORD BLUE (CA. PANTONE 7453C)
WHITE/PINK (CA. PANTONE 1895C)	

Klassieke button-down kraag | Binnenste halsband en manchet in contrasterende kleur | Manchet met twee knopen en mouwbeschermer met enkele knoop | Gebogen zoom | Katoenrijke stof | Kreukbestendig



L612 | 16010 **Men's Oxford-Shirt Brisbane Short Sleeve**

70% Katoen / 30% Polyester
S, M, L, XL, XXL, 3XL, 4XL
 135 g/m² (White: 130 g/m²) SOL'S

BLACK	SILVER	SKY BLUE
WHITE		

Linkerzijde voorzien van borstzak | Twee zijplooien aan de achterkant | 2-knoops kraag

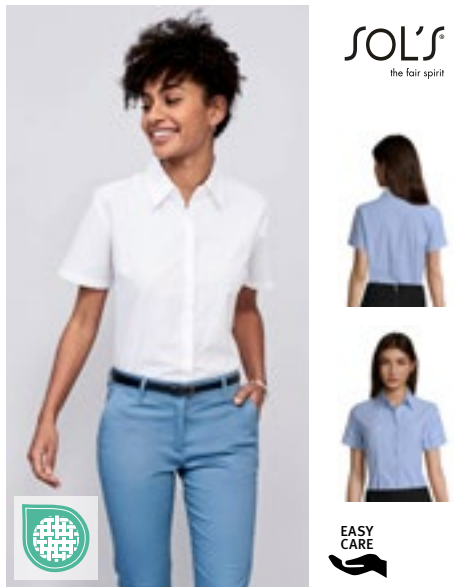

L610 | 16030 **Women's Oxford-Blouse Elite Short Sleeve**

70% Katoen / 30% Polyester
XS, S, M, L, XL, XXL, 3XL
 135 g/m² (White: 130 g/m²) SOL'S

SKY BLUE	WHITE
----------	-------

Klassieke 2-knoops kraag | Borst darts



PW338 | PR338 **Women's Cotton Rich Oxford Stripes Shirt**

60% Katoen / 40% Polyester
XS, S, M, L, XL, XXL
 135 g/m² Premier Workwear

OXFORD BLUE (CA. PANTONE 7453C)	WHITE/GREY (CA. PANTONE 430C)
WHITE/NAVY (CA. PANTONE 2380C)	WHITE/OXFORD BLUE (CA. PANTONE 7453C)
WHITE/PINK (CA. PANTONE 1895C)	

Button-down kraag aan de onderkant | Binnenste halsband en manchet in contrasterende kleur | Manchet met twee knopen en mouwbeschermer met enkele knoop | Gebogen zoom | Katoenrijke stof | Buste en rugnaden voor vrouwelijke pasvorm



HENBURY



W510 | H510

Men's Classic Long Sleeved Oxford Shirt

77% Katoen / 23% Polyester

S (36-38), M (38-40), L (42), XL (44-46), XXL (48), 3XL (50-52), 4XL (54)

170 g/m²

Henbury

BLUE OXFORD | WHITE

Parelmoer knopen | Button-down kraag | Gemakkelijk strijken | Open borstzak links | Ruggas met plooidetail in de centrale doos | Verstelbare manchet | Kreukbestendig voor gemakkelijk strijken

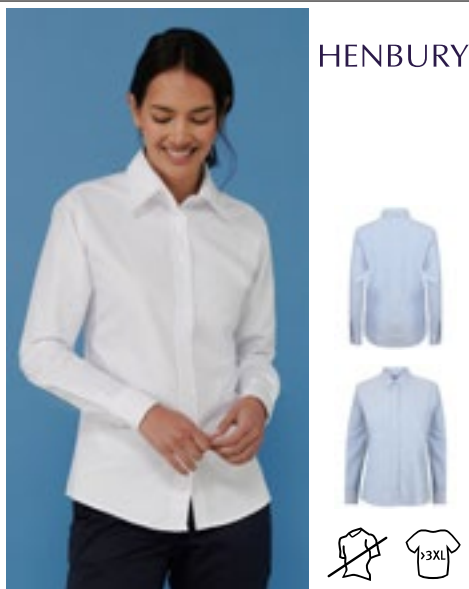

HENBURY



W511 | H511

Ladies' Classic Long Sleeved Oxford Shirt

77% Katoen / 23% Polyester

XS, S, M, L, XL, XXL, 3XL, 4XL

170 g/m²

Henbury

BLUE OXFORD | WHITE

Parelmoer knopen | Kreukbestendig voor gemakkelijk strijken | Pasvorm voor dames met gevormde zijnaden en ronde zoom



TEE JAYS



TJ4000 | 4000

Men's Perfect Oxford Shirt

100% Katoen

S, M, L, XL, XXL, 3XL, 4XL

166 g/m²

Tee Jays

BLACK | LIGHT BLUE | NAVY | WHITE

Getailleerde pasvorm | Button-down kraag | Fused kraag en manchet | Ruggas met plooi | Ophanglus binnenin | Gebogen zoom | Knopen met "Tee Jays"-branding



HENBURY



W515 | H515

Men's Classic Short Sleeved Oxford Shirt

77% Katoen / 23% Polyester

S (36-38), M (38-40), L (42), XL (44-46), XXL (48), 3XL (50-52), 4XL (54)

170 g/m²

Henbury

BLUE OXFORD | WHITE

Parlemoerknoppen op wit en blauw | Button-down kraag | Gemakkelijk strijken | Open borstzak links | Ruggas met plooidetail in de centrale doos | Kreukbestendig voor gemakkelijk strijken



HENBURY



W516 | H516

Ladies' Classic Short Sleeved Oxford Shirt

77% Katoen / 23% Polyester

XS (8), S (10), M (12), L (14), XL (16), XXL (18), 3XL (20), 4XL (22)

170 g/m²

Henbury

BLUE OXFORD | WHITE

Parelmoerknoppen op wit en blauw | Button-down kraag | Gemakkelijk strijken | Pasvorm voor dames met gevormde zijnaden en ronde zoom



TEE JAYS



TJ4001 | 4001

Women's Perfect Oxford Shirt

100% Katoen

XS, S, M, L, XL, XXL, 3XL

166 g/m²

Tee Jays

BLACK | LIGHT BLUE | NAVY | WHITE

Getailleerde pasvorm | Button-down kraag | Fused kraag en manchet | Ruggas met plooi | Ophanglus binnenin | Gebogen zoom | Knopen met "Tee Jays"-branding



Z932 | R-932M-0 **Men's Long Sleeve Classic Oxford Shirt**

70% Katoen / 30% Polyester
S (37/38), M (39/40), L (41/42), XL (43/44), XXL (45/46), 3XL (47/48), 4XL (49/50), 5XL (51/52), 6XL (53/54)
 135 g/m² (White: 130 g/m²) Russell Collection

BLACK	BRIGHT NAVY	BRIGHT ROYAL
OXFORD BLUE	SILVER	WHITE

Klassieke snit | Versterkte button-down kraag | Makkelijk in onderhoud | Schouderstuk achteraan met twee plooiën aan de zijkant van het stuk | Eén knoop op de manchet | Afgeronde verstelbare manchet met 2 knopen | Linkerborstzak | Reserveonderzijde



Z932F | R-932F-0 **Ladies' Long Sleeve Classic Oxford Shirt**

70% Katoen / 30% Polyester
XS (34), S (36), M (38), L (40), XL (42), XXL (44), 3XL (46), 4XL (48), 5XL (50), 6XL (52)
 135 g/m² (White: 130 g/m²) Russell Collection

BLACK	BRIGHT NAVY	BRIGHT ROYAL
OXFORD BLUE	SILVER	WHITE

Klassieke gevormde kraag | De bloes heeft afgeronde, verstelbare manchetten met 2 knoppen | Makkelijk in onderhoud | Figuurnaad op de borst en op de rug voor een getailleerde pasvorm | Reserveonderzijde | Gevormde pasvorm



Z922 | R-922M-0 **Men's Long Sleeve Tailored Oxford Shirt**

70% Katoen / 30% Polyester
S (37/38), M (39/40), L (41/42), XL (43/44), XXL (45/46), 3XL (47/48), 4XL (49/50)
 135 g/m² (White: 130 g/m²) Russell Collection

BLACK	BRIGHT NAVY	BRIGHT ROYAL
OXFORD BLUE	WHITE	

Gekamd katoen | Hedendaagse, op maat gemaakte snit | Stijlvolle, afgeronde rand, Twee knoeps verstelbare manchetten, met optie voor manchetknopen | Verstijfde, half uitgesneden kraag zonder been | Gebogen zoomlijn | Reserveonderzijde | Gemakkelijk onderhoud



Z933 | R-933M-0 **Men's Short Sleeve Classic Oxford Shirt**

70% Katoen / 30% Polyester
S (37/38), M (39/40), L (41/42), XL (43/44), XXL (45/46), 3XL (47/48), 4XL (49/50), 5XL (51/52), 6XL (53/54)
 135 g/m² (White: 130 g/m²) Russell Collection

BLACK	BRIGHT NAVY	BRIGHT ROYAL
OXFORD BLUE	SILVER	WHITE

Klassieke snit | Makkelijk in onderhoud | Linkerborstzak | Schouderstuk achteraan met twee plooiën aan de zijkant van het stuk | Versterkte button-down kraag | Reserveonderzijde



Z933F | R-933F-0 **Ladies' Short Sleeve Classic Oxford Shirt**

70% Katoen / 30% Polyester
XS (34), S (36), M (38), L (40), XL (42), XXL (44), 3XL (46), 4XL (48), 5XL (50), 6XL (52)
 135 g/m² (White: 130 g/m²) Russell Collection

BLACK	BRIGHT NAVY	BRIGHT ROYAL
OXFORD BLUE	SILVER	WHITE

Klassieke gevormde kraag | Figuurnaad op de borst en op de rug voor een getailleerde pasvorm | Makkelijk in onderhoud | Reserveonderzijde | Gevormde pasvorm



Z923 | R-923M-0 **Men's Short Sleeve Tailored Oxford Shirt**

70% Katoen / 30% Polyester
S (37/38), M (39/40), L (41/42), XL (43/44), XXL (45/46), 3XL (47/48), 4XL (49/50)
 135 g/m² (White: 130 g/m²) Russell Collection

BLACK	BRIGHT NAVY	BRIGHT ROYAL
OXFORD BLUE	WHITE	

Gekamd katoen | Hedendaagse, op maat gemaakte snit | Verstijfde, half uitgesneden kraag zonder been | Gebogen zoomlijn | Dubbele omgeslagen zoom op de mouwen | Reserveonderzijde | Gemakkelijk onderhoud



NEW COLOUR

E6310 | 6310 **Men's Poplin Shirt Long Sleeve**

55% Katoen / 45% Polyester
S, M, L, XL, XXL, 3XL, 4XL, 5XL
120 g/m² Promodoro

BLACK	LIGHT BLUE	NAVY
STEEL GREY (SOLID)	WHITE	

Overhemd met lange mouwen | Kent kraag | Knop met knoppen toon-in-toon | Dubbel ruggand | Gebogen zoomlijn | Maatlabel aan de zijkant van de hals | Verstelbare manchet met 2 knoppen (sportmanchet) | Mouwsplit met knoop | Aparte borstzak | Klasisieke snit | Onderhoudsvriendelijke gemengde stof | Popeline | Onderhoudsvriendelijke afwerking | Wasbaar tot 60 ° C | Reserve knoppen | Individueel verpakt in exclusief karton, karton kan ook worden gebruikt als hanger



NEW COLOUR

E6315 | 6315 **Women's Poplin Shirt Long Sleeve**

55% Katoen / 45% Polyester
XS, S, M, L, XL, XXL, 3XL
120 g/m² Promodoro

BLACK	LIGHT BLUE	NAVY
STEEL GREY (SOLID)	WHITE	

Blouse met lange mouwen | Kent kraag | Knop met knoppen toon-in-toon | Dubbel ruggand | Gebogen zoomlijn | Maatlabel aan de zijkant van de hals | Verstelbare manchet met 2 knoppen (sportmanchet) | Mouwsplit met knoop | Aparte borstzak | Klasisieke snit | Licht getailleerd | Onderhoudsvriendelijke gemengde stof | Popeline | Onderhoudsvriendelijke afwerking | Wasbaar tot 60 ° C | Reserve knoppen | Individueel verpakt in exclusief karton, karton kan ook worden gebruikt als hanger



NEW COLOUR EASY CARE

L623 | 16040 **Popeline-Shirt Baltimore Long Sleeve**

65% Polyester / 35% Katoen
S, M, L, XL, XXL, 3XL, 4XL
105 g/m² (White: 95 g/m²) SOL'S

BLACK	MIDDLE BLUE	WHITE
-------	-------------	-------

7-knoops sluiting met gelijkgekleurde knopen | Verstevigde kraag | Linkerzijde voorzien van borstzak | Verstelbare manchetten met 2 knopen en knoopsluiting aan het uiteinde



NEW COLOUR

E6300 | 6300 **Men's Poplin Shirt Short Sleeve**

55% Katoen / 45% Polyester
S, M, L, XL, XXL, 3XL, 4XL, 5XL
120 g/m² Promodoro

BLACK	LIGHT BLUE	NAVY
STEEL GREY (SOLID)	WHITE	

Overhemd met korte mouwen | Kent kraag | Knopenlijst met bijpassende knopen | Dubbel ruggand | Gebogen zoomlijn | Maatlabel aan de zijkant van de hals | Aparte borstzak | Klasisieke snit | Onderhoudsvriendelijke gemengde stof | Popeline | Onderhoudsvriendelijke afwerking | 60 ° wasbaar | Reserveonderzijde | Individueel verpakt in exclusief karton, karton kan ook worden gebruikt als hanger



NEW COLOUR

E6305 | 6305 **Women's Poplin Shirt Short Sleeve**

55% Katoen / 45% Polyester
XS, S, M, L, XL, XXL, 3XL
120 g/m² Promodoro

BLACK	LIGHT BLUE	NAVY
STEEL GREY (SOLID)	WHITE	

Blouse met korte mouwen | Kent kraag | Knopenlijst met bijpassende knopen | Dubbel ruggand | Gebogen zoomlijn | Maatlabel aan de zijkant van de hals | Aparte borstzak | Klasisieke snit | Licht getailleerd | Onderhoudsvriendelijke gemengde stof | Popeline | Onderhoudsvriendelijke afwerking | 60 ° wasbaar | Individueel verpakt in exclusief karton, karton kan ook worden gebruikt als hanger

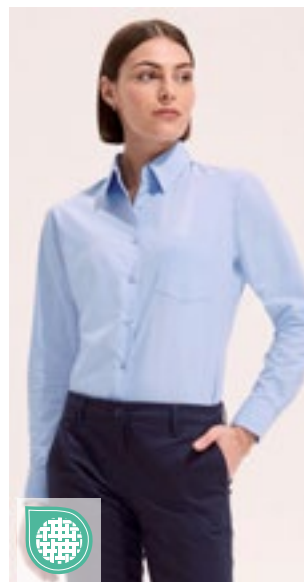

NEW COLOUR EASY CARE

L621 | 16060 **Popeline-Blouse Executive Long Sleeve**

65% Polyester / 35% Katoen
XS, S, M, L, XL, XXL, 3XL
105 g/m² (White: 95 g/m²) SOL'S

BLACK	DARK BLUE	MIDDLE BLUE
SKY BLUE	WHITE	

7-knoops sluiting met gelijkgekleurde knopen | Verstevigde kraag | Linkerzijde voorzien van borstzak | Verstelbare manchetten met 2 knopen en knoopsluiting aan het uiteinde



SOL'S
the fair spirit



L622 | 16050 Popeline-Shirt Bristol Short Sleeve

65% Polyester / 35% Katoen
S, M, L, XL, XXL, 3XL, 4XL
105 g/m² (White: 95 g/m²)

SOL'S

BLACK MIDDLE BLUE WHITE

7-knoops sluiting met gelijkgekleurde knopen | Verstevigde kraag | Linkerzijde voorzien van borstzak



SOL'S
the fair spirit



L620 | 16070 Popeline-Blouse Escape Short Sleeve

65% Polyester / 35% Katoen
XS, S, M, L, XL, XXL, 3XL
105 g/m² (White: 95 g/m²)

SOL'S

BLACK DARK BLUE MIDDLE BLUE SKY BLUE

WHITE

7-knoops sluiting met gelijkgekleurde knopen | Verstevigde kraag | Linkerzijde voorzien van borstzak



KUSTOM KIT®



K102 | KK102 Men's Classic Fit Business Shirt Short Sleeve

55% Katoen / 45% Polyester
37 (S/14H), 38 (15), 39/40 (M/15H), 41 (16), 42 (L/16H), 43 (17), 44 (XL/17H), 45/46 (18), 47 (XXL/18H), 48 (19), 49/50 (3XL/19H)
105 g/m²

Kustom Kit

BLACK DARK NAVY LIGHT BLUE WHITE

Popeline shirt | Reserve knoop | Borstzak | Klassieke kraag | Gemakkelijk strijken | Ingezet stuk in achterpand



KUSTOM KIT®

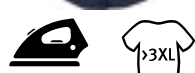

K742F | KK742F Women's Tailored Fit Business Shirt Short Sleeve

55% Katoen / 45% Polyester
32 (XXS/6), 34 (XS/8), 36 (S/10), 38 (M/12), 40 (L/14), 42 (XL/16), 44 (XXL/18), 46 (3XL/20), 48 (4XL/22), 50 (5XL/24), 52 (6XL/26), 54 (7XL/28)
105 g/m²

Kustom Kit

BLACK LIGHT BLUE WHITE

32, 34, 36, 38, 40, 42, 44, 46, 48, 50, 52, 54

DARK NAVY

55% gemercentreerd katoen/ 45% polyester popeline | Zachte, gesmolten kraag | 2-knoopsluiting aan kraagstandaard | Gemakkelijk te strijken | Gebogen voor- en achterpanelen | Zelfgekleurde effen knoppen | Smalle knoopsluiting | Juk en armsgaten met enkele naald | Dubbel gevouwen zij- en mouwnaden (dubbel gestikt) | Ronde staartbodem | bijpassende knopen | Reserve knoop (één van elke maat)

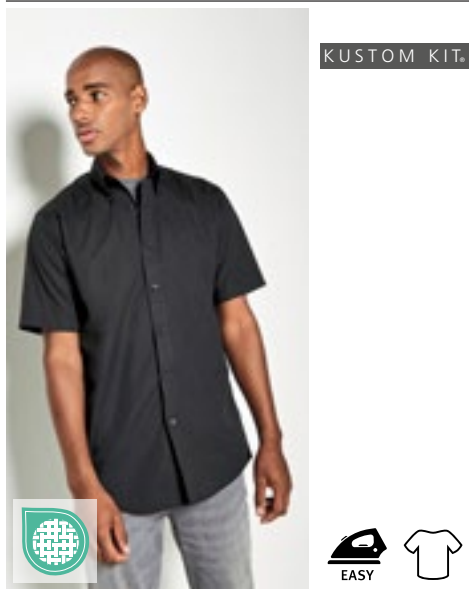

KUSTOM KIT.



K100 | KK100 **Men's Classic Fit Workforce Shirt Short Sleeve**

65% Polyester / 35% Katoen
37 (S/14H), 38/40 (M/15-15H), 41/42 (L/16-16H), 43/44 (XL/17-17H), 45/47 (XXL/18-18H), 49/50 (3XL/19H)
115 g/m² Kustom Kit

BLACK WHITE

Popeline shirt | Gemakkelijk te strijken | Button-down kraag | Optioneel vak | Reserve knoop | Ingezet stuk in achterpand

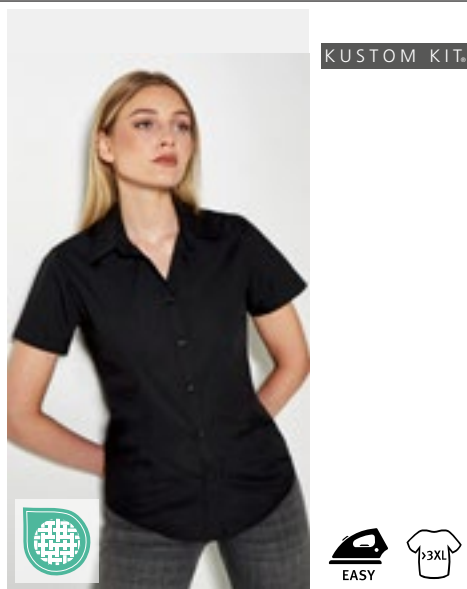

KUSTOM KIT.



K728 | KK728 **Women's Classic Fit Workforce Poplin Shirt Short Sleeve**

65% Polyester / 35% Katoen
34 (XS/8), 36 (S/10), 38 (M/12), 40 (L/14), 42 (XL/16), 44 (XXL/18), 46 (3XL/20), 48 (4XL/22), 50 (5XL/24), 52 (6XL/26), 54 (7XL/28)
115 g/m² Kustom Kit

BLACK WHITE

Katoenen popeline | Popeline shirt | Licht getailleerd | Gemakkelijk te strijken | Kraag van zacht materiaal | Dubbel gestikte mouwen en zijnaden | Ingezet stuk in achterpand | Optioneel vak

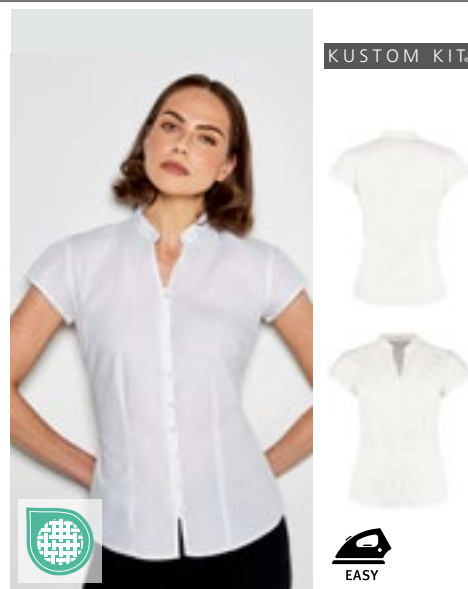

KUSTOM KIT.



K727 | KK727 **Tailored Fit Mandarin Collar Poplin Blouse Cap Sleeve**

65% Polyester / 35% Katoen
34 (XS/8), 36 (S/10), 38 (M/12), 40 (L/14), 42 (XL/16), 44 (XXL/18), 46 (3XL/20)
115 g/m² Kustom Kit

BLACK WHITE

Katoenen popeline | Reserve knoop | Zacht gevormde mandarijn kraag | Nauwsluitend | Gemakkelijk te strijken | Binnenste knoopsluiting

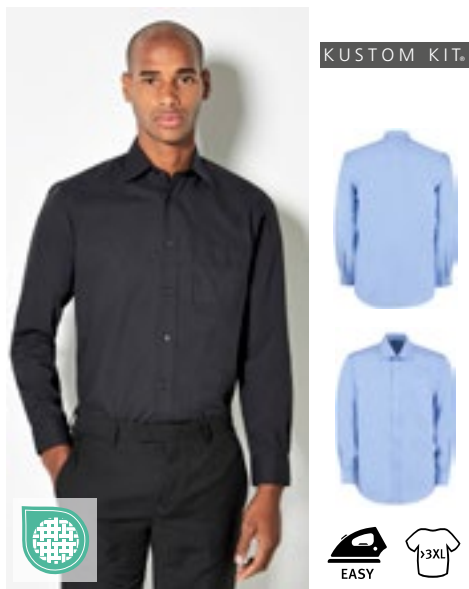

KUSTOM KIT.



K104 | KK104 **Men's Classic Fit Business Shirt Long Sleeve**

55% Katoen / 45% Polyester
37 (S/14H), 38 (15), 39/40 (M/15H), 41 (16), 42 (L/16H), 43 (17), 44 (XL/17H), 45/46 (18), 47 (XXL/18H), 48 (19), 49/50 (3XL/19H), 51 (4XL/20), 53/54 (5XL/20H)
105 g/m² Kustom Kit

BLACK DARK NAVY LIGHT BLUE WHITE

Popeline shirt | Ingezet stuk in achterpand | Reserve knoop | Verstelbare manchetten | Borstzak | Gemakkelijk te strijken



KUSTOM KIT.



K743F | KK743F **Women's Tailored Fit Business Shirt Long Sleeve**

55% Katoen / 45% Polyester
32 (XXS/6), 34 (XS/8), 36 (S/10), 38 (M/12), 40 (L/14), 42 (XL/16), 44 (XXL/18), 46 (3XL/20), 48 (4XL/22), 50 (5XL/24), 52 (6XL/26), 54 (7XL/28)
105 g/m² Kustom Kit

BLACK LIGHT BLUE WHITE

55% gemeriseerd katoen / 45% polyester popeline | Zachte, gesmolten kraag | Gemakkelijk strijken | Gebogen voor- en achterpanelen | Zelfgekleurde effen knoppen | Smalle knoopsluiting | Juk en armsgaten met enkele naald | Dubbel gevouwen zij- en mouwnaden (dubbel gestikt) | Ronde staartbodem | bijpassende knopen | Diepe manchet met 3 knopen | 2-knoopsluiting aan kraagstandaard | Reserve knoop (één van elke maat)

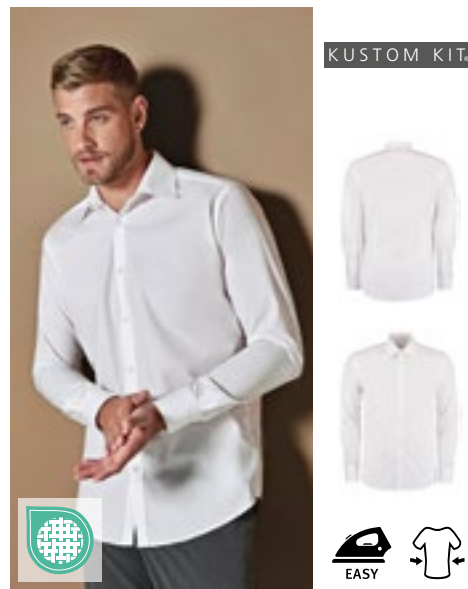

KUSTOM KIT.



K192 | KK192 **Men's Slim Fit Business Shirt Long Sleeve**

55% Katoen / 45% Polyester
36 (14), 37 (S/14H), 38 (15), 39/40 (M/15H), 41 (16), 42 (L/16H), 43 (17), 44 (XL/17H), 45/46 (18)
105 g/m² Kustom Kit

BLACK WHITE

Verstevigde, opstaande kraag | Enkele naald gestikte armsgaten | Tweelingnaald gestikte mouw en zijnaden | Ingezet stuk in achterpand | Afgeronde zoom | Twee coupnaden op de rug | Reserve knoop | Gemakkelijk te strijken



KUSTOM KIT®



K141 | KK141 **Men's Tailored Fit Poplin Shirt Short Sleeve**

65% Polyester / 35% Katoen
 34/35 (13.5), 36 (14), 37 (14.5), 38 (15), 39/40 (15.5), 41 (16), 42 (16.5), 43 (17), 44 (17.5), 45/46 (18), 47 (18.5), 48 (19), 49/50 (19.5), 51 (20), 53/54 (21), 56 (22), 58/59 (23)
 105 g/m² Kustom Kit

34/35, 36, 37, 38, 39/40, 41, 42, 43, 44, 45/46, 47, 48, 49/50, 51, 53/54, 56, 58/59

BLACK **WHITE**

37, 38, 39/40, 41, 42, 43, 44, 45/46, 47, 48, 49/50, 51, 53/54, 56, 58/59

LIGHT BLUE

Verstevigde, korte kraag | Knoopsluiting met 7 knopen in dezelfde kleur | Afgeronde zoom | Ingezet stuk in achterpand | Enkele naald rond de armsgaten | Dubbel gestikte mouwen en zijnaden | Opgestikte zak met schuine hoeken naar de linkerborst zoals gedragen | Reserve knop genaaid in zorglabel | Kustom Kit® geweven ruglabel

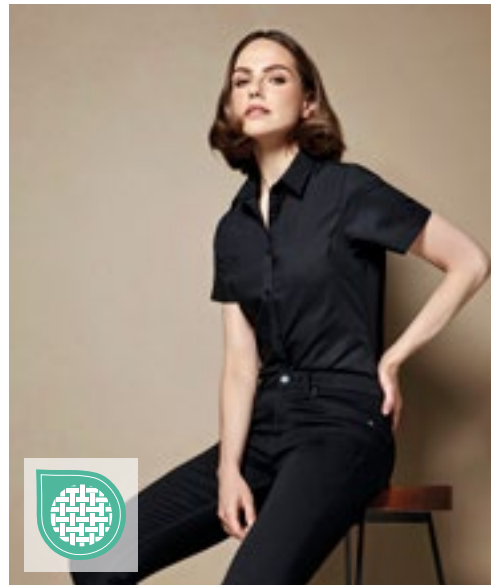

KUSTOM KIT®

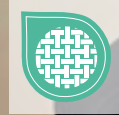

K241 | KK241 **Women's Tailored Fit Poplin Shirt Short Sleeve**

65% Polyester / 35% Katoen
 32 (6), 34 (8), 36 (10), 38 (12), 40 (14), 42 (16), 44 (18), 46 (20), 48 (22), 50 (24), 52 (26), 54 (28)
 105 g/m² Kustom Kit

BLACK **LIGHT BLUE** **WHITE**

Verstevigde, opstaande kraag (geen verstevigingen) | Knoopsluiting met 7 knopen in dezelfde kleur | Afgeronde zoom | Ingezet stuk in achterpand | Enkele naald rond de armsgaten | Dubbel gestikte mouwen en zijnaden | Coupnaden onder de buste | Coupnaden van zoom tot onderarmpunt | Reserve knop genaaid in zorglabel | Kustom Kit® geweven neklabe



KUSTOM KIT®



K142 | KK142 **Men's Tailored Fit Poplin Shirt Long Sleeve**

65% Polyester / 35% Katoen
 34/35 (13.5), 36 (14), 37 (14.5), 38 (15), 39/40 (15.5), 41 (16), 42 (16.5), 43 (17), 44 (17.5), 45/46 (18), 47 (18.5), 48 (19), 49/50 (19.5), 51 (20), 53/54 (21), 56 (22), 58/59 (23)
 105 g/m² Kustom Kit

34/35, 36, 37, 38, 39/40, 41, 42, 43, 44, 45/46, 47, 48, 49/50, 51, 53/54, 56, 58/59

BLACK **WHITE**

37, 38, 39/40, 41, 42, 43, 44, 45/46, 47, 48, 49/50, 51, 53/54, 56, 58/59

LIGHT BLUE

Verstevigde, korte kraag | Knoopsluiting met 7 knopen in dezelfde kleur | Afgeronde zoom | Ingezet stuk in achterpand | Enkele naald rond de armsgaten | Dubbel gestikte mouwen en zijnaden | Verstelbare manchet met 2 knopen en puntige manchetknopen | Opgestikte zak met schuine hoeken naar de linkerborst zoals gedragen | Reserve knop genaaid in zorglabel | Kustom Kit® geweven ruglabel

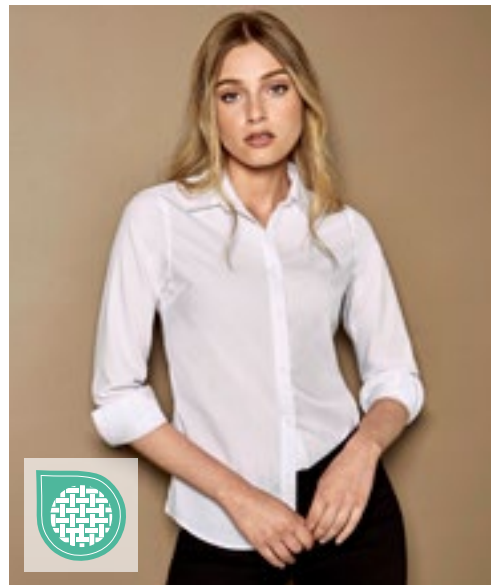

KUSTOM KIT®



K242 | KK242 **Women's Tailored Fit Poplin Shirt Long Sleeve**

65% Polyester / 35% Katoen
 32 (6), 34 (8), 36 (10), 38 (12), 40 (14), 42 (16), 44 (18), 46 (20), 48 (22), 50 (24), 52 (26), 54 (28)
 105 g/m² Kustom Kit

BLACK **LIGHT BLUE** **WHITE**

Verstevigde, opstaande kraag (geen verstevigingen) | Knoopsluiting met 7 knopen in dezelfde kleur | Afgeronde zoom | Ingezet stuk in achterpand | Enkele naald rond de armsgaten | Dubbel gestikte mouwen en zijnaden | Verstelbare manchet met 2 knopen en puntige manchetknopen | Coupnaden onder de buste | Coupnaden van zoom tot onderarmpunt | Reserve knop genaaid in zorglabel | Kustom Kit® geweven neklabe

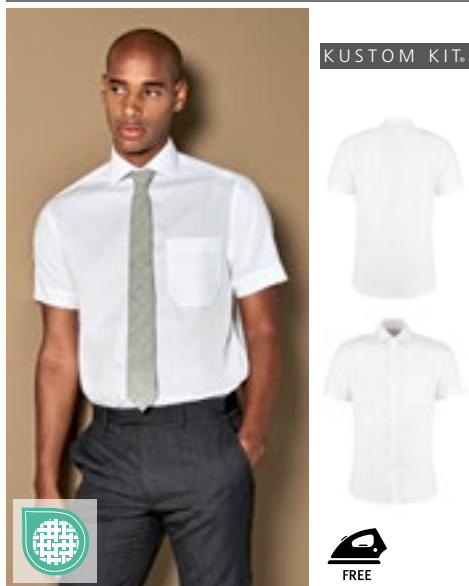

K115 | KK115 **Men's Classic Fit Non Iron Shirt Short Sleeve**

100% Katoen
37 (S/14H), 38 (15), 39/40 (M/15H), 41 (16), 42 (L/16H), 43 (17), 44 (XL/17H), 45/46 (18), 47 (XXL/18H)
125 g/m² Kustom Kit

LIGHT BLUE WHITE

Popeline shirt | Reserve knoop | Borstzak | niet strijken | Moderne kraag | Twee plooiën aan de achterkant | Ingezet stuk in achterpand

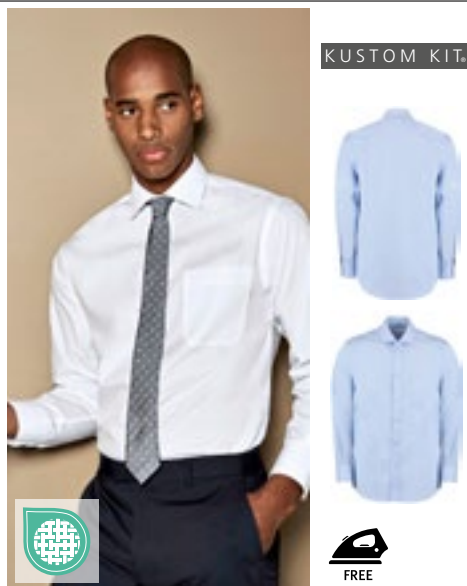

K116 | KK116 **Men's Classic Fit Non Iron Shirt Long Sleeve**

100% Katoen
37 (S/14H), 38 (15), 39/40 (M/15H), 41 (16), 42 (L/16H), 43 (17), 44 (XL/17H), 45/46 (18), 47 (XXL/18H)
125 g/m² Kustom Kit

LIGHT BLUE WHITE

Popeline shirt | Reserve knoop | Borstzak | Ingezet stuk in achterpand | Twee plooiën aan de achterkant | Moderne kraag | niet strijken



K131 | KK131 **Men's Tailored Fit Business Poplin Shirt Long Sleeve**

55% Katoen / 45% Polyester
37 (S/14H), 38 (15), 39/40 (M/15H), 41 (16), 42 (L/16H), 43 (17), 44 (XL/17H), 45/46 (18), 47 (XXL/18H)
105 g/m² Kustom Kit

BLACK WHITE

Popeline shirt | Reserve knoop | Ingezet stuk in achterpand | Gemakkelijk te strijken | Half uitgesneden kraag | Verwijderbare tabs in kraag

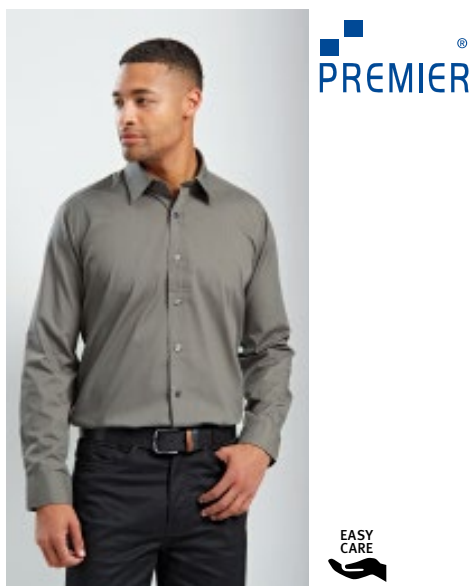

PW204 | PR204 **Men's Long Sleeve Fitted Poplin Shirt**

65% Polyester / 35% Katoen
14,5 (37), 15 (38), 15,5 (39,5), 16 (41), 16,5 (42), 17 (43), 17,5 (44,5)
105 g/m² Premier Workwear

BLACK (CA. PANTONE BLACK C) WHITE

Meer aangepaste vorm | Verstevigde, formeel gesneden kraag | Aparte zak geleverd voor bevestiging indien nodig | Lange mouwen met manchetten met knoop | Manchetten passen ook manchetknopen | Onderhoudsvriendelijk | Voldoet aan PW200 / PW300 | WRAP gecertificeerd



PW220 | PR220 **Men's Microcheck (Gingham) Long Sleeve Cotton Shirt**

100% Katoen
XS, S, M, L, XL, XXL, 3XL
115 g/m² Premier Workwear

BLACK (CA. PANTONE BLACK C)/WHITE LIGHT BLUE (CA. PANTONE 7451C)/WHITE
 NAVY (CA. PANTONE 2766C)/WHITE RED (CA. PANTONE 200C)/WHITE

Katoenen garens geverfd Popeline | Populaire Gingham geruit | Nauwsluitende styling | Zachte kraag | Dubbele manchetten



PW320 | PR320 **Women's Microcheck (Gingham) Long Sleeve Cotton Shirt**

100% Katoen
XS, S, M, L, XL, XXL, 3XL
115 g/m² Premier Workwear

BLACK (CA. P. BLACK C)/WHITE LIGHT BLUE (CA. PANTONE 7451C)/WHITE
 NAVY (CA. PANTONE 2766C)/WHITE RED (CA. PANTONE 200C)/WHITE

Katoenen garens geverfd Popeline | Populaire Gingham geruit | Nauwsluitende styling | Coupenaden buste en rug | Gebogen zoom | Zachte kraag | Dubbele manchetten



PW200 | PR200 **Men's Poplin Long Sleeve Shirt**

65% Polyester / 35% Katoen
 37 (14H), 38 (15), 39,5 (15H), 41 (16), 42 (16H), 43 (17), 44,5 (17H), 46 (18), 47 (18H), 48 (19), 50 (20), 52 (21), 54 (22)
 105 g/m² Premier Workwear

37, 38, 39,5, 41, 42, 43, 44,5, 46, 47, 48, 50, 52, 54
BLACK (CA. PANTONE BLACK C) | **WHITE**
 37, 38, 39,5, 41, 42, 43, 44,5, 46, 47, 48

AQUA	AUBERGINE	BOTTLE GREEN	BURGUNDY
DARK GREY	EMERALD	HOT PINK	KHAKI
LIGHT BLUE (CA. PANTONE 2717C)	LIME (CA. PANTONE 2304C)	MID BLUE (CA. PANTONE 2718C)	NATURAL
NAVY (CA. PANTONE 2378C)	PINK (CA. PANTONE 707C)	PURPLE	RED
ROYAL (CA. PANTONE 7686C)	SILVER (CA. PANTONE COOL GRAY 7C)	STEEL (CA. PANTONE COOL GREY 11C)	TURQUOISE (CA. P. 7703C)

Borstzakje links | Onderhoudsvriendelijk | Lange mouwen met manchetten met knoop | WRAP gecertificeerd



PW300 | PR300 **Women's Poplin Long Sleeve Blouse**

65% Polyester / 35% Katoen
 34 (XXS/6), 36 (XS/8), 38 (S/10), 40 (M/12), 42 (L/14), 44 (XL/16), 46 (XXL/18), 48 (3XL/20), 50 (4XL/22), 52 (5XL/24), 54 (6XL/26)
 105 g/m² (White: 115 g/m²) Premier Workwear

AQUA	AUBERGINE	BLACK (CA. PANTONE BLACK C)	BOTTLE GREEN
BURGUNDY	DARK GREY	EMERALD	HOT PINK
KHAKI	LIGHT BLUE (CA. PANTONE 2717C)	LIME (CA. PANTONE 2304C)	MID BLUE (CA. PANTONE 2718C)
NATURAL	NAVY (CA. PANTONE 2378C)	PINK (CA. PANTONE 707C)	PURPLE
RED	ROYAL (CA. PANTONE 7686C)	SILVER (CA. PANTONE COOL GRAY 7C)	STEEL (CA. PANTONE COOL GREY 11C)
TURQUOISE (CA. P. 7703C)	WHITE		

Onderhoudsvriendelijk | Afgeronde onderkant zoom | Parelmoer knopen op wit shirt, zelfgekleurde knopen op zwart | Dubbele knopen op manchet | WRAP gecertificeerd



PW202 | PR202 **Men's Poplin Short Sleeve Shirt**

65% Polyester / 35% Katoen
 37 (14H), 38 (15), 39,5 (15H), 41 (16), 42 (16H), 43 (17), 44,5 (17H), 46 (18), 47 (18H), 48 (19), 50 (20), 52 (21), 54 (22)
 105 g/m² Premier Workwear

37, 38, 39,5, 41, 42, 43, 44,5, 46, 47, 48, 50, 52, 54
BLACK (CA. PANTONE BLACK C) | **WHITE**
 37, 38, 39,5, 41, 42, 43, 44,5, 46, 47, 48

AQUA	AUBERGINE	BOTTLE GREEN	BURGUNDY
DARK GREY	EMERALD	HOT PINK	KHAKI
LIGHT BLUE (CA. PANTONE 2717C)	LIME (CA. PANTONE 2304C)	MID BLUE (CA. PANTONE 2718C)	NATURAL
NAVY (CA. PANTONE 2378C)	PINK (CA. PANTONE 707C)	PURPLE	RED
ROYAL (CA. PANTONE 7686C)	SILVER (CA. PANTONE COOL GRAY 7C)	STEEL (CA. PANTONE COOL GREY 11C)	TURQUOISE (CA. P. 7703C)

Korte mouwen | Onderhoudsvriendelijk | Zelfkleurige knopen op gekleurde shirts | Borstzakje links | Verstevigde, formeel gesneden kraag | Vult damesstijl PW302 aan | WRAP gecertificeerd



PW302 | PR302 **Women's Poplin Short Sleeve Blouse**

65% Polyester / 35% Katoen
 34 (XXS/6), 36 (XS/8), 38 (S/10), 40 (M/12), 42 (L/14), 44 (XL/16), 46 (XXL/18), 48 (3XL/20), 50 (4XL/22), 52 (5XL/24), 54 (6XL/26)
 105 g/m² (White: 115 g/m²) Premier Workwear

AQUA	AUBERGINE	BLACK (CA. PANTONE BLACK C)	BOTTLE GREEN
BURGUNDY	DARK GREY	EMERALD	HOT PINK
KHAKI	LIGHT BLUE (CA. PANTONE 2717C)	LIME (CA. PANTONE 2304C)	MID BLUE (CA. PANTONE 2718C)
NATURAL	NAVY (CA. PANTONE 2378C)	PINK (CA. PANTONE 707C)	PURPLE
RED	ROYAL (CA. PANTONE 7686C)	SILVER (CA. PANTONE COOL GRAY 7C)	STEEL (CA. PANTONE COOL GREY 11C)
TURQUOISE (CA. P. 7703C)	WHITE		

Onderhoudsvriendelijke poplin blouse | Korte mouwen | DTM-knopen | Zachte kraag | Afgeronde onderkant zoom | Voorzien van styling met buste darts en terug darts | WRAP gecertificeerd



PREMIER®

STRETCH

PW244 | PR244 **Men's Stretch Fit Poplin Long Sleeve Cotton Shirt**

97% Katoen / 3% Elastaan
XS, S, M, L, XL, XXL, 3XL, 4XL
115 g/m² Premier Workwear

BLACK (CA. PANTONE BLACK C)	PALE BLUE (CA. P. 2717C)	SILVER (CA. PANTONE 428C)
WHITE		

Naadloze look door bedekt knoopasje | Cut-away kraag | Gebogen zoom | Zacht aanvoelend en stretchmateriaal | Fitted style | Katoen rijk



PREMIER®

STRETCH

PW344 | PR344 **Women's Stretch Fit Poplin Long Sleeve Cotton Shirt**

97% Katoen / 3% Elastaan
XS, S, M, L, XL, XXL, 3XL
115 g/m² Premier Workwear

BLACK (CA. PANTONE BLACK C)	PALE BLUE (CA. P. 2717C)	SILVER (CA. PANTONE 428C)
WHITE		

Naadloze look door bedekt knoopasje | Gebogen zoom | Achterdarten voor vrouwelijke pasvorm | Zacht aanvoelend en stretchmateriaal | Fitted style | Katoen rijk



RUSSELL COLLECTION

Z924 | R-924M-0 **Men's Long Sleeve Tailored Polycotton Poplin Shirt**

65% Polyester / 35% Katoen
S (37/38), M (39/40), L (41/42), XL (43/44), XXL (45/46), 3XL (47/48), 4XL (49/50)
105 g/m² (White: 110 g/m²) Russell Collection

BLACK	CLASSIC RED	CONVOY GREY
CORPORATE BLUE	FRENCH NAVY	WHITE

Slim en stijlvol shirtontwerp in een fijne popeline stof | Hedendaagse, op maat gemaakte snit | Gebogen zoomlijn | Verstijfde, half uitgesneden kraag zonder been | Reserveonderzijde | Minimaal strijken | Stijlvolle, afgeronde rand, Twee knoops verstelbare manchetten, met optie voor manchetknopen

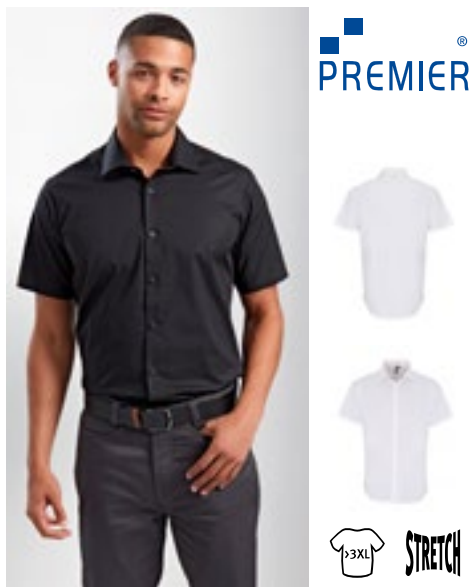

PREMIER®

STRETCH

PW246 | PR246 **Men's Stretch Fit Poplin Short Sleeve Cotton Shirt**

97% Katoen / 3% Elastaan
XS, S, M, L, XL, XXL, 3XL, 4XL
115 g/m² Premier Workwear

BLACK (CA. PANTONE BLACK C)	PALE BLUE (CA. PANTONE 2717C)	SILVER (CA. PANTONE 428C)
WHITE		

Naadloze look door bedekt knoopasje | Cut-away kraag | Gebogen zoom | Zacht aanvoelend en stretchmateriaal | Fitted style | Katoen rijk



PREMIER®

STRETCH

PW346 | PR346 **Women's Stretch Fit Poplin Short Sleeve Cotton Shirt**

97% Katoen / 3% Elastaan
XS, S, M, L, XL, XXL, 3XL
115 g/m² Premier Workwear

BLACK (CA. PANTONE BLACK C)	PALE BLUE (CA. PANTONE 2717C)	SILVER (CA. PANTONE 428C)
WHITE		

Naadloze look door bedekt knoopasje | Gebogen zoom | Achterdarten voor vrouwelijke pasvorm | Zacht aanvoelend en stretchmateriaal | Katoen rijk | Korte mouwen | Nauwsluitende styling



RUSSELL COLLECTION

Z924F | R-924F-0 **Ladies' Long Sleeve Fitted Polycotton Poplin Shirt**

65% Polyester / 35% Katoen
XS (34), S (36), M (38), L (40), XL (42), XXL (44), 3XL (46), 4XL (48)
105 g/m² (White: 110 g/m²) Russell Collection

BLACK	CLASSIC RED	CONVOY GREY
CORPORATE BLUE	FRENCH NAVY	WHITE

gevormde gezichtscontour op de buste zomaar vooraan en achterkant voor getailleerde, hedendaagse snit | Moderne afgeronde manchetten met 2 knopen | Stijlvol jukdesign voor schouders | Verborgen knoopsluiting | Gebogen zoomlijn | Reserveonderzijde | Gemakkelijk onderhoud

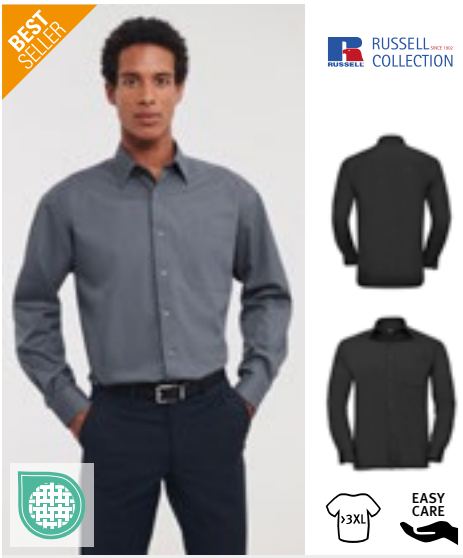

RUSSELL COLLECTION

Z934 | R-934M-0
Men's Long Sleeve Classic Polycotton Poplin Shirt

65% Polyester / 35% Katoen
S (37/38), M (39/40), L (41/42), XL (43/44), XXL (45/46), 3XL (47/48), 4XL (49/50)
 105 g/m² (White: 110 g/m²)
 Russell Collection

BLACK	BRIGHT ROYAL	CLASSIC RED
CONVOY GREY	CORPORATE BLUE	FRENCH NAVY
WHITE		

Klassieke snit | Onderhoudsvriendelijke gemengde stof | Linkerborstzak | Verstijfde Kent-kraag | Rechte zoom | Ruggas met 2 zijplooiën | Manchetten verstelbaar met twee knopen | 1 knop op manchet | Robuust en duurzaam materiaal | Split met 7 op maat geverfde knopen | Reserveonderzijde



RUSSELL COLLECTION

Z934F | R-934F-0
Ladies' Long Sleeve Classic Polycotton Poplin Shirt

65% Polyester / 35% Katoen
XS (34), S (36), M (38), L (40), XL (42), XXL (44), 3XL (46), 4XL (48)
 105 g/m² (White: 110 g/m²)
 Russell Collection

BLACK	BRIGHT ROYAL	CLASSIC RED
CONVOY GREY	CORPORATE BLUE	FRENCH NAVY
WHITE		

Klassieke snit | Elegante popeline blouse | Onderhoudsvriendelijke gemengde stof | Split met 7 op maat geverfde knopen | Klassieke eenknopskraag | Linkerborstzak | Reserveonderzijde | Afgeronde manchetten met 2 knopen



RUSSELL COLLECTION

Z936 | R-936M-0
Men's Long Sleeve Classic Pure Cotton Poplin Shirt

100% Katoen
S (37/38), M (39/40), L (41/42), XL (43/44), XXL (45/46), 3XL (47/48), 4XL (49/50)
 125 g/m² (White: 120 g/m²)
 Russell Collection

BLACK	WHITE
-------	-------

Gekamd katoen | Easycare-stof | Split met 7 op maat geverfde knopen | Rechte naad | Verstijfde Kent-kraag | Linkerborstzak | Reserveonderzijde | Manchetten verstelbaar met twee knopen | 1 knop op manchet | Klassieke snit



RUSSELL COLLECTION

Z935 | R-935M-0
Men's Short Sleeve Classic Polycotton Poplin Shirt

65% Polyester / 35% Katoen
S (37/38), M (39/40), L (41/42), XL (43/44), XXL (45/46), 3XL (47/48), 4XL (49/50)
 105 g/m² (White: 110 g/m²)
 Russell Collection

BLACK	BRIGHT ROYAL	CLASSIC RED
CONVOY GREY	CORPORATE BLUE	FRENCH NAVY
WHITE		

Klassieke snit | Onderhoudsvriendelijke gemengde stof | Split met 7 op maat geverfde knopen | Rechte zoom | Verstijfde Kent-kraag | Linkerborstzak | Robuust en duurzaam materiaal | Reserveonderzijde

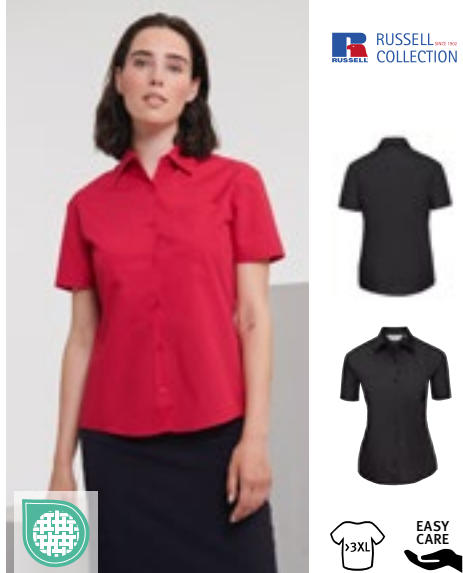

RUSSELL COLLECTION

Z935F | R-935F-0
Ladies' Short Sleeve Classic Polycotton Poplin Shirt

65% Polyester / 35% Katoen
XS (34), S (36), M (38), L (40), XL (42), XXL (44), 3XL (46), 4XL (48)
 105 g/m² (White: 110 g/m²)
 Russell Collection

BLACK	BRIGHT ROYAL	CLASSIC RED
CONVOY GREY	CORPORATE BLUE	FRENCH NAVY
WHITE		

Klassieke snit | Onderhoudsvriendelijke gemengde stof | Split met 7 op maat geverfde knopen | Klassieke eenknopskraag | Reserveonderzijde | Linkerborstzak



RUSSELL COLLECTION

Z936F | R-936F-0
Ladies' Long Sleeve Classic Pure Cotton Poplin Shirt

100% Katoen
XS (34), S (36), M (38), L (40), XL (42), XXL (44), 3XL (46), 4XL (48)
 125 g/m² (White: 120 g/m²)
 Russell Collection

BLACK	WHITE
-------	-------

Gekamd katoen | Easycare-stof | Split met 7 op maat geverfde knopen | Gebogen zoomlijn | Klassieke eenknopskraag | Linkerborstzak | Reserveonderzijde | De bloes heeft afgeronde, verstelbare manchetten met 2 knopen | Klassieke snit



NEW



STRETCH

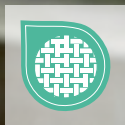

TJ4030 | 4030

Active Stretch Shirt

91% Katoen / 9% Polyester

S, M, L, XL, XXL, 3XL

175 g/m²

Tee Jays

BLACK LIGHT BLUE WHITE

Voorgekrompen katoen | Gebreide enkellaagse jersey | Stretch in vier richtingen | Getailleerde pasvorm | Wijde kraag | Modern gevormde manchet | Ingezet stuk in achterpand | Vochtafvoerend | Sneldrogend | Eenvoudig te wassen en onderhouden



TEE JAYS



TJ4024 | 4024 **Stretch Luxury Shirt**

96% Katoen / 4% Elastaan
S, M, L, XL, XXL, 3XL
113 g/m²

Tee Jays

BLACK **LIGHT BLUE** **WHITE**

Aansluitend herenoverhemd met stretch | Knoop onder de kraag met volledig onzichtbare knopen en manchetten met twee knopen | Getailleerde pasvorm | Gefixeerde kraag en manchetten | Ingezet stuk in achterpand | Pijltjes op rug | Gebogen zoom



TEE JAYS



TJ4025 | 4025 **Women's Stretch Luxury Shirt**

96% Katoen / 4% Elastaan
XS, S, M, L, XL, XXL, 3XL
113 g/m²

Tee Jays

BLACK **LIGHT BLUE** **WHITE**

Getailleerde pasvorm | Fused kraag en manchet | Rugpas met twee zijplooien | Pijltjes op rug | Gebogen zoom | Gemakkelijk te strijken | Knopen met "Tee Jays"-branding



RUSSELL SINCE 1902
COLLECTION

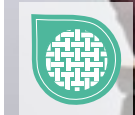

Z946 | R-946M-0 **Men's Long Sleeve Fitted Stretch Shirt**

97% Katoen / 3% Elastaan
S (37/38), M (39/40), L (41/42), XL (43/44), XXL (45/46), 3XL (47/48), 4XL (49/50)
140 g/m²

Russell Collection

BLACK **CHOCOLATE** **PORT** **WHITE**

Modieus getailleerd hemd | Gekamd katoen | Onderhoudsvriendelijke stretchstof | Slimme, half opengewerkte kraag | Split met 7 op maat geverfde knopen | Versterkte manchet met 2 knopen en enkele knop op manchet | Gebogen zoomlijn | Reserveonderzijde

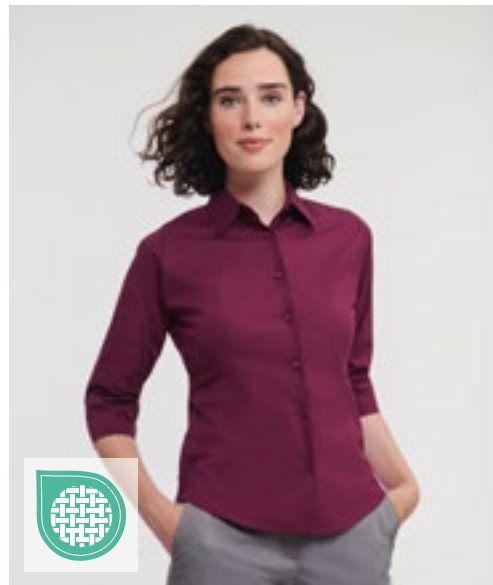

RUSSELL SINCE 1902
COLLECTION



Z946F | R-946F-0 **Ladies' 3/4 Sleeve Fitted Stretch Shirt**

97% Katoen / 3% Elastaan
XS (34), S (36), M (38), L (40), XL (42), XXL (44)
140 g/m²

Russell Collection

BLACK **CHOCOLATE** **PORT** **WHITE**

Modieuze getailleerde bloes met ronde zoom | Gekamd katoen | Onderhoudsvriendelijke stretchstof | Klassieke kraag | Split met 7 op maat geverfde knopen | Ellebooglengte mouw met splitmanchet | gevormde gezichtscontour op de voor- en rugzijde onderstrepen de vrouwelijke snit | Gebogen zoomlijn | Reserveonderzijde

■ BUSINESS (HEMDEN & BLOUSES STRETCH)



Z947 | R-947M-0 **Men's Short Sleeve Fitted Stretch Shirt**

97% Katoen / 3% Elastaan
S (37/38), M (39/40), L (41/42), XL (43/44), XXL (45/46), 3XL (47/48), 4XL (49/50)
 140 g/m² Russell Collection

BLACK CHOCOLATE PORT WHITE

Modieus getailleerd hemd | Versie met korte mouwen van Z946 | Gekamd katoen | Onderhoudsvriendelijke stretchstof | Split met 7 op maat geverfde knoppen | Slimme, semi-opengewerkte kraag met enkele knop | Gebogen zoomlijn | Reserveonderzijde



Z947F | R-947F-0 **Ladies' Short Sleeve Fitted Stretch Shirt**

97% Katoen / 3% Elastaan
XS (34), S (36), M (38), L (40), XL (42), XXL (44)
 140 g/m² Russell Collection

BLACK CHOCOLATE PORT WHITE

Hedendaagse getailleerde bloes | Gekamd katoen | Afgedekte korte mouw | Extra lage figuurnaad op de rugzijde voor een optimale decoratie in het bovenste gedeelte | Onderhoudsvriendelijke stretchstof | gevormde gezichtscontour op de voor- en rugzijde | Split met 7 op maat geverfde knoppen | Klassieke eenknops-kraag | Gebogen zoomlijn | Reserveonderzijde



Z960 | R-960M-0 **Men's Long Sleeve Fitted Ultimate Stretch Shirt**

75% Katoen / 25% Elastomulti-ester
S (37/38), M (39/40), L (41/42), XL (43/44), XXL (45/46), 3XL (47/48), 4XL (49/50)
 130 g/m² (White: 125 g/m²) Russell Collection

BLACK BRIGHT NAVY BRIGHT SKY WHITE

Hoge kwaliteit shirt gemaakt van 75% katoen en 25% elastomultiester-vezel LYCRA® T400® | Uitstekend vormbehoud voor een duurzame pasvorm | Vochtmanagement voor koel comfort | Smalle knoopsluiting | Passend model | Kort blad, half opengewerkte kraag | Figuurnaden achteraan | Manchetten met vierkante randen | Manchetknopen opties | Easycare-stof

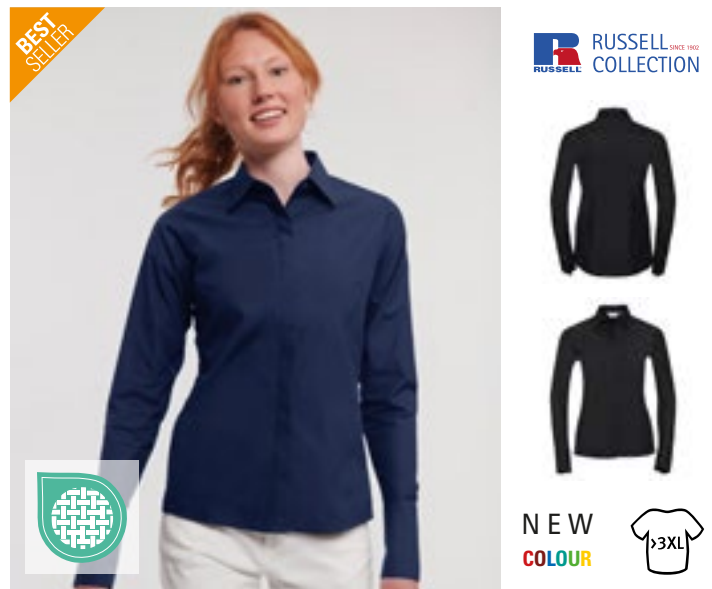

Z960F | R-960F-0 **Ladies' Long Sleeve Fitted Ultimate Stretch Shirt**

75% Katoen / 25% Elastomulti-ester
XS, S, M, L, XL, XXL, 3XL, 4XL
 130 g/m² (White: 125 g/m²) Russell Collection

BLACK BRIGHT NAVY BRIGHT SKY WHITE

Hoogwaardig shirt van 75% katoen en 25% Elastomultiester-vezel LYCRA® T400® | Uitstekend vormbehoud voor een duurzame pasvorm | Vochtmanagement voor koel comfort | Passend model | Nette, moderne kraag | Verborgen knoopsluiting | Figuurnaden achteraan | Cocktail-manchetten | Geen zijnaden | Easycare-stof

**BEST
SELLER**



SOL'S
the fair spirit



L633 | 17000

**Men's Stretch-Shirt
Brighton Long Sleeve**

97% Katoen / 3% Elastaan
S, M, L, XL, XXL, 3XL, 4XL, 5XL
140 g/m²

SOL'S

S, M, L, XL, XXL, 3XL, 4XL, 5XL

BLACK **BRIGHT SKY** **DARK BLUE**
WHITE

S, M, L, XL, XXL, 3XL, 4XL

MEDIUM BURGUNDY

7-knoops sluiting met gelijkgekleurde knopen | Stretch stof | Manchetten met knopen en puntige lusjeslijst | Nauwsluitende snit | Halfopen gespreide kraag met één knop

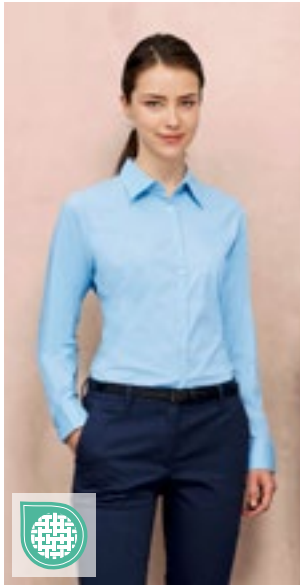

SOL'S
the fair spirit



L634 | 17015

**Women's Long
Sleeved Stretch Shirt
Eden**

97% Katoen / 3% Elastaan
XS, S, M, L, XL, XXL, 3XL
140 g/m²

SOL'S

BLACK **BRIGHT SKY** **DARK BLUE**
WHITE

2-knoops verstelbare manchetten | Nauwsluitende snit | 7-knoops sluiting met gelijkgekleurde knopen

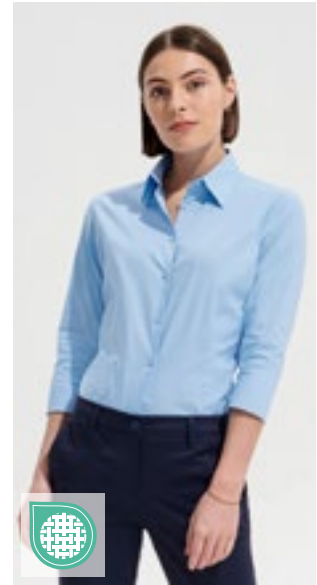

SOL'S
the fair spirit



L631 | 17010

**Women's Stretch-3/4-
Sleeve Blouse Effect**

97% Katoen / 3% Elastaan
XS, S, M, L, XL, XXL, 3XL
140 g/m²

SOL'S

BLACK **BRIGHT SKY** **DARK BLUE**
MEDIUM BURGUNDY **WHITE**

Nauwsluitende snit | Kraag met één knoop | Figurnaden voor en achter | 7-knoops sluiting met gelijkgekleurde knopen | 3/4 mouwen met splitten | Stretch stof



SOL'S
the fair spirit



L632 | 17030

**Men's Stretch-Shirt
Broadway Short
Sleeve**

97% Katoen / 3% Elastaan
S, M, L, XL, XXL, 3XL, 4XL, 5XL
140 g/m²

SOL'S

BLACK **BRIGHT SKY** **DARK BLUE**
MEDIUM BURGUNDY **WHITE**

7-knoops sluiting met gelijkgekleurde knopen | Nauwsluitende snit | Stretch stof | Halfopen gespreide kraag met één knop

L630 | 17020

**Women's Stretch-
Blouse Excess Short
Sleeve**

97% Katoen / 3% Elastaan
XS, S, M, L, XL, XXL, 3XL
140 g/m²

SOL'S

BLACK **BRIGHT SKY** **DARK BLUE**
MEDIUM BURGUNDY **WHITE**

Kraag met één knoop | Nauwsluitende snit | Figurnaden voor en achter | 7-knoops sluiting met gelijkgekleurde knopen | Stretch stof

SOL'S®
the fair spirit



L01426 | 01426 **Men's Long Sleeve Stretch Shirt Blake**

97% Katoen / 3% Elastaan

S, M, L, XL, XXL, 3XL, 4XL

120 g/m²

SOL'S

BLACK	DARK BLUE	LIGHT BLUE
PEARL GREY	TITANIUM GREY	WHITE

Passend model | 2 pijltjes in de taille en op de rug | Moderne klassieke kraag | Toon-op-toon 8-knopenlijst | Manchetten met 2 knopen



SOL'S®
the fair spirit



L01427 | 01427 **Women's Long Sleeve Stretch Shirt Blake**

97% Katoen / 3% Elastaan

XS, S, M, L, XL, XXL

120 g/m²

SOL'S

BLACK	DARK BLUE	LIGHT BLUE
PEARL GREY	TITANIUM GREY	WHITE

Nauwsluitende snit | Klassieke kraag | Toon-op-toon 8-knopenlijst | Manchetten met 1 knoop | Figuurnaden voor en achter



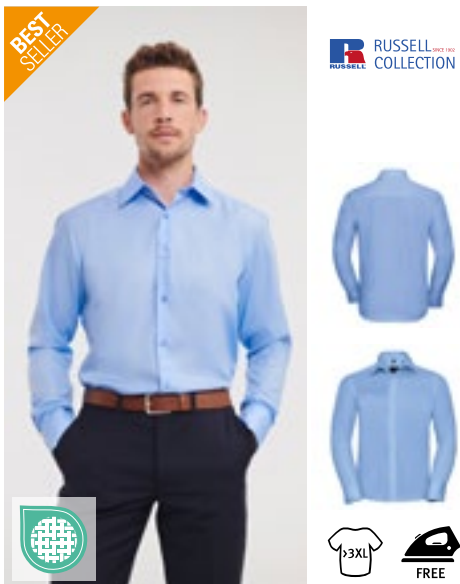

Z958 | R-958M-0

Men's Long Sleeve Tailored Ultimate Non-Iron Shirt

100% Katoen

S (37/38), M (39/40), L (41/42), XL (43/44), XXL (45/46), 3XL (47/48), 4XL (49/50)

120 g/m²

Russell Collection

BLACK BRIGHT SKY WHITE

Katoen micro twill (gekamd katoen) | Hedendaagse, op maat gemaakte snit | Niet-strijkbaar materiaal | Verstijfde, half uitgesneden kraag zonder been | Versterkte randmanchet, aanpasbaar, met dubbele knopen | Kan ook worden gedragen met machetteknopen | Gebogen zoomlijn | Reserveonderzijde

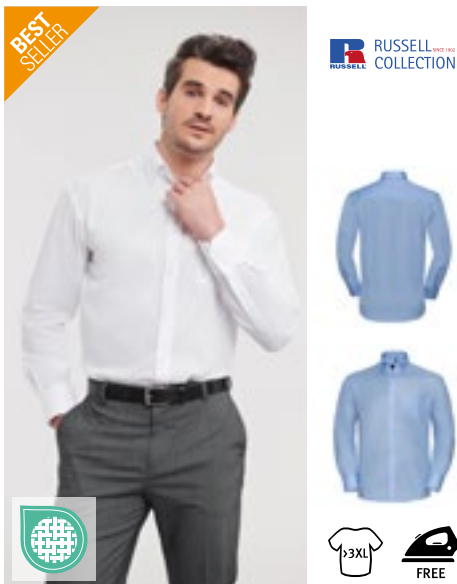

Z956 | R-956M-0

Men's Long Sleeve Classic Ultimate Non-Iron Shirt

100% Katoen

S (37/38), M (39/40), L (41/42), XL (43/44), XXL (45/46), 3XL (47/48), 4XL (49/50)

120 g/m²

Russell Collection

BLACK BRIGHT SKY WHITE

Katoen micro twill (gekamd katoen) | Niet-strijkbaar materiaal | Button-down kraag | Linkerborstzak | Versterkte randmanchet, aanpasbaar, met dubbele knopen | Kan ook worden gedragen met machetteknopen | Gebogen zoomlijn | Schouderstuk achteraan met twee plooiën aan de zijkant van het stuk | Reserveonderzijde | Klassieke snit



Z956F | R-956F-0

Ladies' Long Sleeve Tailored Ultimate Non-Iron Shirt

100% Katoen

XS (34), S (36), M (38), L (40), XL (42), XXL (44), 3XL (46), 4XL (48)

120 g/m²

Russell Collection

BLACK BRIGHT SKY WHITE

Katoen micro twill (gekamd katoen) | Getailleerde, vrouwelijke snit | Niet-strijkbaar materiaal | Stijlvolle en ontspannen kraag met lange randen | Modieuze dubbele knoopsluiting | Lang manchet met vierkante rand met enkele knoopsluiting | Kan ook worden gedragen met machetteknopen | Gebogen zoomlijn | Reserveonderzijde



Z957 | R-957M-0

Men's Short Sleeve Classic Ultimate Non-Iron Shirt

100% Katoen

S (37/38), M (39/40), L (41/42), XL (43/44), XXL (45/46), 3XL (47/48), 4XL (49/50)

120 g/m²

Russell Collection

BLACK BRIGHT SKY WHITE

Katoen micro twill (gekamd katoen) | Niet-strijkbaar materiaal | Button-down kraag | Linkerborstzak | Dubbele omgeslagen zoom op de mouwen | Gebogen zoomlijn | Schouderstuk achteraan met twee plooiën aan de zijkant van het stuk | Reserveonderzijde | Klassieke snit



Z957F | R-957F-0

Ladies' Short Sleeve Tailored Ultimate Non-Iron Shirt

100% Katoen

XS (34), S (36), M (38), L (40), XL (42), XXL (44), 3XL (46), 4XL (48)

120 g/m²

Russell Collection

BLACK BRIGHT SKY WHITE

Katoen micro twill (gekamd katoen) | Getailleerde, vrouwelijke snit | Niet-strijkbaar materiaal | Stijlvolle en ontspannen kraag met lange randen | Modieuze dubbele knoopsluiting | Dubbele omgeslagen zoom op de mouwen | Gebogen zoomlijn | Reserveonderzijde



BR502 | 8806 **Business Casual Denver Men's Classic Fit Chino**

97% Katoen / 3% Elastaan
 UK (EU)= 32 (46), 34 (48-50), 36 (50-52), 38 (54), 40 (56), 42 (58), 44 (60-62), 46 (62-64) / Lengte: Regular 32
 240 g/m² Brook Taverner



Klassieke snit | Vlakke voorkant | Zijzakken | Twee hippe jaszakken met knoop | Telefoonzak | Elastische tailleband | Wasbaar tot 40 °C

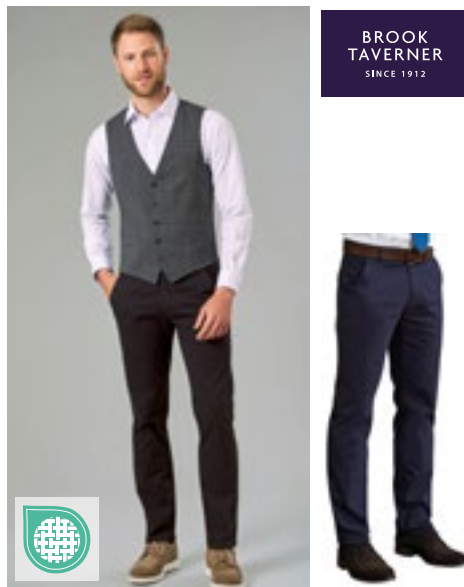

BR503 | 8807 **Business Casual Collection Miami Men's Fit Chino**

97% Katoen / 3% Elastaan
 UK (EU)= 28 (42), 30 (44), 32 (46), 34 (48-50), 36 (50-52), 38 (54), 40 (56), 42 (58) / Lengte: Regular 32
 240 g/m² Brook Taverner



Slanke snit | Vlakke voorkant | Zijzakken | Twee hippe jaszakken met knoop | Telefoonzak | Elastische tailleband | Wasbaar tot 40 °C

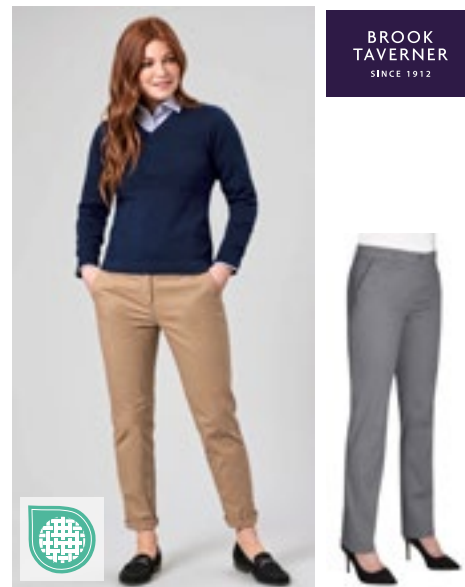

BR501 | 2303 **Ladies' Business Casual Collection Houston Chino**

97% Katoen / 3% Elastaan
 UK (EU)= 6 (34), 8 (36), 10 (38), 12 (40), 14 (42), 16 (44), 18 (46), 20 (48), 22 (50), 24 (52) / Lengte: Regular 29
 240 g/m² Brook Taverner



Nauwaansluitende broek | Zijzakken | Twee hippe jaszakken | Elastische tailleband | Wasbaar tot 40 °C



BR500 | 2302 **Business Casual Collection Austin Chino Skirt**

97% Katoen / 3% Elastaan
 Regular UK (EU) = 6 (34), 8 (36), 10 (38), 12 (40), 14 (42), 16 (44), 18 (46), 20 (48), 22 (50), 24 (52)
 240 g/m² Brook Taverner



Riemlusjes | Zijzakken | Twee hippe jaszakken | Wasbaar tot 40 °C

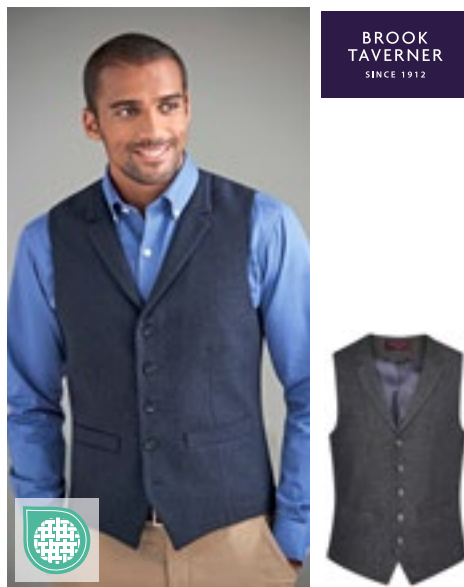

BR1463 | 1463 **Memphis Men's Waistcoat**

40% Wol / 20% Polyester / 20% Andere vezels
 S, M, L, XL, XXL
 460 g/m² Brook Taverner



40% wol / 40% polyester / 20% gemengde vezels met teflonafwerking | Alleen stomen | Smalle revers | 5 knopen aan voorkant | 2 paspelzakken | Stoffen achterkant met ventilatiedetail en versteller

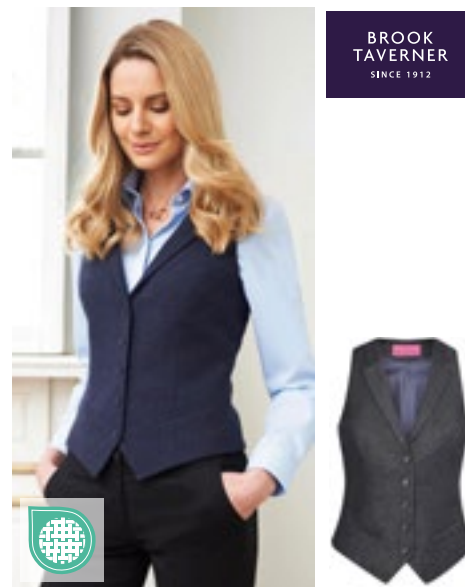

BR2310 | 2310 **Ladies' Nashville Waistcoat**

40% Wol / 20% Polyester / 20% Andere vezels
 XS, S, M, L, XL, XXL
 460 g/m² Brook Taverner



40% wol / 40% polyester / 20% gemengde vezels met teflonafwerking | Alleen stomen | Smalle revers | 5 knopen aan voorkant | 2 paspelzakken | Stoffen achterkant met ventilatiedetail en versteller



**BROOK
TAVERNER**
SINCE 1912



BR602 | 5985 **Sophisticated Collection Cassino Jacket**

54% Polyester / 44% Wol / 2% Elastaan
Regular UK (EU): 34 (44), 36 (46), 38 (48), 40 (50), 42 (52-54), 44 (54-56), 46 (58), long: 34 (44), 36 (46), 38 (48), 40 (50), 42 (52-54), 44 (54/56)
 180 g/m² Brook Taverner

BLACK CHARCOAL MID BLUE NAVY

Slim fit jack met enkele borst | Kortere lengte | 2 knop voorzijde | Zijspalten | Ticketzak | Slanke revers met rugnaad | Binnenzijde van piano met slanke pocketjets | Wasbaar in de machine op 40 ° C of chemisch reinigen | Graad 4/5 pilling | Tot 60.000 wrijvingen uitgevoerd tijdens een Martindale-test



**BROOK
TAVERNER**
SINCE 1912



BR603 | 5647 **Sophisticated Collection Avalino Jacket**

54% Polyester / 44% Wol / 2% Elastaan
Regular UK (EU): 34 (44), 36 (46), 38 (48), 40 (50), 42 (52-54), 44 (54-56), 46 (58), 48 (60), 50 (62), 52 (64), long: 38 (48), 40 (50), 42 (52-54), 44 (54-56), 46 (58), 48 (60)
 180 g/m² Brook Taverner

BLACK CHARCOAL MID BLUE NAVY

Jas met 1 borstzak | Maatwerk | 2 knop voorzijde | Zijspalten | 3 binnenzakken | Zakje voor mobiele telefoon | Wasbaar in de machine op 40 ° C of chemisch reinigen | Graad 4/5 pilling | Tot 60.000 wrijvingen uitgevoerd tijdens een Martindale-test



**BROOK
TAVERNER**
SINCE 1912

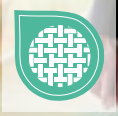

BR600 | 2252 **Sophisticated Collection Calvi Jacket**

54% Polyester / 44% Wol / 2% Elastaan
Regular UK (EU): 4 (32), 6 (34), 8 (36), 10 (38), 12 (40), 14 (42), 16 (44), 18 (46) / long: 6 (34), 8 (36), 10 (38), 12 (40), 14 (42), 16 (44)
 180 g/m² Brook Taverner

BLACK CHARCOAL MID BLUE NAVY

Korte, slim fit jas met 2 knoepjes | Opengewerkt voorkant | Slanke revers | Borstspieren aan de voorkant | Jetted zakken | Effen achterkant | Op maat gemaakte rugpanelen | 1 binnenzak | Wasbaar in de machine op 40 ° C of chemisch reinigen | Graad 4/5 pilling, genomen tot 60.000 wrijvingen op Martindale-test



**BROOK
TAVERNER**
SINCE 1912



BR601 | 2222 **Sophisticated Collection Novara Jacket**

54% Polyester / 44% Wol / 2% Elastaan
Regular UK (EU): 6 (34), 8 (36), 10 (38), 12 (40), 14 (42), 16 (44), 18 (46), 20 (48), 22 (50), 24 (52) / long: 8 (36), 10 (38), 12 (40), 14 (42), 16 (44), 18 (46)
 180 g/m² Brook Taverner

BLACK CHARCOAL MID BLUE NAVY

Maatwerk | Jas met 2 knopen | Revers en zakcontrastdetail | Middenventilatie | Op maat gemaakte rugpanelen | 1 binnenzak | Wasbaar in de machine op 40 ° C of chemisch reinigen | Graad 4/5 pilling | Tot 60.000 wrijvingen uitgevoerd tijdens een Martindale-test



BROOK TAVERNER
SINCE 1912



BR702 | 8655 **Sophisticated Collection Casino Trousers**

54% Polyester / 44% Wol / 2% Elastaan
UK (EU) = 28 (42), 30 (44), 32 (46), 34 (48-50), 36 (50-52), 38 (54), 40 (56) / Lengte: 36 (91,5 cm) unfinished
180 g/m² Brook Taverner

BLACK CHARCOAL MID BLUE NAVY

Slim fit broek zonder bandplooï | 2 zijzakken | 1 achterzak | Wasbaar in de machine op 40 ° C of chemisch reinigen | Graad 4/5 pilling | Tot 60.000 wrijvingen uitgevoerd tijdens een Martindale-test

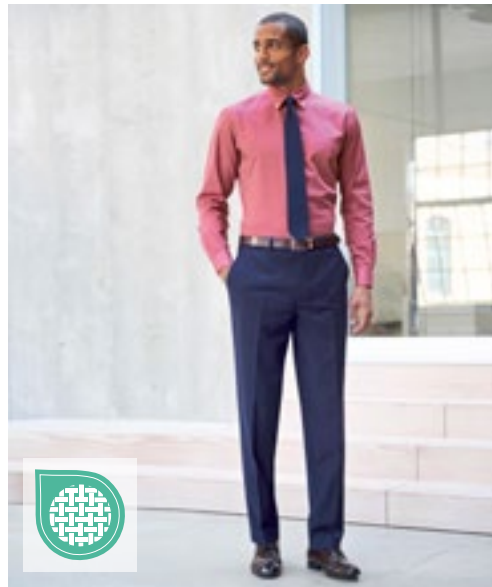

BROOK TAVERNER
SINCE 1912



BR703 | 8387 **Sophisticated Collection Avalino Trousers**

54% Polyester / 44% Wol / 2% Elastaan
UK (EU) = 28(42), 30(44), 32(46), 34(48-50), 36(50-52), 38(54), 40(56), 42(58), 44(60-62), 46(62-64) / Lengte: 36 (91,5 cm) unfinished
180 g/m² Brook Taverner

BLACK CHARCOAL MID BLUE NAVY

Zonder bandplooï | Maatwerk | 2 zijzakken | 1 achterzak | Wasbaar in de machine tot 40 ° C of chemisch reinigen | Graad 4/5 pilling | Tot 60.000 wrijvingen uitgevoerd tijdens een Martindale-test



BROOK TAVERNER
SINCE 1912



BR700 | 2234 **Sophisticated Collection Genoa Trousers**

54% Polyester / 44% Wol / 2% Elastaan
UK (EU) = 4 (32), 6 (34), 8 (36), 10 (38), 12 (40), 14 (42), 16 (44), 18 (46), 20 (48), 22 (50), 24 (52) / Lengte: 36 (91,5 cm) unfinished
180 g/m² Brook Taverner

BLACK CHARCOAL MID BLUE NAVY

Slanke broek met profiel | Voorhaakbevestiging | 2 zijzakken | Onechte achterzak | Riemlusjes | Wasbaar in de machine op 40 ° C of chemisch reinigen | Graad 4/5 pilling | Tot 60.000 wrijvingen uitgevoerd tijdens een Martindale-test



BROOK TAVERNER
SINCE 1912



BR701 | 2181 **Sophisticated Collection Miranda Trousers**

54% Polyester / 44% Wol / 2% Elastaan
UK (EU) = 6 (34), 8 (36), 10 (38), 12 (40), 14 (42), 16 (44), 18 (46), 20 (48), 22 (50), 24 (52) / Lengte: 36 (91,5 cm) unfinished
180 g/m² Brook Taverner

BLACK CHARCOAL NAVY

Parallele broek met beenprofiel | Lage taille | Dubbele knoepsluiting aan de voorkant | Sleutelkaartvak | Onechte achterzak | Wasbaar in de machine op 40 ° C of chemisch reinigen | Graad 4/5 pilling | Tot 60.000 wrijvingen uitgevoerd tijdens een Martindale-test



BROOK TAVERNER
SINCE 1912



BR631 | 2224 **Sophisticated Collection Numana Straight Skirt**

54% Polyester / 44% Wol / 2% Elastaan
UK (EU) = 4 (32), 6 (34), 8 (36), 10 (38), 12 (40), 14 (42), 16 (44), 18 (46), 20 (48), 22 (50), 24 (52) / Lengte: Regular (56 cm)
180 g/m² Brook Taverner

BLACK CHARCOAL MID BLUE NAVY

Recht model | Middenventilatie | Gevormde achterpanelen | Volledige stretch voering



**BROOK
TAVERNER**
SINCE 1912



BR651 | 3344 **One Collection Jupiter Jacket**

100% Polyester

Regular UK (EU): 34 (44), 36 (46), 38 (48), 40 (50), 42 (52-54), 44 (54-56), 46 (58), 48 (60), 50 (62)

223 g/m²

Brook Taverner

BLACK NAVY

Jas met 1 borstzak | Getailleerde pasvorm | 2 knop voorzijde | Zijsplitten | Wasbaar in de machine op 40 ° C of chemisch reinigen | Graad 4 pilling | Genomen tot 100.000 wrijvingen op een Martindale-test



**BROOK
TAVERNER**
SINCE 1912



BR650 | 2255 **One Collection Saturn Jacket**

100% Polyester

Regular UK (EU): 4 (32), 6 (34), 8 (36), 10 (38), 12 (40), 14 (42), 16 (44), 18 (46), 20 (48), 22 (50), 24 (52), 26 (54)

223 g/m²

Brook Taverner

BLACK NAVY

Kort, 1-knoopsasje | Semi-passend | Slanke revers met naaddetail | Wasbaar in de machine op 40 ° C of chemisch reinigen | Graad 4/5 pilling | Genomen tot 100.000 wrijvingen op een Martindale-test



**BROOK
TAVERNER**
SINCE 1912



BR671 | 1295 **One Collection Mercury Waistcoat**

100% Polyester

XS, S, M, L, XL

223 g/m²

Brook Taverner

BLACK NAVY

5-knoops voorkant | 2 paspelzakken | Voering ondersteund met regulaar | Wasbaar in de machine op 40 ° C of chemisch reinigen | Graad 4/5 pilling | Genomen tot 100.000 wrijvingen op een Martindale-test



**BROOK
TAVERNER**
SINCE 1912



BR670 | 2257 **One Collection Luna Waistcoat**

100% Polyester

XS, S, M, L, XL, XXL

223 g/m²

Brook Taverner

BLACK NAVY

5-knoops voorkant | 2 paspelzakken | Voering ondersteund met regulaar | Wasbaar in de machine op 40 ° C of chemisch reinigen | Graad 4/5 pilling | Genomen tot 100.000 wrijvingen op een Martindale-test



BROOK TAVERNER
SINCE 1912



BR751 | 8648 **One Collection Mars Trousers**

100% Polyester
UK (EU) = 26 (40), 28 (42), 30 (44), 32 (46), 34 (48-50), 36 (50-52), 38 (54), 40 (56), 42 (58), 44 (60-62), 46 (62-64), 48 (66) / Lengte: 36 (91,5 cm) unfinished
223 g/m² Brook Taverner

BLACK NAVY

Zonder bandplooi | Maatwerk | 2 zijzakken | 1 achterzak | Wasbaar in de machine op 40 ° C of chemisch reinigen | Graad 4/5 pilling | Genomen tot 100.000 wrijvingen op Martindale-test | Sleutelus



BROOK TAVERNER
SINCE 1912

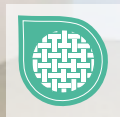

BR750 | 2256 **One Collection Venus Trousers**

100% Polyester
UK (EU) = 4(32), 6(34), 8(36), 10(38), 12(40), 14(42), 16(44), 18(46), 20(48), 22(50), 24(52), 26(54) / Lengte: 36 (91,5 cm) unfinished
223 g/m² Brook Taverner

BLACK NAVY

Recht gesneden | Slanke tailleband met riemlussen en sleutelus | 2 zijzakken | Mock achterzakken | Wasbaar in de machine op 40 ° C of chemisch reinigen | Graad 4/5 pilling | Genomen tot 100.000 wrijvingen op een Martindale-test



BROOK TAVERNER
SINCE 1912



BR680 | 2258 **One Collection Pluto Skirt**

100% Polyester
UK (EU) = 4 (32), 6 (34), 8 (36), 10 (38), 12 (40), 14 (42), 16 (44), 18 (46), 20 (48), 22 (50), 24 (52), 26 (54) / Lengte: 22 (56 cm)
223 g/m² Brook Taverner

BLACK NAVY

Rechte rok | Middventilatie | Volledig gevoerd | Graad 4/5 pilling | Genomen tot 100.000 wrijvingen op een Martindale-test | Wasbaar in de machine op 40 ° C of chemisch reinigen



BROOK TAVERNER
SINCE 1912



BR780 | 2287 **One Collection Neptune Dress**

95% Polyester / 5% Elastaan
XS, S, M, L, XL
147 g/m² Brook Taverner

BLACK NAVY

3/4 mouw | Ronde halslijn | Verfijnd knoopdetail in de taille | Wasbaar tot 40 °C



BROOK TAVERNER
SINCE 1912



BR690 | 7742 **Juno Long Sleeve Shirt**

65% Polyester / 35% Katoen
 UK (EU): 14.5 (37), 15 (38), 15.5 (39/40), 16 (41), 16.5 (42), 17 (43), 17.5 (44/45), 18 (46), 19 (48), 20 (51), 21 (52), 22 (53)
 115 g/m² Brook Taverner

BLUE WHITE

Herenhemd met lange mouwen en klassieke snit | manchet met 2 knopen | Borstzak | Wasbaar tot 40 °C

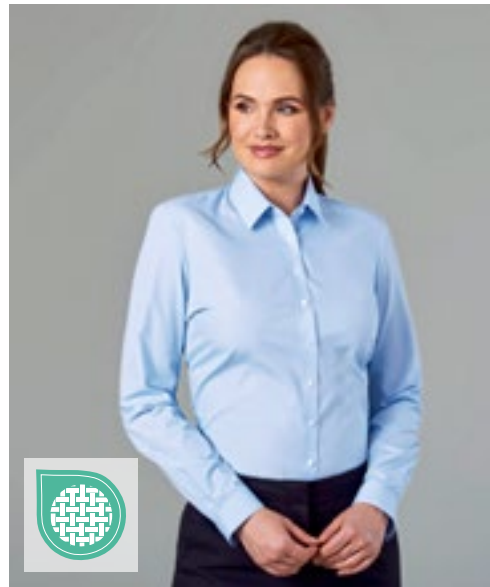

BROOK TAVERNER
SINCE 1912



BR692 | 2270 **Women's Selene Long Sleeve Blouse**

65% Polyester / 35% Katoen
 UK (EU): 4 (32), 6 (34), 8 (36), 10 (38), 12 (40), 14 (42), 16 (44), 18 (46), 20 (48), 22 (50), 24 (52), 26 (54), 28 (56), 30 (58)
 115 g/m² Brook Taverner

BLUE WHITE

Damesblouse met lange mouwen en klassieke snit | manchet met 2 knopen | Wasbaar tot 40 °C



BROOK TAVERNER
SINCE 1912



BR691 | 7743 **Vesta Short Sleeve Shirt**

65% Polyester / 35% Katoen
 UK (EU): 14.5 (37), 15 (38), 15.5 (39/40), 16 (41), 16.5 (42), 17 (43), 17.5 (44/45), 18 (46), 19 (48), 20 (51), 21 (52), 22 (53)
 115 g/m² Brook Taverner

BLUE WHITE

Herenhemd met korte mouwen en klassieke snit | Borstzak | Wasbaar tot 40 °C



BROOK TAVERNER
SINCE 1912



BR693 | 2271 **Eos Short Sleeve Blouse**

65% Polyester / 35% Katoen
 UK (EU): 4 (32), 6 (34), 8 (36), 10 (38), 12 (40), 14 (42), 16 (44), 18 (46), 20 (48), 22 (50), 24 (52), 26 (54), 28 (56), 30 (58)
 115 g/m² Brook Taverner

BLUE WHITE

Damesblouse met korte mouwen en klassieke snit | Wasbaar tot 40 °C



BROOK TAVERNER
SINCE 1912



BR800 | 2264 **Women's Riola Long Sleeve Blouse**

94% Polyester / 6% Elastaan
UK (EU): 6 (34), 8 (36), 10 (38), 12 (40), 14 (42), 16 (44), 18 (46), 20 (48), 22 (50), 24 (52), 26 (54), 28 (56), 30 (58)
205 g/m² Brook Taverner

CREAM WHITE

Damesblouse met lange mouwen | Ronde halslijn | Details aan de voorkant | Figurnaden buste | Sportmanchet met gouden knop | Gouden rits aan de achterkant | Wasbaar in de machine tot 30 ° C



BROOK TAVERNER
SINCE 1912



BR801 | 2265 **Women's Felina Short Sleeve Blouse**

94% Polyester / 6% Elastaan
UK (EU): 6 (34), 8 (36), 10 (38), 12 (40), 14 (42), 16 (44), 18 (46), 20 (48), 22 (50), 24 (52), 26 (54), 28 (56), 30 (58)
205 g/m² Brook Taverner

CREAM WHITE

Damesblouse met korte mouwen | Ronde halslijn | Details aan de voorkant | Figurnaden buste | Gouden rits aan de achterkant | Wasbaar in de machine tot 30 ° C



BROOK TAVERNER
SINCE 1912

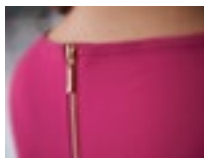

BR802 | 2279 **Women's Roma Long Sleeve Blouse**

100% Polyester
UK (EU): 6 (34), 8 (36), 10 (38), 12 (40), 14 (42), 16 (44), 18 (46), 20 (48), 22 (50), 24 (52), 26 (54), 28 (56), 30 (58)
140 g/m² Brook Taverner

BLACK BURGUNDY FUCHSIA NAVY
ROYAL BLUE SKY BLUE

Damesblouse met lange mouwen | Ronde halslijn | Details aan de voorkant | Figurnaden buste | Sportmanchet met gouden knop | Gouden rits aan de achterkant | Wasbaar in de machine tot 30 ° C

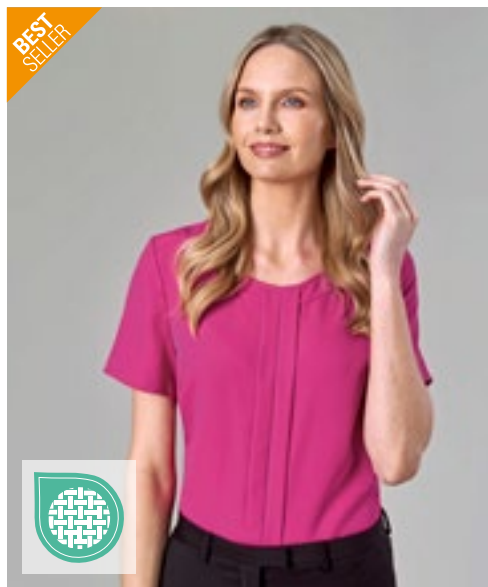

BROOK TAVERNER
SINCE 1912



BR803 | 2280 **Women's Verona Short Sleeve Blouse**

100% Polyester
UK (EU): 6 (34), 8 (36), 10 (38), 12 (40), 14 (42), 16 (44), 18 (46), 20 (48), 22 (50), 24 (52), 26 (54), 28 (56), 30 (58)
140 g/m² Brook Taverner

BLACK BURGUNDY FUCHSIA NAVY
ROYAL BLUE SKY BLUE

Damesblouse met korte mouwen | Ronde halslijn | Details aan de voorkant | Figurnaden buste | Gouden rits aan de achterkant | Wasbaar in de machine tot 30 ° C



NB3189 | 03189 **Women's Piqué Polo Shirt Owen**

100% katoen
S, M, L, XL, XXL, 3XL

NEOBLU

DEEP BLACK DEEP BLUE NIGHT OPTIC WHITE SOFT BLUE SOFT GRAY

Piqué 215 | Korte mouwen | Ribgebreed katoen | Sluiting met 4 knopen | Verborgen knoopsluiting | Open onderaan zijkant | Geen label



NB3188 | 03188 **Men's Piqué Polo Shirt Owen**

100% katoen
S, M, L, XL, XXL, 3XL, 4XL

NEOBLU

DEEP BLACK	DEEP BLUE	NIGHT
OPTIC WHITE	SOFT BLUE	SOFT GRAY

Piqué 215 | Korte mouwen | Ribgebreid katoen | Sluiting met 3 knopen | Verborgen knoopsluiting | Open onderaan zijkant | Geen label



NB3570 | 03570 **Men's Soft T-Shirt Leonard**

100% katoen
S, M, L, XL, XXL, 3XL, 4XL
120 g/m²

NEOBLU

DEEP BLACK	DEEP BLUE	NIGHT
OPTIC WHITE		

Biologisch katoen, Jersey 120 | Met carbon-perzikafwerking | Extrazacht handgevoel | Moderne snit | Ronde hals | Zijnaad | Ruwe randafwerking | Geen label



NB3571 | 03571 **Women's Soft T-Shirt Leonard**

100% katoen
S, M, L, XL, XXL, 3XL
120 g/m²

NEOBLU

DEEP BLACK	DEEP BLUE	NIGHT
OPTIC WHITE		

Biologisch katoen, Jersey 120 | Met carbon-perzikafwerking | Extrazacht handgevoel | Moderne snit | Ronde hals | Zijnaad | Ruwe randafwerking | Geen label

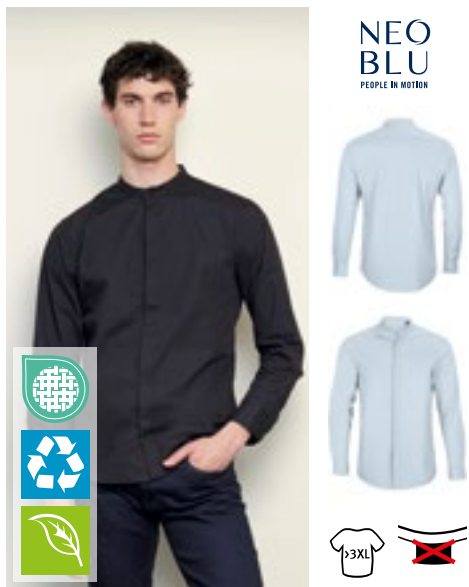

NB3792 | 03792 **Men's Mao Collar Shirt Bart**

60% katoen / 40% polyester
S, M, L, XL, XXL, 3XL, 4XL, 5XL

NEOBLU

BEIGE	DEEP BLACK	OPTIC WHITE
SOFT BLUE		

Biologisch katoen / gerecycleerd polyester | Popeline 120 | Aangepaste snit | Maokraag | Lange mouwen | Verborgen knoopsluiting | Verstelbare manchetten | Geen label



NB3787 | 03787 **Women's Mao Collar Shirt Bart**

60% katoen / 40% polyester
S, M, L, XL, XXL, 3XL

NEOBLU

BEIGE	DEEP BLACK	OPTIC WHITE
SOFT BLUE		

Biologisch katoen / gerecycleerd polyester | Popeline 120 | Aangepaste snit | Maokraag | Lange mouwen | Verborgen knoopsluiting | Verstelbare manchetten | Geen label



NB3199 | 03199 **Women's Mercerised Shirt Balthazar**

100% katoen
S, M, L, XL, XXL, 3XL

NEOBLU

DEEP BLACK	NIGHT	OPTIC WHITE
SOFT BLUE		

Jersey 145, gemercciseerd katoen | Gladde en zijdezachte, hoogwaardige stof | Italiaanse gespreide kraag | Verstelbare manchetten met 2 knopen | Sluiting met 7 knopen vooran | Geen label



NB3198 | 03198 **Men's Mercerised Shirt Balthazar**

100% katoen
S, M, L, XL, XXL, 3XL, 4XL

NEOBLU

DEEP BLACK NIGHT OPTIC WHITE SOFT BLUE

Jersey 145, gemeriseerd katoen | Gladde en zijdezachte, hoogwaardige stof | Italiaanse gespreide kraag | Verstelbare manchetten met 2 knopen | Sluiting met 7 knopen vooraan | Geen label

NEO
BLU
PEOPLE IN MOTION



FREE

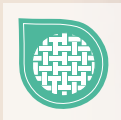

NB3183 | 03183

Women's Shirt Blaise

100% katoen

S, M, L, XL, XXL, 3XL

NEOBLU

DEEP BLACK

NIGHT

OPTIC WHITE

SOFT BLUE

Microwill 115, katoenen keperstof | Aangepaste pasvorm | Italiaanse kraag | Verstelbare manchetten met 2 knopen | Sluiting met 7 knopen vooraan | Geen label | Strijkvrij



NEO
BLU
PEOPLE IN MOTION



NB3182 | 03182 **Men's Shirt Blaise**

100% katoen
S, M, L, XL, XXL, 3XL, 4XL, 5XL

NEOBLU



Microtwill 115, katoenen keperstof | Aangepaste pasvorm | Italiaanse kraag | Verstelbare manchetten met 2 knopen | Sluiting met 7 knopen vooraan | Geen label | Strijkvrij



NEO
BLU
PEOPLE IN MOTION



NB3197 | 03197 **Women's French Terry Hoodie Nicholas**

85% katoen / 15% polyester
S, M, L, XL, XXL, 3XL

NEOBLU



Franse badstof 400 | Gekamd katoen | Kangoeroezakje | Raglanmouwen | Capuchonvoering | 2x2 geribd | Halve maan | Kraag voorzien van nekband | Ton-sur-ton oogje en stoppers | Geen label



NEO
BLU
PEOPLE IN MOTION



NB3194 | 03194 **Men's French Terry Sweatshirt Nelson**

85% katoen / 15% polyester
S, M, L, XL, XXL, 3XL, 4XL

NEOBLU



Franse badstof 400 | Gekamd katoen | Sportieve pasvorm | Ronde Hals | Rib 2x2 | Raglanmouwen | Halve maan in jersey binnenkant kraag | Geen label



NEO
BLU
PEOPLE IN MOTION



NB3195 | 03195 **Women's French Terry Sweatshirt Nelson**

85% katoen / 15% polyester
S, M, L, XL, XXL, 3XL

NEOBLU



Franse badstof 400 | Gekamd katoen | Sportieve pasvorm | Ronde Hals | Rib 2x2 | Raglanmouwen | Halve maan in jersey binnenkant kraag | Geen label



NEO
BLU
PEOPLE IN MOTION



NB3162 | 03162 **Men's Suit Pants Gabin**

66% Polyester / 34% Viscose, Voering: 65% Polyester / 35% Katoen
34, 36, 38, 40, 42, 44, 46, 48, 50, 52, 54, 56, 58, 60

NEOBLU



Keperstof 200: polyester / viscose, voering: polyester / katoen | Kostuumbroek met elastische tailleband | Ritssluiting met knop | 2 Italiaanse zakken aan de voorkant | 2 achterzakken | Geen label | Onderhoudsvriendelijk



NEO
BLU
PEOPLE IN MOTION



NB3165 | 03165 **Women's Suit Jacket Marius**

66% Polyester / 34% Viscose, Voering: 100% Polyester
34, 36, 38, 40, 42, 44, 46

NEOBLU



Keperstof 200: polyester / viscose, voering 210T: polyester | Moderne & stijlvolle pasvorm | 1 knop | Zijzakken met klep | Rits aan de binnenkant voor aanpassing | Geen label

NEO
BLU
PEOPLE IN MOTION

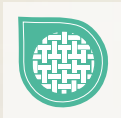

NB3196 | 03196

Men's French Terry Hoodie Nicholas

85% katoen / 15% polyester
S, M, L, XL, XXL, 3XL, 4XL

NEOBLU

DEEP BLACK | DUSTY BEIGE | DUSTY GREEN | GRAY MELANGE | NIGHT

Franse badstof 400 | Gekamd katoen | Kangoeroezakje | Raglanmouwen | Capuchonvoering | 2x2 geribd | Halve maan | Kraag voorzien van nekband | Ton-sur-ton oogje en stoppers | Geen label



STRETCH

EASY CARE



NB3163 | 03163 **Women's Suit Pants Gabin**

66% Polyester / 34% Viscose, Voering: 65% Polyester / 35% Katoen
34, 36, 38, 40, 42, 44, 46, 48, 50, 52, 54, 56, 58

NEOBLU

ANTHRACITE MELANGE

DEEP BLACK

NIGHT

Keperstof 200: polyester / viscose, voering: polyester / katoen | Kostuumbroek met elastische tailleband | Ritssluiting met knop | 2 Italiaanse zakken aan de voorkant | 2 achterzakken | Geen label | Onderhoudsvriendelijk

NEO
BLU
PEOPLE IN MOTION

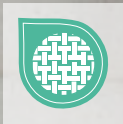

NB3164 | 03164

Men's Suit Jacket Marius

66% Polyester / 34% Viscose, Voering: 100% Polyester

40, 42, 44, 46, 48, 50, 52, 54, 56, 58, 60, 62, 64, 66

NEOBLU

ANTHRACITE MELANGE

DEEP BLACK

NIGHT

Keperstof 200: polyester / viscose, voering 210T: polyester | Moderne & stijlvolle pasvorm | 2 knoppen | Borstzak met bias | Zijzakken met klep | Rits aan de binnenkant voor aanpassing | Geen label

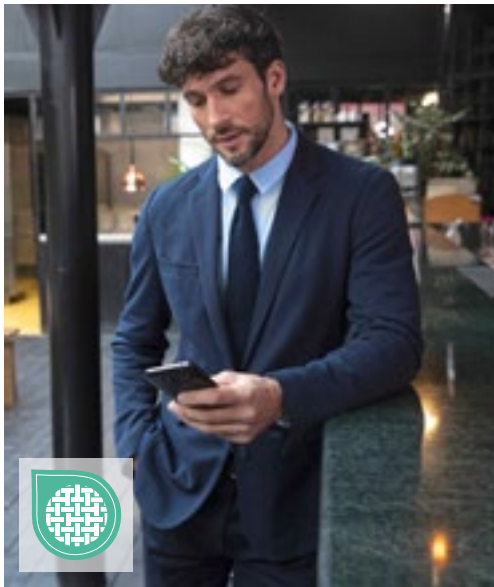

NEO
BLU
PEOPLE IN MOTION



NB3169 | 03169 **Men's Piqué Blazer Marcel**
67% Polyester / 33% Katoen, Voering: 100% Polyester
46, 48, 50, 52, 54, 56, 58, 60, 62

NEOBLU

GRAY MELANGE NIGHT

Piqué 210: polyester / katoen, voering 210T: polyester | Gebreide stof | Halve ton-sur-ton voering | 2 knoppen | Borstzak met bias | Zijzakken met klep | Geen label



NEO
BLU
PEOPLE IN MOTION



NB3170 | 03170 **Women's Piqué Blazer Marcel**
67% Polyester / 33% Katoen, Voering: 100% Polyester
34, 36, 38, 40, 42, 44, 46

NEOBLU

GRAY MELANGE NIGHT

Piqué 210: polyester / katoen, voering 210T: polyester | Gebreide stof | Halve ton-sur-ton voering | 2 knoppen | Borstzak met bias | Zijzakken met klep | Geen label



NEO
BLU
PEOPLE IN MOTION



STRETCH



NB3178 | 03178 **Men's Chino Pants Gustave**
98% Katoen / 2% Elastaan, Voering: 65% Katoen / 35% Polyester
38, 40, 42, 44, 46, 48, 50, 52, 54, 56

NEOBLU

BEIGE DEEP BLACK DEEP KHAKI NIGHT

Keperstof 330: katoen / elastaan, voering: katoen / polyester | Premium kwaliteit | Italiaanse voorzakken | 2 paspelachterzakken met knop | Semi-elastische tailleband | Ritssluiting met knop | Geen label



NEO
BLU
PEOPLE IN MOTION



NB3172 | 03172 **Men's Lightweight Bodywarmer Arthur**
100% nylon, voering: 100% nylon, vulling: 100% polyester
S, M, L, XL, XXL, 3XL, 4XL

NEOBLU

DEEP BLACK NIGHT

Bovenmateriaal & voering: 100% nylon 380T, opvulling: 100% polyester | Waterafstotend | Ultra lichtgewicht | V-hals | Sluiting met 5 drukknoopen | 2 voorzakken | Vouwsysteem in zak | Geen label

NEO
BLU

PEOPLE IN MOTION



STRETCH



NB3179 | 03179

Women's Chino Pants Gustave

98% Katoen / 2% Elastaan, Voering: 65% Katoen / 35% Polyester

36, 38, 40, 42, 44, 46, 48

NEOBLU

BEIGE

DEEP BLACK

DEEP KHAKI

NIGHT

Keperstof 330: katoen / elastaan, voering: katoen / polyester | Premium kwaliteit | Italiaanse voorzakken | 2 paspelachterzakken met knop | Semi-elastische tailleband | Ritssluiting met knop | Geen label



NB3171 | 03171 **Women's Milano Dress Camille**

74% polyester / 23% viscose / 3% elastaan

36, 38, 40, 42, 44, 46

NEOBLU

DEEP BLACK | NIGHT

Korte mouwen | Ronde hals | Middenlengte | Onzichtbare ritssluiting aan de achterkant | Geen label



NB3173 | 03173 **Women's Lightweight Bodywarmer Arthur**

100% nylon, voering: 100% nylon, vulling: 100% polyester
S, M, L, XL, XXL, 3XL

NEOBLU

DEEP BLACK NIGHT

Bovenmateriaal & voering: 100% nylon 380T, opvulling: 100% polyester | Waterafstotend | Ultra lichtgewicht | V-hals | Sluiting met 5 drukknoepen | 2 voorzakken | Vouwstelsysteem in zak | Geen label



NB3168 | 03168 **Women's Suits Skirt Constance**

66% Polyester / 34% Viscose, Voering: 100% Polyester
34, 36, 38, 40, 42, 44, 46

NEOBLU

DEEP BLACK NIGHT

Keperstof 200: polyester / viscose, voering 210T: polyester | Knielengte | Elastische tailleband aan de zijkant | Onzichtbare ritssluiting aan de achterkant | Geen label | Onderhoudsvriendelijk



NB3174 | 03174 **Men's Wax Parka Antoine**

100% polyester
S, M, L, XL, XXL, 3XL, 4XL

NEOBLU

DEEP BLACK DEEP KHAKI NIGHT

Polyester 220, PU-laag, polyester voering 210T tafeta, TC-capuchonvoering | Waterdicht 5000 mm | Waterdichte sluiting met rits | Capuchon met trekkoorden | 2 zijzakken met waterdichte rits | Langere rug | Dubbelgelaste naden | Geen label



NB3175 | 03175 **Women's Wax Parka Antoine**

100% polyester
S, M, L, XL, XXL, 3XL

NEOBLU

DEEP BLACK DEEP KHAKI NIGHT

Polyester 220, PU-laag, polyester voering 210T tafeta, TC-capuchonvoering | Waterdicht 5000 mm | Waterdichte sluiting met rits | Capuchon met trekkoorden | 2 zijzakken met waterdichte rits | Langere rug | Dubbelgelaste naden | Geen label



NB3794 | 03794 **Women's Long Softshell Coat Achille**

Buitenkant: 94% polyester / 6% elastaan, voering: 100% polyester
S, M, L, XL, XXL, 3XL

NEOBLU

DEEP BLACK NIGHT

Softshell 270, gerecycleerd polyester / elastaan, fleecvoering: 100% polyester | Waterdicht 5000 mm | 3 lagen | Opening met waterdichte dubbele ritssluiting | 2 zijzakken en 1 borstzak met waterdichte ritsen | Afneembare capuchon met ritssluiting, klep en trekkoord | Manchetten met klikverstelling | Verstelbare taille | Geen label



NB3793 | 03793 **Men's Long Softshell Coat Achille**

Buitenkant: 94% polyester / 6% elastaan, voering: 100% polyester
S, M, L, XL, XXL, 3XL, 4XL

NEOBLU

DEEP BLACK

NIGHT

Softshell 270, gerecycleerd polyester / elastaan, fleecevoering: 100% polyester | Waterdicht 5000 mm | 3 lagen | Opening met waterdichte dubbele ritssluiting | 2 zijzakken en 1 borstzak met waterdichte ritsen | Afneembare capuchon met ritssluiting, klep en trekkoord | Manchetten met klikverstelling | Verstelbare taille | Geen label

NEO
BLU

PEOPLE IN MOTION

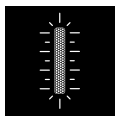

NB3781 | 03781

Unisex Waterproof Windbreaker Jacket Andrea

100% polyester

XS, S, M, L, XL, XXL, 3XL

NEOBLU

DEEP BLACK

DEEP KHAKI

NIGHT

Taffeta, gerecycleerd polyester met membraan | Waterdicht 5000 mm | Ademend 5000 g/m² / 24 uur | Nylon ritssluiting aan de voorzijde | Zijzakken met rits | Gelaste naden | Elastisch trekkoord bij capuchon | Elastische manchetten en onderkant | Reflecterend detail | Geen label

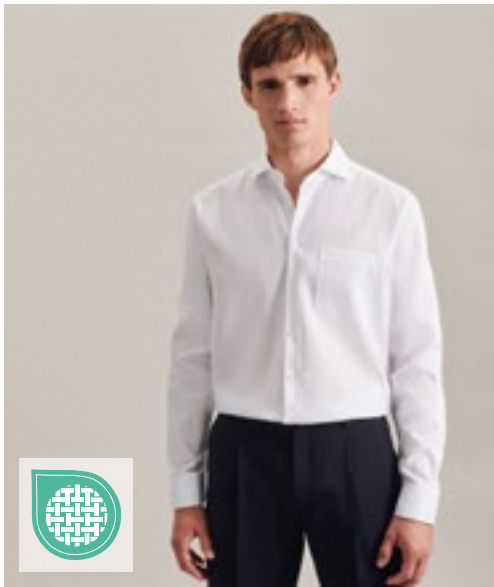

seidensticker



SN193677 | 193677 **Men's Shirt Regular Fit Oxford Longsleeve**

100% Katoen
38, 39, 40, 41, 42, 43, 44, 45, 46, 47, 48

Seidensticker

WHITE

Oxford | Niet strijken | Gespreide Kent kraag | In de breedte verstelbare manchetten | Normale pasvorm - klassieke rechte snede | Twee mesplooien achter



seidensticker

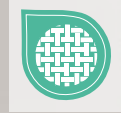

SN080660 | 080660/01 **Women's Blouse Regular Fit Oxford Longsleeve**

100% Katoen
34, 36, 38, 40, 42, 44, 46, 48, 50, 52, 54
210 g/m²

Seidensticker

WHITE

Oxford | Gespreide Kent kraag | Normale pasvorm - klassieke rechte snede

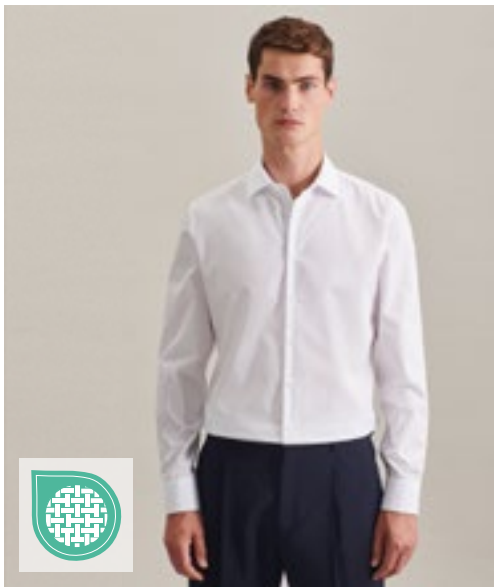

seidensticker



SN293677 | 293677 **Men's Shirt Shaped Fit Oxford Longsleeve**

100% Katoen
37, 38, 39, 40, 41, 42, 43, 44, 45, 46

Seidensticker

WHITE

Oxford | Niet strijken | Gespreide Kent kraag | In de breedte verstelbare manchetten | Maatwerk | Twee darts op de rug voor een vrolijke pasvorm

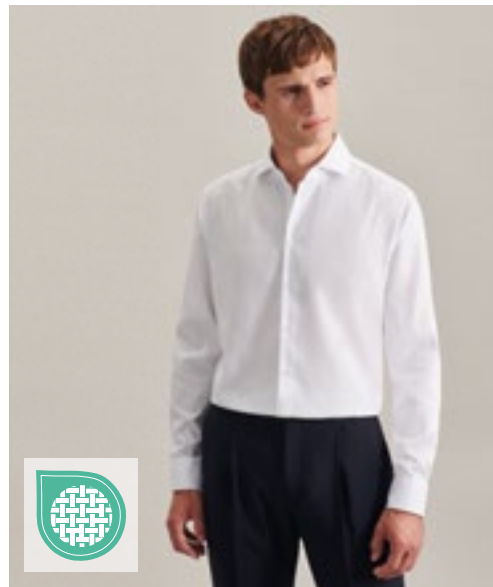

seidensticker

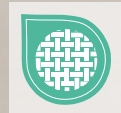

SN693677 | 693677 **Men's Shirt Slim Fit Oxford Longsleeve**

100% Katoen
36, 37, 38, 39, 40, 41, 42, 43, 44, 45

Seidensticker

WHITE

Oxford | Niet strijken | Brede kentkraag | In de breedte verstelbare manchetten | Slanke snit | Twee darts op de rug voor een vrolijke pasvorm



seidensticker



SN003000 | 001000/003000 **Men's Shirt Regular Fit Long Sleeve**

100% Katoen
38, 39, 40, 41, 42, 43, 44, 45, 46, 47, 48
120 g/m²

Seidensticker

ANTHRACITE	BLACK	DARK BLUE	LIGHT BLUE
MID BLUE	WHITE		

Herenhemd van 100% katoen met borstzakje | Niet strijken | Kent kraag | In de breedte verstelbare manchetten | 2 zijplooiën voor betere bewegingsvrijheid | Black Rose-symbool op de bovenste mouw | Popeline: Black, Dark Blue | Fil à fil: Anthracite, Light Blue, Mid Blue, White

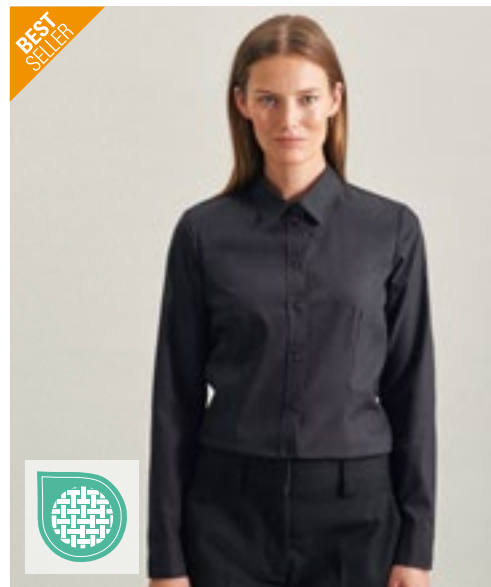

seidensticker



NEW
COLOUR

SN080604 | 080604 **Women's Blouse Regular Fit Long Sleeve**

100% Katoen
34, 36, 38, 40, 42, 44, 46, 48
120 g/m²

Seidensticker

ANTHRACITE	BLACK	DARK BLUE	LIGHT BLUE
WHITE			

Damesblouse van 100% katoen | Fil à fil | Niet strijken | Kent kraag | Dubbele manchet | Rugplooi voor gevormde pasvorm | Normale pasvorm | Lange mouw



seidensticker



SN675198 | 675198/666260 **Men's Shirt Slim Fit Long Sleeve**

100% Katoen
36, 37, 38, 39, 40, 41, 42, 43, 44, 45
120 g/m²

Seidensticker

ANTHRACITE	BLACK	DARK BLUE
LIGHT BLUE	MID BLUE	WHITE

Herenoverhemd van 100% katoen | Niet strijken | Kent kraag | In de breedte verstelbare manchetten | Rugplooi voor gevormde pasvorm | Slanke snit | Black Rose-symbool op de bovenste mouw | Popeline: Black, Dark Blue, White | Krijtstreep: Dark Grey, Light Blue, Mid Blue



seidensticker



SN021000 | 021000/241600 **Men's Shirt Shaped Fit Long Sleeve**

100% Katoen
37, 38, 39, 40, 41, 42, 43, 44, 45, 46
120 g/m²

Seidensticker

ANTHRACITE	BLACK	DARK BLUE
LIGHT BLUE	MID BLUE	WHITE

Herenoverhemd van 100% katoen | Niet strijken | Zakelijke Kent kraag | In de breedte verstelbare manchetten | Rugplooi voor gevormde pasvorm | Getailleerde pasvorm | Black Rose-symbool op de bovenste mouw | Popeline: Black, Dark Blue, White | Fil à fil : Anthracite, Mid Blue, Sky Blue

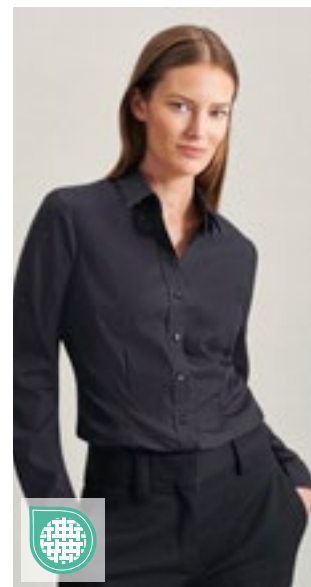

seidensticker



NEW
COLOUR

SN080613 | 080613 **Women's Blouse Slim Fit Long Sleeve**

100% Katoen
32, 34, 36, 38, 40, 42, 44, 46, 48
120 g/m²

Seidensticker

ANTHRACITE	BLACK	DARK BLUE
LIGHT BLUE	MID BLUE	WHITE

Damesblouse van 100% katoen | Fil à fil | Niet strijken | Kent kraag | Dubbele manchet | Rugplooi voor gevormde pasvorm | Slanke snit | Lange mouw | Black Rose-symbool op de voorkant

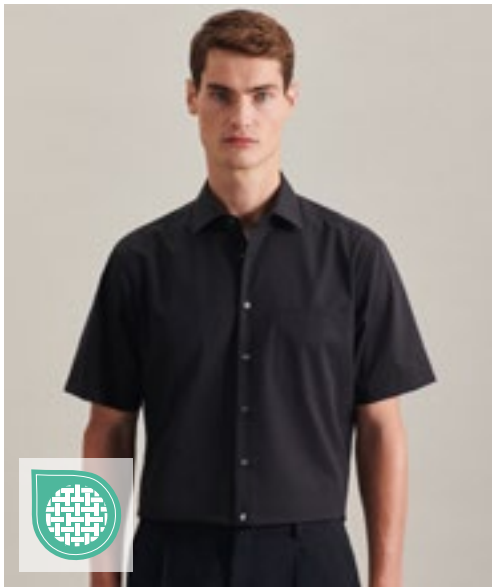

seidensticker



SN003001 | 001001/003001 **Men's Shirt Regular Fit Short Sleeve**

100% Katoen
38, 39, 40, 41, 42, 43, 44, 45, 46, 47, 48
120 g/m²

Seidensticker

ANTHRACITE	BLACK	LIGHT BLUE	MID BLUE
WHITE			

Herenhemd van 100% katoen met borstzakje | Niet strijken | Zakelijke Kent kraag | Halve mouw | Zonder manchet | 2 zijplooiën voor betere bewegingsvrijheid | Normale pasvorm | Popeline: Black | Fil à fil: Anthracite, Light Blue, Mid Blue, White

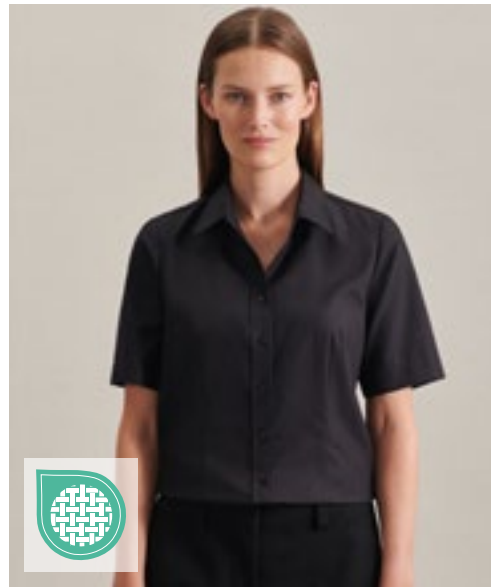

seidensticker



SN080605 | 080605 **Women's Blouse Regular Fit Short Sleeve**

100% Katoen
34, 36, 38, 40, 42, 44, 46, 48
120 g/m²

Seidensticker

BLACK	LIGHT BLUE	WHITE
-------	------------	-------

Damesblouse van 100% katoen | Fil à fil | Niet strijken | Kent kraag | Rugplooi voor gevormde pasvorm | Normale pasvorm | Halve mouw



seidensticker



SN021001 | 021001/241601 **Men's Shirt Shaped Fit Short Sleeve**

100% Katoen
37, 38, 39, 40, 41, 42, 43, 44, 45, 46
120 g/m²

Seidensticker

ANTHRACITE	BLACK	LIGHT BLUE
MID BLUE	WHITE	

Herenoverhemd van 100% katoen | Niet strijken | Zakelijke Kent kraag | Halve mouw | Zonder manchet | Figuurnaad op de rugzijde voor gevormde snit | Getailleerde pasvorm | Popeline: Black, White | Fil à fil : Anthracite, Mid Blue, Sky Blue



seidensticker



SN666261 | 666261/676521 **Men's Shirt Slim Fit Short Sleeve**

100% Katoen
36, 37, 38, 39, 40, 41, 42, 43, 44, 45
120 g/m²

Seidensticker

ANTHRACITE	BLACK	LIGHT BLUE
MID BLUE	WHITE	

Niet strijken | Zakelijke Kent kraag | Zonder manchet | Slanke snit | Twee darts op de rug voor een vrolijke pasvorm | Krijtstreep: Dark Grey, Light Blue, Mid Blue | Popeline: Black, White

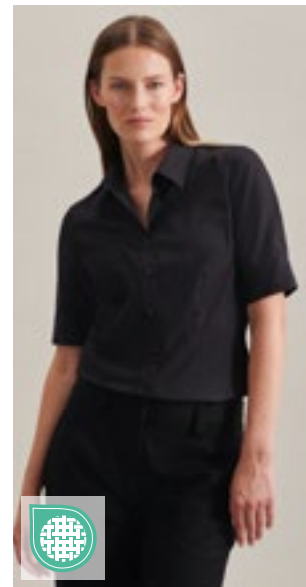

seidensticker



SN080614 | 080614 **Women's Blouse Slim Fit Short Sleeve**

100% Katoen
34, 36, 38, 40, 42, 44, 46
120 g/m²

Seidensticker

BLACK	LIGHT BLUE	WHITE
-------	------------	-------

Damesblouse van 100% katoen | Popeline | Niet strijken | Kent kraag | Rugplooi voor gevormde pasvorm | Slanke snit | Halve mouw | Black Rose-symbool op de voorkant



seidensticker

SN193600 | 193640/193660 **Men's Shirt Regular Fit Check/Stripes Long Sleeve**

100% Katoen
38, 39, 40, 41, 42, 43, 44, 45, 46, 47, 48

Seidensticker

CHECK LIGHT BLUE - WHITE STRIPED LIGHT BLUE - WHITE

Popeline | Normale pasvorm | Zakelijke Kent kraag | Lange mouw | In de breedte verstelbare manchetten | Niet strijken



seidensticker

SN080619 | 080619 **Women's Blouse Slim Fit Check/Stripes Long Sleeve**

100% Katoen
32, 34, 36, 38, 40, 42, 44, 46, 48
120 g/m²

Seidensticker

NEW CHECK LIGHT BLUE - WHITE NEW STRIPED LIGHT BLUE - WHITE

Damesblouse van 100% katoen | Popeline | Niet strijken | Kent kraag | Dubbele manchet | Rugplooi voor gevormde pasvorm | Slanke snit | Lange mouw | Black Rose-symbool op de voorkant



seidensticker

SN293600 | 293640/293660 **Men's Shirt 2 Shaped Check/Stripes Long Sleeve**

100% Katoen
37, 38, 39, 40, 41, 42, 43, 44, 45, 46

Seidensticker

CHECK LIGHT BLUE - WHITE STRIPED LIGHT BLUE - WHITE

Popeline | Twee gevormde pasvorm | Zakelijke Kent kraag | Lange mouw | In de breedte verstelbare manchetten | Niet strijken



seidensticker

SN693600 | 693640/693660 **Men's Shirt Slim Fit Check/Stripes Long Sleeve**

100% Katoen
36, 37, 38, 39, 40, 41, 42, 43, 44, 45

Seidensticker

CHECK LIGHT BLUE - WHITE STRIPED LIGHT BLUE - WHITE

Popeline | Slanke snit | Zakelijke Kent kraag | Lange mouw | In de breedte verstelbare manchetten | Niet strijken



seidensticker

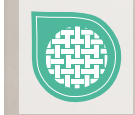

SN193690 | 193690 **Men's Shirt Poplin Regular Fit Long Sleeve**

100% Katoen
38, 39, 40, 41, 42, 43, 44, 45, 46, 47, 48
120 g/m²

Seidensticker

WHITE

Popeline | Niet strijken | Zakelijke Kent kraag | In de breedte verstelbare manchetten | Normale pasvorm - klassieke rechte snede | Twee mesplooien achter

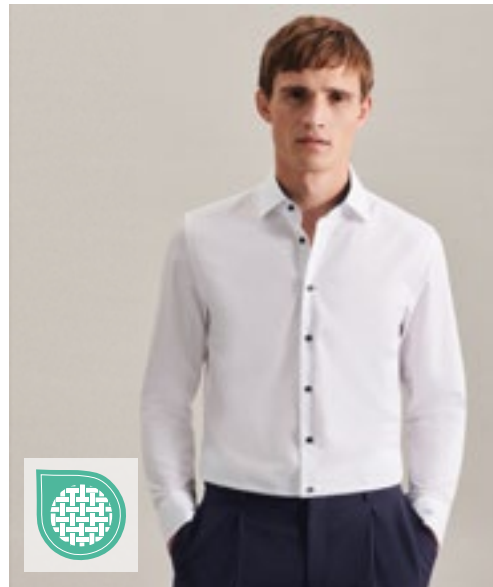

seidensticker

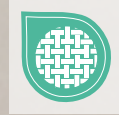

SN293690 | 293690 **Men's Shirt Poplin Shaped Fit Long Sleeve**

100% Katoen
37, 38, 39, 40, 41, 42, 43, 44, 45, 46
120 g/m²

Seidensticker

WHITE

Popeline | Niet strijken | Zakelijke Kent kraag | In de breedte verstelbare manchetten | Maatwerk | Twee darts op de rug voor een vrolijke pasvorm



seidensticker



SN693690 | 693690 **Men's Shirt Poplin Slim Fit Long Sleeve**

100% Katoen
36, 37, 38, 39, 40, 41, 42, 43, 44, 45
120 g/m²

Seidensticker

WHITE

Popeline | Niet strijken | Zakelijke Kent kraag | In de breedte verstelbare manchetten | Slanke snit | Twee darts op de rug voor een vrolijke pasvorm | Binnenkraag en knopen in donkerblauw



RUSSELL SINCE 1982
RUSSELL COLLECTION



Z710 | R-710M-0 **Men's V-Neck Knitted Pullover**

50% Katoen / 50% Acryl

XXS, XS, S, M, L, XL, XXL, 3XL, 4XL

275 g/m²

Russell Collection

BLACK CHARCOAL MARL FRENCH NAVY

Onderhoudsvriendelijke CottonBlend™ die de lichtheid van katoen combineert met de zachtheid, de warmte en de onderhoudsvriendelijke eigenschappen van polyacrylaat | Elastaan op manchetten en boord in de taille om vorm en stijlvol uiterlijk te behouden | Moderne snit | Verkrijgbaar in een groot aantal maten | Wasbaar tot 60°C en kan machinaal worden gedroogd | Sneldrogend en onderhoudsvriendelijk



RUSSELL SINCE 1982
RUSSELL COLLECTION



Z710F | R-710F-0 **Ladies' V-Neck Knitted Pullover**

50% Katoen / 50% Acryl

XXS, XS, S, M, L, XL, XXL, 3XL, 4XL

275 g/m²

Russell Collection

BLACK CHARCOAL MARL FRENCH NAVY

CottonBlend™ | Onderhoudsvriendelijke CottonBlend™ die de lichtheid van katoen combineert met de zachtheid, de warmte en de onderhoudsvriendelijke eigenschappen van polyacrylaat | Elastaan op manchetten en boord in de taille om vorm en stijlvol uiterlijk te behouden | Moderne snit | Verkrijgbaar in een groot aantal maten | Wasbaar tot 60°C en kan machinaal worden gedroogd | Sneldrogend en onderhoudsvriendelijk

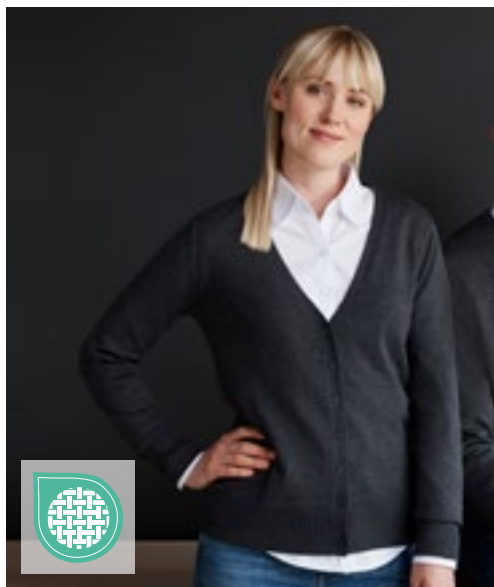

RUSSELL SINCE 1982
RUSSELL COLLECTION



Z715F | R-715F-0 **Ladies' V-Neck Knitted Cardigan**

50% Katoen / 50% Acryl

XXS, XS, S, M, L, XL, XXL, 3XL, 4XL

275 g/m²

Russell Collection

BLACK CHARCOAL MARL FRENCH NAVY

CottonBlend™ | Onderhoudsvriendelijke CottonBlend™ die de lichtheid van katoen combineert met de zachtheid, de warmte en de onderhoudsvriendelijke eigenschappen van polyacrylaat | Elastaan op manchetten en boord in de taille om vorm en stijlvol uiterlijk te behouden | Moderne snit met bijpassende knoppen | Reserveonderzijde | Verkrijgbaar in een groot aantal maten | Wasbaar tot 60°C en kan machinaal worden gedroogd | Sneldrogend en onderhoudsvriendelijk



RUSSELL SINCE 1982
RUSSELL COLLECTION



Z716 | R-716M-0 **V-Neck Sleeveless Knitted Pullover**

50% Katoen / 50% Acryl

XXS, XS, S, M, L, XL, XXL, 3XL, 4XL

275 g/m²

Russell Collection

BLACK CHARCOAL MARL FRENCH NAVY

CottonBlend™ | Deze klassieke, onderhoudsvriendelijke pullover met V-hals overtuigt dankzij het chique design | Elastaan op armgaten en boord in de taille om vorm en stijlvol uiterlijk te behouden | Moderne snit | Verkrijgbaar in een groot aantal maten | Wasbaar tot 60°C en kan machinaal worden gedroogd | Sneldrogend en onderhoudsvriendelijk | Ideaal om te combineren met een hemd of poloshirt



HENBURY



W720 | H720

Men's Lightweight V-Neck Jumper

50% Katoen / 50% Acryl
XXS, XS, S, M, L, XL, XXL, 3XL, 4XL

Henbury



V-hals trui | Fijn gebreid | 12 gauge | Semi-gevormd mouw- en nekdetail | 1x1 nekrib, zoom en manchetten | Ingezette mouwen



HENBURY



W721 | H721

Ladies' Lightweight V-Neck Jumper

50% Katoen / 50% Acryl
XXS, XS, S, M, L, XL, XXL, 3XL, 4XL

Henbury



V-hals trui | Fijn gebreid | 12 gauge | 1x1 nek rib | Ingezette mouwen | Semi-gevormd mouw- en nekdetail



HENBURY



W723 | H723

Ladies' Lightweight V-Neck Cardigan

50% Katoen / 50% Acryl
XXS, XS, S, M, L, XL, XXL, 3XL, 4XL

Henbury



Fijn gebreid | 12 gauge | V cardigan | Shell-effectknopen | 1x1 nek rib | Tube gebreide zoom en manchet | Ingezette mouw | 2 voorzakken



HENBURY



W729 | H729

Men's Quarter Zip Jumper

50% Katoen / 50% Acryl
XS, S, M, L, XL, XXL, 3XL, 4XL

Henbury



Fijne gebreide kwartritssluiting | 12 gauge gebreid | Metalen ritssluiting en trekker | Semi-fashioned mouw & hals | 1 x 1 halsrib, zoom en manchetten | Ingezette mouwen



HENBURY



W725 | H725

Men's Lightweight Crew Neck Jumper

50% Katoen / 50% Acryl
S, M, L, XL, XXL, 3XL, 4XL

Henbury



Fijn gebreid | 12 gauge | Ingezette mouwen | Semi-gevormd mouw- en nekdetail | 1x1 nekrib, zoom en manchetten



HENBURY



W719 | H719

Ladies' Longline Open Cardigan

50% Katoen / 50% Acryl
XS, S, M, L, XL, XXL, 3XL, 4XL

Henbury



Fijn gebreid, 12-gauge lange, wijde vest voor dames | Half ribdetail op lichaam en mouwen | Halfgevormde mouw | Henbury uitgesneden merklabel



HENBURY

W722 | H722 **Men's Lightweight V-Neck Cardigan**

50% Katoen / 50% Acryl
XS, S, M, L, XL, XXL, 3XL, 4XL

Henbury

BLACK | GREY MARL | NAVY

Fijn gebreide V-hals vest | 12 gauge | Semi-gevormd mouw- en nekdetail | Ingezette mouwen | Toetsen in hoorstijl geveerd om te matchen | 1x1 nek rib

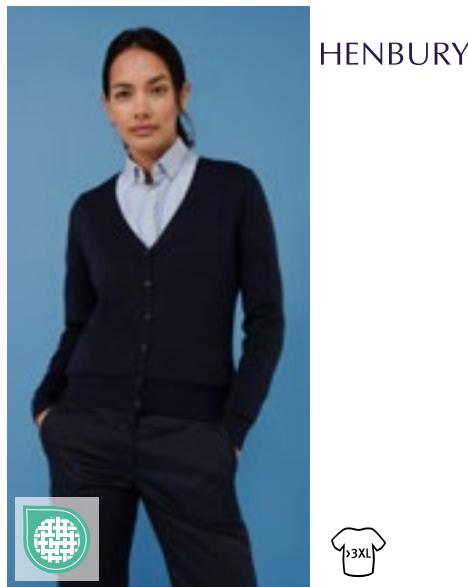

HENBURY

W726 | H726 **Ladies' Lightweight V-Neck Short Cardigan**

50% Katoen / 50% Acryl
XXS, XS, S, M, L, XL, XXL, 3XL, 4XL

Henbury

BLACK | NAVY

Fijn gebreid | 12 gauge | Semi-gevormd mouw- en nekdetail | Zelfgekleurde parelmoer knopen | Ingezette mouwen | 1x1 nekrib, zoom en manchetten



KUSTOM KIT.

K253 | KK253 **Regular Fit Arundel Crew Neck Sweater**

50% Katoen / 50% Acryl
XS, S, M, L, XL, XXL, 3XL

Kustom Kit

BLACK | NAVY

Zacht katoen / acrylmengsel | 12 gauge gebreid | Modieuze markeringen aan de hals, mouwkop en armsgat | 1x1 geribbelde ronde hals, manchet en boord | Kustom Kit® geweven neklabele



HENBURY

W718 | H718 **Unisex Zip Through Cardigan**

50% Katoen / 50% Acryl
XXS, XS, S, M, L, XL, XXL, 3XL

Henbury

BLACK | GREY MARL | NAVY

Fijn breisel, 12 gauge unisex bomberjack | Halfgevormde mouw | Volledige ritsluiting aan voorkant | Metalen ritsluiting en trekker | 1x1 nekrib, zoom en manchetten | Gevoerde zakken aan de voorkant | Henbury uitgesneden merklabele



HENBURY

W724 | H724 **Men's Lightweight Sleeveless V-Neck Jumper**

50% Katoen / 50% Acryl
S, M, L, XL, XXL, 3XL, 4XL

Henbury

BLACK | NAVY

Fijn gebreid | Semi-gevormd nekdetail | 1x1 geribde zoom, hals en armsgat

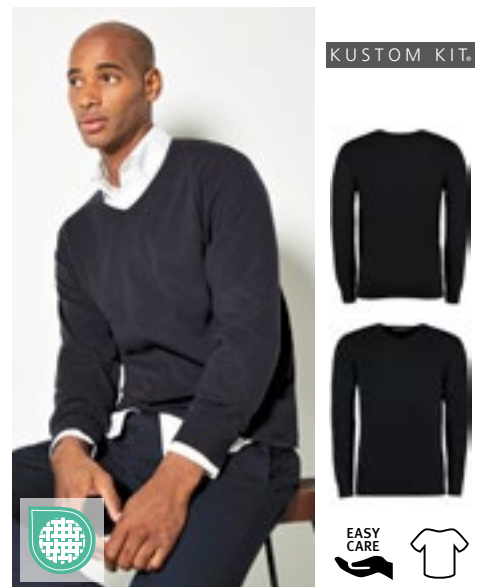

KUSTOM KIT.

K352 | KK352 **Regular Fit Arundel V-Neck Sweater**

50% Katoen / 50% Acryl
XXS, XS, S, M, L, XL, XXL, 3XL

Kustom Kit

BLACK | GRAPHITE MELANGE | NAVY

1x1 geribbelde V-hals | Volledig gevormde armsgaten | Ribmanchetten



TEE JAYS

TJ6000 | 6000 **Men's Crew Neck Sweater**

50% Wol / 50% Acryl
S, M, L, XL, XXL, 3XL

Tee Jays

BLACK GREY MELANGE NAVY

Hoogwaardig Italiaans merino-polyacryl-mixgaren | 14 meter | Maatwerk | 40 °C wassen op wolprogramma



TEE JAYS

TJ6001 | 6001 **Men's V-Neck Sweater**

50% Wol / 50% Acryl
S, M, L, XL, XXL, 3XL

Tee Jays

BLACK GREY MELANGE NAVY

Hoogwaardig Italiaans merino-polyacryl-mixgaren | 14 meter | Maatwerk | 40 °C wassen op wolprogramma



TEE JAYS

TJ6006 | 6006 **Women's Crew Neck Sweater**

50% Wol / 50% Acryl
S, M, L, XL, XXL

Tee Jays

BLACK GREY MELANGE NAVY

Merino van Italiaanse kwaliteit/polyacryl garen | 14 gauge | Maatwerk | Gebreide boord aan zoom en manchetten | 40 °C wassen op wolprogramma



PREMIER

>3XL

PW694 | PR694 **Men's V-Neck Knitted Sweater**

55% Katoen / 45% Acryl
XXS, XS, S, M, L, XL, XXL, 3XL, 4XL

Premier Workwear

BLACK (CA. PANTONE BLACK C) BOTTLE GREEN BURGUNDY CHARCOAL
NAVY (CA. PANTONE 2378C) PURPLE RED ROYAL (CA. PANTONE 7686C)

Heren trui met V-hals en lange mouwen | Zacht gevoel/katoenrijk garen | Ideaal om met of zonder stropdas te dragen | 12 gauge gebreid | Hedendaagse stijl | Ingezette mouwen



PREMIER

>3XL

PW697 | PR697 **Women's Button Through Knitted Cardigan**

55% Katoen / 45% Acryl
XS (8), S (10), M (12), L (14), XL (16), XXL (18), 3XL (20), 4XL (22), 5XL (24)

Premier Workwear

BLACK (CA. PANTONE BLACK C) BOTTLE GREEN BURGUNDY CHARCOAL
NAVY (CA. PANTONE 2378C) PURPLE RED ROYAL (CA. PANTONE 7686C)

Dames V-hals vest met lange mouwen | Zacht gevoel/katoenrijk garen | Fijn gebreid | Knoopsluiting | Hedendaagse stijl | Ingezette mouwen



L410 | 90000 **Men's V-Neck Sweater Galaxy**

49% Katoen / 49% Acryl / 2% Polyamide

S, M, L, XL, XXL, 3XL

320 g/m²

SOL'S



Ribgebreide manchetten en onderboord



L411 | 90010 **Women's V-Neck Sweater Galaxy**

49% Katoen / 49% Acryl / 2% Polyamide

XS, S, M, L, XL, XXL

260 g/m²

SOL'S



Ribgebreide manchetten en onderboord | Passend model

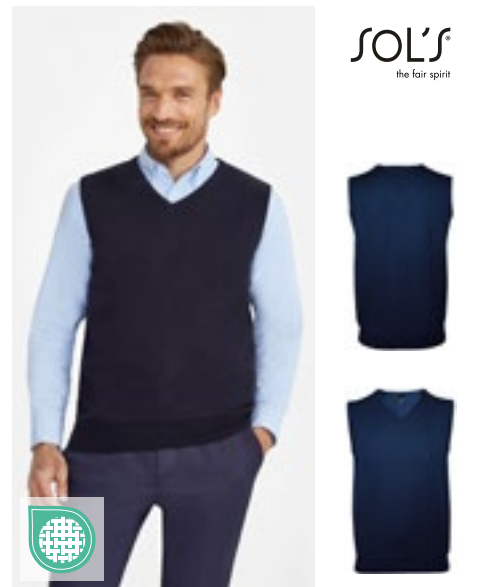

L412 | 00591 **Unisex Sleeveless Sweater Gentlemen**

49% Katoen / 49% Acryl / 2% Polyamide

XXS, XS, S, M, L, XL, XXL, 3XL

225 g/m²

SOL'S



Armsgaten en tailleband van 1x1 ribgebreid elasthaan voor verhoogd draagcomfort | Volledig in de armsgaten | Rechte pasvorm

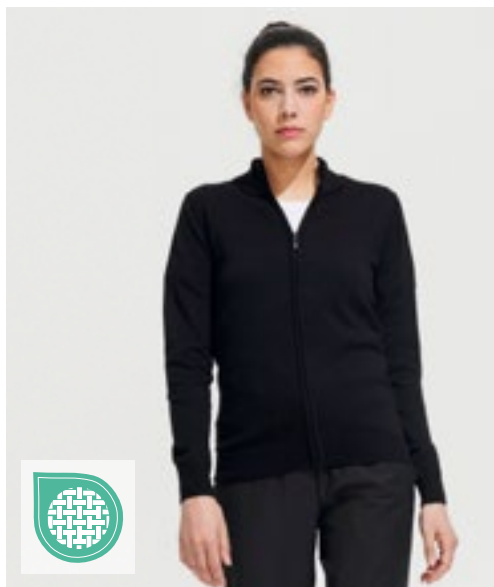

L414 | 00550 **Women's Zipped Knitted Cardigan Gordon**

49% Katoen / 49% Acryl / 2% Polyamide

S, M, L, XL, XXL

SOL'S



Ingezette mouwen | Rib 1x1 hoge kraag, binnenkant contrasterende gebreide gestreepte band | Elastische rib 1x1 manchetten en tailleband | Opening aan de voorkant met verborgen rits | Volledig in de armsgaten | Passend model



L413 | 00548 **Men's Zipped Knitted Cardigan Gordon**

49% Katoen / 49% Acryl / 2% Polyamide

S, M, L, XL, XXL, 3XL

SOL'S



Ingezette mouwen | Rib 1x1 hoge kraag, binnenkant contrasterende gebreide gestreepte band | Elastische rib 1x1 manchetten en tailleband | Opening aan de voorkant met verborgen rits | Volledig in de armsgaten | Rechte pasvorm



SOL'S
the fair spirit

L01710 | 01710 Men's Glory Sweater

70% Viscose / 30% Polyamide
S, M, L, XL, XXL, 3XL

SOL'S



BLACK	CHARCOAL MELANGE	FRENCH NAVY
GREY MELANGE		

V-hals | Passend model | 1x1 geribde manchetten en zoom met elastaan voor een perfecte pasvorm | Armsgaten met minder steken



L01711 | 01711 Women's Glory Sweater

70% Viscose / 30% Polyamide
XS, S, M, L, XL, XXL

SOL'S

BLACK	CHARCOAL MELANGE	FRENCH NAVY
GREY MELANGE		

V-hals | Nauwsluitende snit | 1x1 geribde manchetten en zoom met elastaan voor een perfecte pasvorm | Armsgaten met minder steken



SOL'S
the fair spirit

L418 | 90011 Men's Golden V-Neck Knitted Cardigan

49% Katoen / 49% Acryl / 2% Polyamide
S, M, L, XL, XXL, 3XL
345 g/m²

SOL'S



BLACK	NAVY
-------	------

Ingezette mouwen | Elastaanrib onderaan en manchetten voor beter vormbehoud | Tone-on-tone gebreide knop geconfronteerd met knoppen | Volledig modieuze armsgaten | Reserve knop in de zijnaad | Passend model



L419 | 90012 Women's Golden V-Neck Knitted Cardigan

49% Katoen / 49% Acryl / 2% Polyamide
S, M, L, XL, XXL
300 g/m²

SOL'S

BLACK	NAVY
-------	------

Ingezette mouwen | Elastaanrib onderaan en manchetten voor beter vormbehoud | Tone-on-tone gebreide knop geconfronteerd met knoppen | Volledig modieuze armsgaten | Reserve knop in de zijnaad



SFM125 | SF125 **Men's Feel Good Roll Neck Top**
 96% Katoen / 4% Elastaan
S, M, L, XL, XXL
 165 g/m² SF Men
BLACK

Tear-out label | Lage rolkraag van dezelfde stof | Enzymwas voor een uniek zacht handgevoel | Moderne lange slanke pasvorm | Met lange mouwen | Tweelingnaald stiksels op de mouwen en zoom

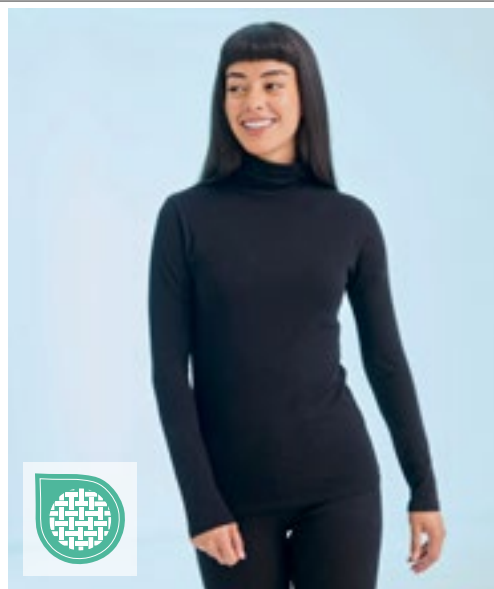

SF125 | SK125 **Women's Feel Good Roll Neck Top**
 96% Katoen / 4% Elastaan
XS, S, M, L, XL, XXL
 165 g/m² SF Women
BLACK

Afscheurbaar label SF (Skinnifit) | Lage rolkraag van dezelfde stof | Enzymwas voor een uniek zacht handgevoel | Moderne lange slanke pasvorm | Met lange mouwen | Tweelingnaald stiksels aan mouwen en zoom | Gevormd in de zijaden | Single jersey



W020 | H020 **Roll-Neck Long-Sleeve Top**
 96% Katoen / 4% Elastaan
S, M, L, XL, XXL
 190 g/m² Henbury
BLACK **NAVY** **WHITE**

Stretch rib rolkraag | Omgezoomde manchetten | Nekband met dubbele dikte | Dubbel gestikte naden | Versterkt gestikte schouders



W727 | H727 **Men's Roll Neck Jumper**
 50% Katoen / 50% Acryl
XS, S, M, L, XL, XXL, 3XL
Henbury
BLACK

Fijn gebreide rolkraag | Semi-fashioned mouw & hals | 1 x 1 halsrib, zoom en manchetten | Ingezetten mouwen



E3407 | 3407 **Men's Turtleneck-T Long Sleeve**
 100% Katoen
XS, S, M, L, XL, XXL, 3XL
 220 g/m² Promodoro
BLACK **NAVY** **WHITE**

Col met lange mouwen | Interlock | Gekamd katoen



CARSON
CLASSIC
CASUALS



CR485 | KTHK

Classic Khaki Pants

100% Katoen

Taille: 28, 30, 32, 34, 36, 38, 40, 42, 44 Inch / Beenlengte: 32 en

34 Inch

280 g/m²

Carson Classic Casuals

BLACK DEEP NAVY KHAKI

100% gekamd katoen (twill) | Rech model | Kledings-tuk gewassen, voorgekrompen | 5 zakken (inclusief mobiel / liniaalzakje) | Binnenzakken met knoop | YKK-rits | Wasbaar tot 60 °C

BEST SELLER



So
DENIM
by AMIRIS



STRETCH

SD020 | SD020

Adam Slim Chinos

98% Katoen / 2% Elastaan

28, 30, 32, 34, 36, 38, 40 / Lengte: 31 (regular), 33 (long)

290 g/m²

So Denim

BLACK NAVY SLATE
STONE

Slanke snit | Stretch-twill met peach-afwerking | Schuine zakken aan de voorkant | Jetzakken achteraan met knoopsluiting | Riemlussen van dezelfde stof | Knoop in de taille en YKK-ritssluiting



So
DENIM
by AMIRIS



STRETCH

SD025 | SD025

Lily Skinny Chinos

98% Katoen / 2% Elastaan

6 (34), 8 (36), 10 (38), 12 (40), 14 (42), 16 (44), 18 (46) / Lengte: 30

(normaal), 32 (long)

290 g/m²

So Denim

BLACK NAVY SLATE
STONE

Skinny fit | Stretch Twill | Schuine zakken aan de voorkant | Jetzakken achteraan met knoopsluiting | Riemlussen van dezelfde stof | Knoop in de taille en YKK-ritssluiting | Split bij de enkel, verborgen haaksluiting



BEST SELLER

PREMIER



STRETCH

PW560 | PR560

Men's Performance Chino Jeans

63% Polyester / 35% Katoen / 2% Elastaan

Taille: 30 (XS), 32 (S), 34 (M), 36 (L), 38 (XL), 40 (XXL), 42 (3XL), 44 (4XL) / Beenlengte: 31, 34

260 g/m²

Premier Workwear

BLACK (CA. PANTONE BLACK C) CHARCOAL NAVY (CA. PANTONE 2378C) STEEL (CA. P. COOL GREY 11C)

Slim Fit Chino met twee zakken aan de voorkant | Riemlussen voor riem | Twee opgestikte zakken aan de achterzijde | Riemenlussen om een riem te vergemakkelijken | Gevoerde YKK-ritssluiting met metalen knoopsluiting aan de tailleband | Stretch stof mogelijkheid voor maximaal comfort | Uitzonderlijke duurzaamheid en wasprestaties | Complementerende damesstijl, PR570



BEST SELLER

PREMIER



STRETCH

PW570 | PR570

Women's Performance Chino Jeans

63% Polyester / 35% Katoen / 2% Elastaan

Taille: 08 (XS), 10 (S), 12 (M), 14 (L), 16 (XL), 18 (XXL), 20 (3XL), 22 (4XL), 24 (5XL) / Beenlengte: 31, 34

260 g/m²

Premier Workwear

BLACK (CA. PANTONE BLACK C) CHARCOAL NAVY (CA. PANTONE 2378C) STEEL (CA. P. COOL GREY 11C)

Slim Fit Chino met twee zakken aan de voorkant | Riemlussen voor riem | Twee opgestikte zakken aan de achterzijde | Riemenlussen om een riem te vergemakkelijken | Gevoerde YKK-ritssluiting met metalen knoopsluiting aan de tailleband | Stretch stof mogelijkheid voor maximaal comfort | Uitzonderlijke duurzaamheid en wasprestaties



W640 | H640 **Men's 65/35 Poly/Cotton Chino**

65% Polyester / 35% Katoen
 Taille: 30, 32, 34, 36, 38, 40 Inch: Lengte 32, 34 Inch / Taille 42, 40 Inch: Lengte 36 Inch (onafgewerkt)
 255 g/m² Henbury

BLACK NAVY STONE

Gladde voorzijde, rechte broekspijp | 2 achterzakken met knopen | Geverfd om knoppen te matchen | Geverfd in bijpassende zakken | Zakken aan de voorkant | Ticketzak | Riemlusjes | 30 „- 40“ verkrijgbaar in normale en lange lengtes | 42 „en 44“ alleen beschikbaar in onafgewerkte lengte



W641 | H641 **Ladies' 65/35 Poly/Cotton Chino**

65% Polyester / 35% Katoen
 Waist: 8(36), 10(38), 12(40), 14(42), 16(44), 18(46), 20(48), 22(50) UK-Size (EU-Size) / Length: 31 (regular), 33 (long) Inch
 255 g/m² Henbury

BLACK NAVY STONE

Gladde voorzijde, rechte broekspijp | 2 achterzakken met knoop | Geverfd om knoppen te matchen | Zakken aan de voorkant | Geverfd in bijpassende zakken | Riemlusjes



W650 | H650 **Men's Stretch Chino with Flex Waistband**

98% Katoen / 2% Elastaan
 Taille: 30, 32, 34, 36, 38, 40 Inch: Lengte 32, 34 Inch / Taille 42, 40 Inch: Lengte 36 Inch (onafgewerkt)
 225 g/m² Henbury

BLACK NAVY STONE

Nauwaansluitende chino voor heren met stretch en nieuwe Flex-tailleband voor extra comfort | YKK-ritssluiting aan de voorkant | Riemlusjes | Schuine zakken aan de voorkant | Twee enkele paspelzakken aan de achterkant | Achternaden voor een betere pasvorm | DTM-knoppen



W651 | H651 **Ladies' Stretch Chino**

98% Katoen / 2% Elastaan
 08 (XS), 10 (S), 12 (M), 14 (L), 16 (XL), 18 (XXL), 20 (3XL), 22 (4XL) / Lengte: 32
 225 g/m² Henbury

BLACK NAVY STONE

Nauwaansluitende chino voor dames met extra stretch voor comfort en goede bewegelijkheid | YKK-ritssluiting aan de voorkant | Riemlusjes | Schuine zakken aan de voorkant | Twee enkele paspelzakken aan de achterkant | Achternaden voor een betere pasvorm | DTM-knoppen



SOL'S
the fair spirit

L02932 | 02932 **Gamer Tie**

100% Polyester
150 x 7 cm
150 g/m²

SOL'S

BLACK	BURGUNDY	DARK PURPLE
FRENCH NAVY	LIGHT BLUE	RED
SILVER	WHITE	

Satijn: 100% Polyester; Voering: 100% Polyester |
Lengte: 150 cm, Breedte: 7 cm | Afscheurbaar label



SOL'S
the fair spirit

L821 | 00598 **Slim Tie Gatsby**

100% Polyester
152 x 5 cm (Lengte x Breedte)

SOL'S

BLACK	FRENCH NAVY
-------	-------------

100% polyester satijn | Glad aspect



**BEST
SELLER**

PREMIER[®]

PW700 | PR700 **Work Tie**

100% Polyester
144 x 8 cm

Premier Workwear

BLACK (CA. P. BLACK C)	BOTTLE GREEN (CA. P. 560C)	BURGUNDY (CA. P. 216C)
NAVY (CA. P. 2766C)	RED (CA. P. 200C)	ROYAL (CA. P. 286C)

Blad met 3,25 "/ 8 cm | Lengte 57" / 144 cm



PREMIER[®]

PW710 | PR710 **Clip-on Tie**

100% Polyester
50 x 8 cm

Premier Workwear

BLACK (CA. P. BLACK C)	BOTTLE GREEN (CA. P. 560C)	BURGUNDY (CA. P. 216C)
NAVY (CA. P. 2766C)	RED (CA. P. 200C)	ROYAL (CA. P. 286C)

Metalen clip | Clip op stropdas | Lengte: 47 cm |
Lemmet max. 8cm



PREMIER[®]

PW782 | PR782 **Double Stripe Tie**

100% Polyester
144 x 7,5 cm

Premier Workwear

BLACK (CA. P. BLACK C)/DARK GREY	NAVY (CA. P. 2378C)/BLUE
RED/BLACK (CA. P. BLACK C)	RICH VIOLET (CA. P. 7677C)/BLACK (CA. P. BLACK C)
SILVER (CA. P. COOL GRAY 7C)/DARK GREY	TURQUOISE (CA. P. 7703C)/NAVY (CA. P. 2378C)

Dubbel streepmotief | Bladbreedte 3" / 7,5 cm | Lengte 57" / 144 cm



PREMIER[®]

PW784 | PR784 **Sports Stripe Tie**

100% Polyester
144 x 7,5 cm

Premier Workwear

BLACK (CA. P. BLACK C)/GOLD	BLACK (CA. P. BLACK C)/SILVER (CA. P. COOL GRAY 7C)
NAVY (CA. P. 2378C)/PURPLE	NAVY (CA. P. 2378C)/RED
NAVY (CA. P. 2378C)/ROYAL (CA. P. 7686C)	NAVY (CA. P. 2378C)/TURQUOISE (CA. P. 7703C)

Sportstreep Stropdas | Bladbreedte 3" / 7,5 cm |
Lengte 57" / 144 cm

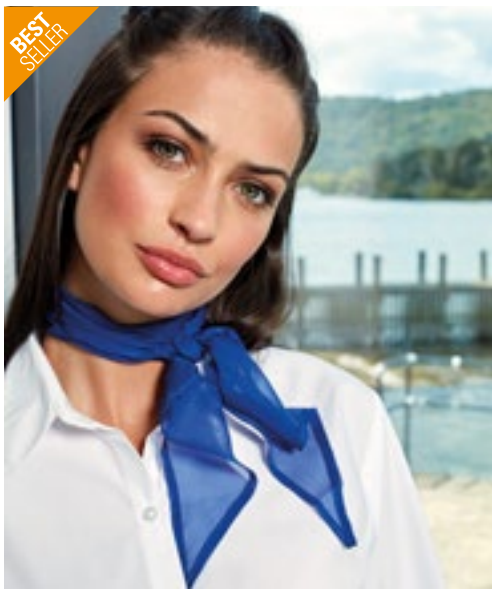

PW740 | PR740 Women's Colours Collection Chiffon Scarf

100% Polyester
98 x 16,5 cm
40 g/m²

Premier Workwear

APPLE (CA. P. 360C)	AUBERGINE (CA. P. 5115C)	BLACK	BOTTLE GREEN (CA. P. 560C)
BROWN (CA. P. 476C)	BURGUNDY (CA. P. 216C)	CHESTNUT (CA. P. 7525C)	DARK GREY (CA. P. 431C)
EMERALD (CA. P. 341C)	FUCHSIA (CA. P. 219C)	HOT PINK (CA. P. 214C)	KHAKI (CA. P. 7503C)
LEMON (CA. P. 127C)	LIGHT BLUE (CA. P. 2708C)	LILAC (CA. P. 264C)	LIME (CA. P. 382C)
MARINE BLUE (CA. P. 281C)	MIDBLUE (CA. P. 2718)	NATURAL (CA. P. 1205C)	NAVY (CA. P. 2766C)
OASIS GREEN (CA. P. 371C)	OLIVE (CA. P. 378C)	ORANGE (CA. P. 1655C)	PINK (CA. P. 1895C)
PURPLE (CA. P. 269C)	RED (CA. P. 200C)	RICH VIOLET (CA. P. 2587C)	ROYAL (CA. P. 286C)
SAGE (CA. P. 5497C)	SAPPHIRE (CA. P. 300C)	SILVER (CA. P. 428C)	STEEL (CA. P. 7545C)
STRAWBERRY RED (CA. P. 186C)	SUNFLOWER (CA. P. 136C)	TEAL (CA. P. 3155C)	TERRACOTTA (CA. P. 159C)
TURQUOISE (CA. P. 312C)	WHITE		

Lichte chiffon sjaal voor dames | One size | Handwas | Complementeert PW750 voor heren

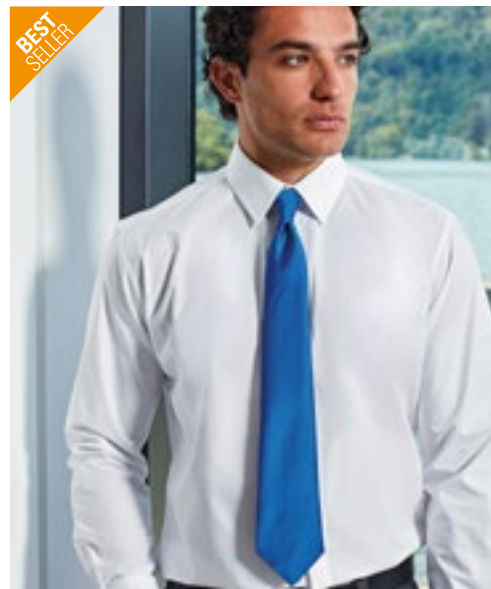

PW750 | PR750 Colours Collection Satin Tie

100% Polyester
144 x 8,5 cm

Premier Workwear

APPLE (CA. P. 360C)	AUBERGINE (CA. P. 5115C)	BLACK (CA. P. BLACK C)	BOTTLE GREEN (CA. P. 560C)
BROWN (CA. P. 476C)	BURGUNDY (CA. P. 216C)	CHESTNUT (CA. P. 7525C)	DARK GREY
EMERALD (CA. P. 341C)	FUCHSIA (CA. P. 219C)	HOT PINK (CA. P. 214C)	KHAKI (CA. P. 7503C)
LEMON (CA. P. 127C)	LIGHT BLUE (CA. P. 2708C)	LILAC (CA. P. 264C)	LIME (CA. P. 382C)
MARINE BLUE (CA. P. 281C)	MIDBLUE (CA. P. 2718)	NATURAL (CA. P. 1205C)	NAVY (CA. P. 2766C)
OASIS GREEN (CA. P. 371C)	OLIVE (CA. P. 378C)	ORANGE (CA. P. 1655C)	PINK (CA. P. 1895C)
PURPLE (CA. P. 269C)	RED (CA. P. 200C)	RICH VIOLET (CA. P. 2587C)	ROYAL (CA. P. 286C)
SAGE (CA. P. 5497C)	SAPPHIRE (CA. P. 300C)	SILVER (CA. P. 428C)	STEEL (CA. P. 7545C)
STRAWBERRY RED (CA. P. 186C)	SUNFLOWER (CA. P. 136C)	TEAL (CA. P. 3155C)	TERRACOTTA (CA. P. 159C)
TURQUOISE (CA. P. 312C)	WHITE		

Lengte 144 cm | Glanzende satijnen stropdas | Mag in de wasmachine | Smalle bladbreedte 8,5 cm

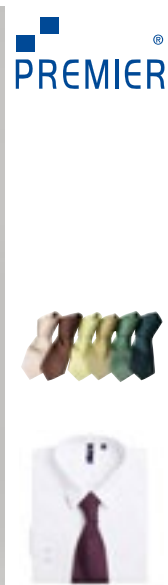

PW765 | PR765 Colours Originals Fashion Tie

100% Polyester
144 x 10 cm

Premier Workwear

BLACK (CA. P. BLACK C)	BOTTLE (CA. P. 5467C)	BROWN (CA. P. 476C)
BURGUNDY (CA. P. 200C)	EMERALD (CA. P. 7734C)	GOLD (CA. P. 7499C)
GRASS (CA. P. 7761C)	GREY (CA. P. 431C)	KHAKI (CA. P. 452C)
LIME (CA. P. 617C)	MIDBLUE (CA. P. 657C)	NAVY (CA. P. 533C)
ORANGE (CA. P. 1495C)	PALE GREY (SILVER) (CA. P. 420 C)	PURPLE (CA. P. 518C)
RED (CA. P. 199C)	ROYAL (CA. P. 661C)	TURQUOISE (CA. P. 7710C)

Vele kleuren fashion stropdas | Mag in de wasmachine

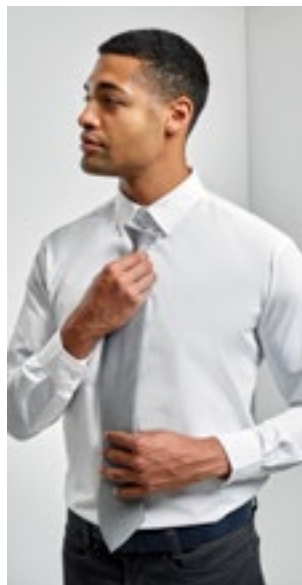

PW785 | PR785 Colours Originals Fashion Clip Tie

100% Polyester
47 x 10 cm

Premier Workwear

BLACK (CA. P. BLACK C)	BOTTLE (CA. P. 5467C)	BROWN (CA. P. 476C)
BURGUNDY (CA. P. 200C)	DARK GREY (CA. P. 431C)	EMERALD (CA. P. 7734C)
GOLD (CA. P. 7499C)	GRASS (CA. P. 7761C)	KHAKI (CA. P. 452C)
LIME (CA. P. 617C)	MIDBLUE (CA. P. 657C)	NAVY (CA. P. 533C)
ORANGE (CA. P. 1495C)	PALE GREY (SILVER) (CA. P. 420 C)	PURPLE (CA. P. 518C)
RED (CA. P. 199C)	ROYAL (CA. P. 661C)	TURQUOISE (CA. P. 7710C)

Clipversie van PW765 (identieke kleuren)



PW787 | PR787 Puppy Tooth Tie

100% Polyester
144 x 7,5 cm

Premier Workwear

GOLD	PURPLE	RED
ROYAL (CA. P. 7686C)	SILVER (CA. P. COOL GRAY 7C)	TURQUOISE (CA. P. 7703C)

Puppytandpatroon | Bladbreedte 3" / 7,5 cm | Lengte 57" / 144 cm



PREMIER[®]



PWB30 | PR730 **Women's Business Scarf - Plain**

100% Polyester
140 x 25 cm

Premier Workwear

BLACK	BOTTLE GREEN (CA. P. 7729C)	BURGUNDY (CA. P. 7427C)
EMERALD (CA. P. 7741C)	FUCHSIA (CA. P. 1905C)	GOLD (CA. P. 7499C)
GREY (CA. P. 431C)	KHAKI (CA. P. 7500C)	MAGENTA (CA. P. 514C)
MIDBLUE (CA. P. 284C)	NAVY (CA. P. 533C)	ORANGE (CA. P. 137C)
PURPLE (CA. P. 5185C)	RED (CA. P. 200C)	ROYAL (CA. P. 233C)
SILVER (CA. P. 427C)	TURQUOISE (CA. P. 638C)	WHITE

Dames zakelijke sjaal van polyester | One size



TT902 | TT902 **Twill Tie**

100% Polyester
144 x 8,5 cm
165 g/m²

TYTO

BLACK	BOTTLE GREEN	BROWN
BURGUNDY	FUCHSIA	GOLD
GREY	LEMON	LIGHT BLUE
LILAC	LIME	MAGENTA
NATURAL	NAVY	OLIVE
ORANGE	PINK	PURPLE
RED	ROYAL	SILVER
SUNFLOWER	TURQUOISE	WHITE

Klassieke keperstructuren voor zachte aanraking | 100% met de hand gestikt | Mag in de wasmachine | Lemmetbreedte: 3,34 "/ 8,5 cm | Lengte: 57 "/ 144cm | Individueel verpakt in presentatieadoos



TT904 | TT904 **Satin Bow Tie**

100% Polyester
One Size
165 g/m²

TYTO

BLACK	BURGUNDY	NAVY
-------	----------	------

Schitterend zacht | Satijn textuur | Haak en bar | Mag in de wasmachine

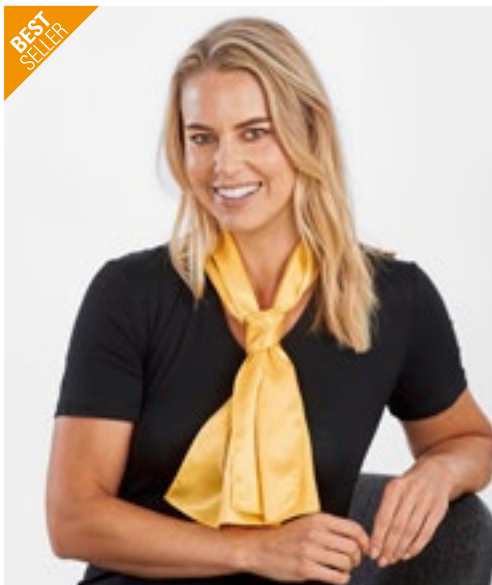

TT601 | TT601 **Satin Scarf**

100% Polyester
120 x 25 cm
85 g/m²

TYTO

BLACK	BOTTLE GREEN	BROWN	BURGUNDY
FUCHSIA	GOLD	GREY	LEMON
LIGHT BLUE	LILAC	LIME	MAGENTA
NATURAL	NAVY	OLIVE	ORANGE
PINK	PURPLE	RED	ROYAL
SILVER	SUNFLOWER	TURQUOISE	WHITE

Zijdezachte texturen en effen weefsel | 100% geweven polyester satijnen afwerking | Individueel verpakt in presentatiekoffer



TT901 | TT901 **Satin Tie**

100% Polyester
144 x 8,5 cm
165 g/m²

TYTO

BLACK	BOTTLE GREEN	BROWN	BURGUNDY
FUCHSIA	GOLD	GREY	LEMON
LIGHT BLUE	LILAC	LIME	MAGENTA
NATURAL	NAVY	OLIVE	ORANGE
PINK	PURPLE	RED	ROYAL
SILVER	SUNFLOWER	TURQUOISE	WHITE

Schitterend zacht | Satijnen structuren | Geweven polyester met satijnen afwerking | 100% met de hand gestikt | Mag in de wasmachine | Lemmetbreedte: 3,34 "/ 8,5 cm | Lengte 144 cm | Individueel verpakt in presentatieadoos



CGW3100 126

02 Gastronomie

BISTROSCHORTEN.....	71
BAVETSCHORTEN.....	86
HEMDEN & BLOUSES	109
BODYWARMERS E.D., BROEKEN & ROKKEN.....	119
KOKSJASSEN.....	123
KOKSBROEKEN	136
MUTSEN & ACCESSOIRES.....	138



X991 | CS3060JNS **Jeans Cocktail Apron**

80% Katoen / 20% Polyester
60 x 30 cm (Breedte x Lengte)
 300 g/m²

Link Kitchen Wear

BLACK **DENIM**

Drie open zakken | Extra versterking op de cruciale punten | Riem uit 1 stuk in schortstof | Geweven 2/1 Twill | Gemakkelijk te onderhouden | Kleurvast | Niet bedrukt, wasbaar op 60 ° C



PW128 | PR128 **Domain Contrast Denim Waist Apron**

70% Katoen / 30% Polyester
70 x 50 cm (Breedte x Lengte)
 265 g/m²

Premier Workwear

BLACK DENIM (CA. P. 433C) **INDIGO DENIM (CA. P. 2767C)**

Halflange sloof 50cm lang en 70cm breed | 36cm breed middenvak met contrasterende afwerking, inclusief pennenvakje | Metaal oogjes beveiligen 100 cm contrasterende stoffen banden | 50 cm lang en 70 cm breed | Stijlovereenkomst met PR127 'Domain' Bib-schort



PW138 | PR138 **Metro Utility Hip Apron**

100% Katoen (Denim: 70% Katoen / 30% Polyester)
31 x 32 cm (Lengte x Breedte)
 320 g/m²

Premier Workwear

BLACK (CA. P. BLACK C) **BLACK DENIM (CA. P. 426C)** **INDIGO DENIM (CA. P. 2380C)**
KHAKI (CA. P. 7536C)

Zwaar katoenen canvas | Denim met 30% polyester twill | Tabletvriendelijke zak in jeansstijl | Zak met ritssluiting | Tailleband van dezelfde stof met karabijnhaak | Gebogen onderranden



CGW111 | 00111-01 **Slit Apron Milano 80 x 100 cm**

65% Polyester / 35% Katoen
80 x 100 cm (Lengte x Breedte)
 215 g/m²

CG Workwear

BLACK	BOTTLE GREEN	BUGATTI	CARAMEL
CHERRY	CHOCOLATE	COPPER	CURRY
DARK BLUE	ELEFANT	GRIFFIN	KHAKI
LAVA	LEAF	MAGENTA	NAVY
PUMPKIN	RAVEN	RED	REGENCY RED
SAND	SUNSHINE	TAUPE	TOFFEE
TURQUOISE	WHITE		

Gemaakt in Duitsland | Lange loopsplit en doorlopende strik | Reactieve kleuring | Banden met backtack | kleurecht | Kreukbestendig en onderhoudsvriendelijke | Dubbel geveerd | Geschikt voor industrieel wassen en afwerken | Wasbaar tot 95 °C | Kelnertas Napoli (CGW160) niet inbegrepen



CGW110 | 00110-01 **Slit Apron Milano 100 x 100 cm**

65% Polyester / 35% Katoen
100 x 100 cm
 215 g/m²

CG Workwear

BLACK	BOTTLE GREEN	BUGATTI	CARAMEL
CHERRY	CHOCOLATE	COPPER	CURRY
DARK BLUE	ELEFANT	GRIFFIN	KHAKI
LAVA	LEAF	MAGENTA	NAVY
PUMPKIN	RAVEN	RED	REGENCY RED
SAND	SUNSHINE	TAUPE	TOFFEE
TURQUOISE	WHITE		

Gemaakt in Duitsland | Lange loopsplit en doorlopende strik | Reactieve kleuring | Banden met backtack | kleurecht | Kreukbestendig en onderhoudsvriendelijke | Dubbel geveerd | Geschikt voor industrieel wassen en afwerken | Wasbaar tot 95 °C | Kelnertas Napoli (CGW160) niet inbegrepen



CGW127 | 00127-01 **Bistro Apron Roma Classic Bag Mini**
65% Polyester / 35% Katoen
33 x 75 cm
215 g/m² CG Workwear

BLACK

Gemaakt in Duitsland | Eén zak over de volledige breedte | Zak verdeeld in vier secties van gelijke grootte | Hoogte van zak ongeveer 15 cm | Versterkte stresspunten op banden | Met een doorlopende strik in schortstof | Langdurig | Kreukvrij | Wasbaar op 95 ° C



CGW4127 | 04127-32 **Bistro Apron Bellante**
65% Polyester / 35% Katoen
33 x 75 cm (Lengte x Breedte)
280 g/m² CG Workwear

DENIM

Gemaakt in Duitsland | Slijtvaste denimstof | Bruine decoratieve zoom | Zak over de volle breedte, verdeeld in 4 secties (18x20 cm) | Twee penssecties | Met een doorlopende strik in schortstof | Versterkte stresspunten op banden



LF115 | DE115 **Utility Waist Apron**
65% Polyester / 35% Katoen
80 x 45 cm (Breedte x Lengte)
Le Chef Prep

BLACK KHAKI NAVY OLIVE

3-vaks zakje met 2 pennenvakjes | Met zakken groot genoeg voor tablets en PDQ's | Met oxy messing oogje en oxy messing klinknageldetails | Versterkte hoeken | Lange zelfbinder



DL022 | DW22 **Money Pocket Apron**
65% Polyester / 35% Katoen
58 x 30 cm
245 g/m² Dennys London

BLACK	BOTTLE GREEN	CLARET
GRIFFIN	NAVY	OLIVE
PEAT	RED	STORM GREY

Banden zijn gemaakt uit hetzelfde materiaal | 19 cm diepe geldvakken | Bestand tegen bleekmiddelen | Wassen op maximum 65 °C

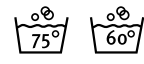

EX100 | 10020 **Apron 80 x 45 cm**
65% Polyester / 35% Katoen
80 x 45 cm (Breedte x Lengte)
220 g/m² Exner

BLACK	BORDEAUX	BOTTLE GREEN
GRAPHITE	HOT PINK	LEMON GREEN
NAVY	PURPLE	RED
ROYAL BLUE	SAND	SILVER GREY
TERRACOTTA	TOFFEE	TURQUOISE
WHITE	YELLOW	

Schort met doorlopende stoffen band | Kleur zwart: geschikt voor industrieel wassen (75°C) | Andere kleuren wasbaar tot 60°C



EX101 | 10120 **Apron 90 x 60 cm**
65% Polyester / 35% Katoen
90 x 60 cm (Breedte x Lengte)
220 g/m² Exner

BLACK	BORDEAUX	BOTTLE GREEN
GRAPHITE	HOT PINK	LEMON GREEN
NAVY	PURPLE	RED
ROYAL BLUE	SAND	SILVER GREY
TERRACOTTA	TOFFEE	TURQUOISE
WHITE	YELLOW	

Schort met doorlopende stoffen band | Kleur zwart: geschikt voor industrieel wassen (75°C) | Andere kleuren wasbaar tot 60°C



DL201 | DW41-DNM **Denim Two-Tone 3 Pocket Money**

100% Katoen
55 x 28 cm (Breedte x Lengte)
 280 g/m² Dennys London

BLUE DENIM

Gewassen tweekleurig denim heupschort | Zware stof | 3 verdeelde beveiligde voorzakken, zakgrootte ca. 18 x 18 cm | Bovenste gedeelte is in contrast denim | Lange zelfbinder



EX197 | 19706 **Waist Apron Canvas 80 x 45 cm**

65% Polyester / 35% Katoen
80 x 45 cm (Breedte x Lengte)
 330 g/m² Exner

BLACK WASHED OLIVE WASHED

Halve schort met doorlopende riemen | Bijgevoegd zakje met twee compartimenten en klinknagels | Zak ca. 40 x 18 cm (b x h) | Exner-label op zoom | Wasbaar tot 30 ° C

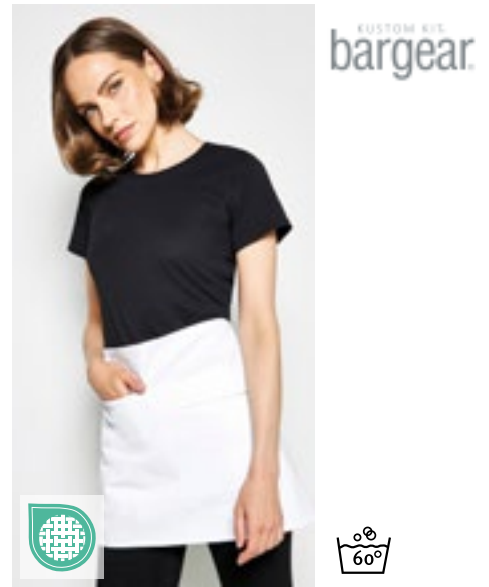

K513 | KK513 **Short Superwash® 60° Bar Apron Unisex**

100% Katoen
69 x 38 cm (Breedte x Lengte)
 280 g/m² Bargear

PURPLE RED WHITE

Katoenen keperstof | Dubbele zak middenvoor | Eén met rits en één open | Taillebanden van dezelfde stof | Superwash 60 °



KY047 | BVS2 **Basic Waist Apron**

65% Polyester / 35% Katoen
70 x 55 cm (Breedte x Lengte)
 215 g/m² Karlowsky

ANTHRACITE (CA. P. 7540C)	AUBERGINE (CA. P. 5185C)	BASALT GREY (CA. P. 4276C)	BLACK (CA. P. 419C)
BLUE (CA. P. 7686C)	BORDEAUX (CA. P. 209C)	CAMEL (CA. P. 7504C)	FOREST GREEN (CA. P. 554C)
LIGHT BROWN (CA. P. 438C)	LIME (CA. P. 2303C)	MOSS GREEN (CA. P. 7764C)	MUSTARD (CA. P. 146C)
NAVY (CA. P. 533C)	PINE GREEN (CA. P. 4189C)	RASPBERRY (CA. P. 4059C)	RED (CA. P. 186C)
ROSE (CA. P. 4065C)	SAND (CA. P. 7529C)	SUN YELLOW (CA. P. 127C)	TURQUOISE (CA. P. 633C)
WHITE			

Keperbinding, 215 g/m² | Schort met doorlopende linten in effen gekleurde stof met versterkte zoom | Wassen op 60 ° C



KY057 | VS 13 **Waist Apron New-Nature**

65% Polyester / 35% Katoen
90 x 55 cm (Breedte x Lengte)
 215 g/m² Karlowsky

AUBERGINE (CA. P. 5185C)	BLACK (CA. P. 419C)	CINNAMON (CA. P. 2321C)	MOSS GREEN (CA. P. 7764C)
PEBBLE (CA. P. 4268C)	STEEL BLUE (CA. P. 2380C)		

Keperbinding, 215 g/m² | Kleurvast, gemakkelijk te onderhouden, duurzaam | Moderne en duurzame halve schort in natuurlijke stedelijke stijl | Het product bevat 65% gerecycleerd polyester en is geproduceerd op milieuvriendelijke en sociaal verantwoorde wijze | Met innovatieve zij-openingen voor gemakkelijk toegang tot uw eigen broekzakken | Taillebanden van contrasterend koord geven een natuurlijke look en een uitstekende pasvorm | Twee lussen op de bovenste tailleband voor extra stevigheid | Contrasterende naden op lussen en zakken maken de natuurlijke look compleet

■ GASTRONOMIE (BISTROSCHORTEN)



K520 | KK520 **Short Superwash® 60° Bar Apron Unisex**

65% Polyester / 35% Katoen
38 x 69 cm (Length x Width)
 190 g/m² Bargear

DARK GREY	NAVY	WHITE
-----------	------	-------

Unisex korte barschort | Klassieke snit | Zelf gemaakte knopen aan ceintuur | Een open zak en een zak met rits | Bargear® geweven label | Lengte (zonder riem): 38 cm, Breedte: 69 cm, Bandlengte (elke kant): 88 cm



KY101 | BVS 3 **Waist Apron Basic With Pocket**

65% Polyester / 35% Katoen
60 x 35 cm (Breedte x Lengte)
 215 g/m² Karlowsky

ANTHRACITE (CA. P. 7540C)	BLACK (CA. P. 419C)	BORDEAUX (CA. P. 209C)
NAVY (CA. P. 533C)	RED (CA. P. 186C)	WHITE

Keperbinding, 215 g/m² | Functionele heupschort met doorlopende band van schortstof | Afhechtsteken op het bandje voor extra duurzaamheid | Opgepaste zak (60 x 22 cm) over de gehele breedte van het heupschort met 3 praktische compartimenten (elk 20 x 22 cm) | Wassen op 60 °C



KY114 | VS 11 **Waist Apron Urban Casual-Style**

100% Katoen
70 x 50 cm (Breedte x Lengte)
 273 g/m² Karlowsky

BEIGE (CA. P. 7529 C)	BLACK (CA. P. 419C)	CHOCOLATE (CA. P. 440 C)
KHAKI (CA. P. 7497 C)	STONE GREY (CA. P. 2332 C)	

Keperbinding, 273 g/m². | kleurecht | Heupschort in twill-look met riemen van schortstof | Gebronste klinknagels en contrasterende stiksels aan de bovenkant | Praktische stoffen lus aan de rechterkant voor het bevestigen van een holster of keukenhanddoek | Linkerkant, opgestikte zak (19 x 21 cm) | Wasbaar tot 60 °C



NE92002 | O92002 **Cafe Apron**

100% Katoen
110 x 50 cm (Breedte x Lengte)
 210 g/m² Neutral

BLACK	WHITE
-------	-------

Door Fairtrade gecertificeerd katoen | Gecertificeerd biologisch katoen | Zware keperstof | Riem in de taille | Zak aan de voorkant | Neutraal en Fairtrade-vlaglabel aan de zijkant



PW114 | PR114 **Mid-Length Apron (Fairtrade Cotton)**

100% Katoen
70 x 50 cm (Breedte x Lengte)
 200 g/m² Premier Workwear

BLACK (CA. P. BLACK C)

Door Fairtrade gecertificeerd katoen | Gecertificeerd biologisch gekamd katoen | Banden van dezelfde stof | Breedte 70 cm | Lengte vanaf taille 50 cm | Huishoudelijk wassen 40 °C



PW125 | PR125 **Jeans Stitch Denim Waist Apron**

70% Katoen / 30% Polyester
79 x 39,5 cm (Breedte x Lengte)
 265 g/m² Premier Workwear

BLACK DENIM (CA. P. 433C)	INDIGO DENIM (CA. P. 2767C)
---------------------------	-----------------------------

Denim heupschort | Contrasterende stiksels | Kopen klinknagels | Vier zakken | 106 cm banden van dezelfde stof



PREMIER®



PW131 | PR131

Calibre Heavy Cotton Canvas Waist Apron

100% Katoen
70 x 50 cm (Breedte x Lengte)
320 g/m²

Premier Workwear

BLACK	BURGUNDY	DARK GREY
KHAKI	NATURAL	NAVY (CA. P. 2378C)
RED	SILVER (CA. P. COOL GRAY 7C)	

Halflange sloef 50cm lang en 70cm breed | Zwaargewicht en duurzaam | Metalen oogjes zorgen voor een tailleband van 90 cm uit dezelfde stof | Stijlovereenkomst met PR130 'Calibre' Bib-schort



PREMIER®



PW135 | PR135

Division Waxed Look Denim Waist Apron

100% Katoen
70 x 50 cm (Breedte x Lengte)
350 g/m²

Premier Workwear

BLACK (CA. P. BLACK C/TAN DENIM (CA. P. 146C)	BLACK DENIM (CA. P. 433C)
INDIGO (CA. P. 2380C)/BROWN DENIM (CA. P. 476C)	INDIGO DENIM (CA. P. 2767C)

100% Katoen met Acryl ,waxed look'-coating | Duurzame gewaxte look afwerking | Oversized jeanszak met stiksels en klinknageldetail | Taillebanden in contrasterende kleur die op hun plaats worden gehouden met metalen ogen | Weefselkenmerken inclusief opgestikte zak en stoffenhouder | 50 cm lang en 70 cm breed



PREMIER®



PW159 | PR159

'Colours' 2 in 1 Apron

65% Polyester / 35% Katoen
60 x 62 cm (Breedte x Lengte)

Premier Workwear

BLACK (CA. P. BLACK C)	BOTTLE GREEN (CA. P. 7736C)	BURGUNDY (CA. P. 209C)
EMERALD (CA. P. 7728C)	KHAKI (CA. P. 7536C)	NAVY (CA. P. 533C)
ORANGE (CA. P. 172C)	PURPLE (CA. P. 7447C)	RED (CA. P. 201C)
ROYAL (CA. P. 7687C)		

Katoenen keperstof | Slabbetje en talleeschort in één | Tabletverrijdelijke zakjes op beide modellen | Banden van dezelfde stof | Dubbelzijdig, nekbanden worden weggeborgen om een talleeschort te vormen



KARLOWSKY®



KY055 | VS 12

Waist Apron Green-Generation

65% Polyester / 35% Katoen
110 x 65 cm (Breedte x Lengte)
215 g/m²

Karlowsky

AUBERGINE (CA. P. 5185C)	BLACK (CA. P. 419C)	CINNAMON (CA. P. 2321C)
MOSS GREEN (CA. P. 7764C)	PEBBLE (CA. P. 4268C)	STEEL BLUE (CA. P. 2380C)

Keperbinding, 215 g/m² | Kleurvast, gemakkelijk te onderhouden, duurzaam | Modern, comfortabel half schort dat duurzaamheid en stijl perfect combineert | Polyester inhoud gemaakt van gerecycleerd plastic | Urban-look taillebanden van echt leder en contrasterende banden | Contrasterende, natuurlijke banden | Alle riemen kunnen makkelijk worden verwijderd of bevestigd met drukknop | Twee opgestikte zakken (18 x 20 cm) op de zijanten | Split voor meer bewegingsvrijheid



EXNER®
Mode mit System



EX102 | 10220

Apron 100 x 80 cm

65% Polyester / 35% Katoen
100 x 80 cm (Breedte x Lengte)
220 g/m²

Exner

BLACK	BORDEAUX	BOTTLE GREEN
GRAPHITE	HOT PINK	LEMON GREEN
NAVY	PURPLE	RED
ROYAL BLUE	SAND	SILVER GREY
TERRACOTTA	TOFFEE	TURQUOISE
WHITE	YELLOW	

Schort met doorlopende stoffen band | Kleur zwart: geschikt voor industrieel wassen (75°C) | Andere kleuren wasbaar tot 60°C



bargear®
CUSTOM KIT



K514 | KK514

Long Superwash® 60° Bar Apron Unisex

100% Katoen
89 x 79 cm (Breedte x Lengte)
280 g/m²

Bargear

LIME	NAVY	ORANGE
PURPLE	RASPBERRY	RED
ROYAL	TURQUOISE	

Katoenen keperstof | Taillebanden van dezelfde stof | Dubbele zak middenvoor | Superwash 60°

GASTRONOMIE (BISTROSCHORTEN)



X964 | BS5090 **Baker's Apron**
65% Polyester / 35% Katoen (Natural: 100% Katoen)
90 x 50 cm (Breedte x Lengte)
240 g/m² Link Kitchen Wear

BLACK	BORDEAUX	BOTTLE GREEN
BROWN	DARK GREY (CA. P. 431)	KHAKI
MOUSE GREY	NATURAL (CA. P. 7499)	NAVY
ORANGE	PURPLE	RED
ROYAL	TERRACOTTA (CA. P. 4840)	WHITE
YELLOW		

Extra versterking op cruciale punten | Onderhoudsvriendelijk | Voorgekrompen | Kleurecht | Zonder opdruk wasbaar op 60 ° C | Riem uit 1 stuk in schortstof



X964T | BS5090 Z **Baker's Apron With Pocket**
65% Polyester / 35% Katoen (Natural: 100% Katoen)
90 x 50 cm (Breedte x Lengte)
240 g/m² Link Kitchen Wear

BLACK	BORDEAUX	BOTTLE GREEN
BROWN	DARK GREY (CA. P. 431)	MOUSE GREY
NATURAL (CA. P. 7499)	NAVY	ORANGE
RED	ROYAL	SAND
TERRACOTTA (CA. P. 4840)	WHITE	YELLOW

Extra versterking op de cruciale punten | Band is gemaakt uit één stuk | Onderhoudsvriendelijk | Voorgekrompen | Kleurecht | Groot voorvak (35 x 19 cm) | Zonder opdruk wasbaar op 60 ° C

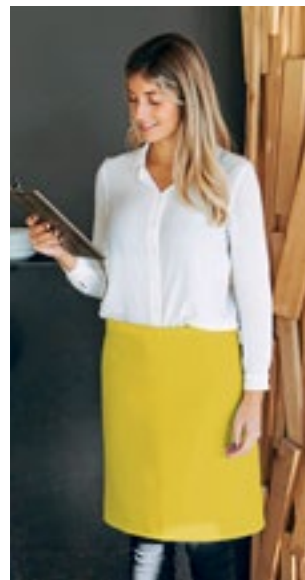

X997 | BS5090EU **Baker's Apron - EU Production**
65% Polyester / 35% Katoen
90 x 50 cm (Breedte x Lengte)
240 g/m² Link Kitchen Wear

BLACK	BORDEAUX	BOTTLE GREEN
DARK GREY (CA. P. 431)	NAVY	ORANGE (CA. P. 1655)
RED	ROYAL	SAND
WHITE	YELLOW	

EU-productie | Riem uit 1 stuk in schortstof | In 2/1 keper geweven | Gemakkelijk te onderhouden | Reactief geverfd | Versterkt op de cruciale punten | Niet bedrukt, wasbaar op 60 ° C



X983 | CS3060 **Cocktail Apron**
80% Polyester / 20% Katoen
60 x 30 cm (Breedte x Lengte)
200 g/m² Link Kitchen Wear

APPLE (CA. P. 360)	AUBERGINE (CA. P. 5115)	BLACK	BOTTLE GREEN (CA. P. 560)
BROWN (CA. P. 476)	BURGUNDY (CA. P. 216)	DARK GREY (CA. P. 431)	EMERALD (CA. P. 341)
FUCHSIA (CA. P. 219)	HOT PINK (CA. P. 241C)	KHAKI (CA. P. 7503)	LEMON (CA. P. 127)
LIGHT BLUE (CA. P. 2708)	LIME (CA. P. 382)	MIDBLUE (CA. P. 2718)	NAVY (CA. P. 2766)
OLIVE (CA. P. 378)	ORANGE (CA. P. 1655)	PALE GREY (SILVER) (CA. P. 428)	PINK (CA. P. 1895)
POSTMAN GREY (CA. P. 7545)	PURPLE (CA. P. 269)	RED (CA. P. 200)	ROYAL (CA. P. 286)
SAGE (CA. P. 5497)	STRAWBERRY RED (CA. P. 186)	SUNFLOWER (CA. P. 136C)	TURQUOISE (CA. P. 312)
WHITE			

Gemakkelijk te onderhouden materiaal | Voorgekrompen | 2/1 twill | Extra versterking op de cruciale punten | Riem uit 1 stuk in schortstof | Kleurvast | Wasbaar tot 60 ° C | Met 3 voorzakken



X984 | PS5070 **Pizza Apron**
80% Polyester / 20% Katoen (Olive: 100% Polyester)
70 x 50 cm (Breedte x Lengte)
200 g/m² Link Kitchen Wear

APPLE (CA. P. 360)	AUBERGINE (CA. P. 5115)	BLACK	BOTTLE GREEN (CA. P. 560)
BROWN (CA. P. 476)	BURGUNDY (CA. P. 216)	DARK GREY (CA. P. 431)	EMERALD (CA. P. 341)
FUCHSIA (CA. P. 219)	HOT PINK (CA. P. 241C)	KHAKI (CA. P. 7503)	LEMON (CA. P. 127)
LIGHT BLUE (CA. P. 2708)	LIME (CA. P. 382)	MIDBLUE (CA. P. 2718)	NAVY (CA. P. 2766)
OLIVE (CA. P. 378)	ORANGE (CA. P. 1655)	PALE GREY (SILVER) (CA. P. 428)	PINK (CA. P. 1895)
POSTMAN GREY (CA. P. 7545)	PURPLE (CA. P. 269)	RED (CA. P. 200)	ROYAL (CA. P. 286)
SAGE (CA. P. 5497)	STRAWBERRY RED (CA. P. 186)	SUNFLOWER (CA. P. 136C)	TURQUOISE (CA. P. 312)
WHITE			

Gemakkelijk te onderhouden materiaal | Extra versterking op de cruciale punten | Riem uit 1 stuk in schortstof | Voorgekrompen | 2/1 twill | Kleurvast | Wasbaar tot 60 ° C





EXNER
Mode mit System



PREMIER



CG
WORKWEAR

EX1034 | 10349 **Waist Apron 100 x 100 cm**

100% Polyester
100 x 100 cm
220 g/m²

BLACK **WHITE**

Met stoffen bandjes over de hele lengte | 100 x 100 cm

PW141 | PR141 **Colours Mid Length Apron with Pocket**

65% Polyester / 35% Katoen (Denim Kleuren:
70% Polyester / 30% Katoen)
70 x 50 cm (Breedte x Lengte)
195 g/m² (Denim Farben: 265 g/m²)

BLACK (CA. P. BLACK C) **BLACK DENIM (CA. P. 426C)** **DARK GREY (CA. P. 426C)**
INDIGO (CA. P. 2380C) **NAVY (CA. P. 533C)** **SAGE (CA. P. 5497C)**

Halflange taillenschort | Middenzak van 26 cm breed x 21 cm lang | Banden van 90 cm in dezelfde stof | Gerecycleerd polyester

CGW4111 | 04111-32 **Slit Apron Scanno**

65% Polyester / 35% Katoen
80 x 100 cm (Lengte x Breedte)
280 g/m²

DENIM

Gemaakt in Duitsland | Slijtvaste denimstof | Bruine decoratieve zoom | Zijsplit | Twee grote opgestikte zijzakken | Twee pensetjes | Met een doorlopende strik in schortstof | Versterkte spanningspunten op de banden en sleuven



PW155 | PR155 **Colours Collection 3-Pocket Apron**

65% Polyester / 35% Katoen (Denim: 70% Polyester / 30% Katoen)
60 x 33 cm (Breedte x Lengte)
195 g/m²

AQUA (CA. P. 344C)	BLACK (CA. P. BLACK C)	BLACK DENIM (CA. P. 532C)	BLUE DENIM (CA. P. 2166C)
BOTTLE GREEN (CA. P. 560C)	BROWN (CA. P. 476C)	BURGUNDY (CA. P. 216C)	DARK GREY (CA. P. 431C)
EMERALD (CA. P. 341C)	FUCHSIA (CA. P. 219C)	GREY DENIM (CA. P. COOL GRAY 10C)	HOT PINK (CA. P. 214C)
KHAKI (CA. P. 7503C)	LIME (CA. P. 382C)	NATURAL (CA. P. 1205C)	NAVY (CA. P. 2766C)
OLIVE (CA. P. 378C)	ORANGE (CA. P. 1655C)	PALE GREY (SILVER) (CA. P. 428C)	PINK (CA. P. 1895C)
PURPLE (CA. P. 289C)	RED (CA. P. 200C)	ROYAL (CA. P. 286C)	SAGE (CA. P. 5497C)
SUNFLOWER (CA. P. 136C)	TURQUOISE (CA. P. 312C)	WHITE	

3 open zakken | korte stijl bar apron | Banden van 90 cm in dezelfde stof | Industriële wasbaar: 85°C | Huishoudelijke reiniging: 60°C | twill | WRAP gecertificeerd



60°
EN15797

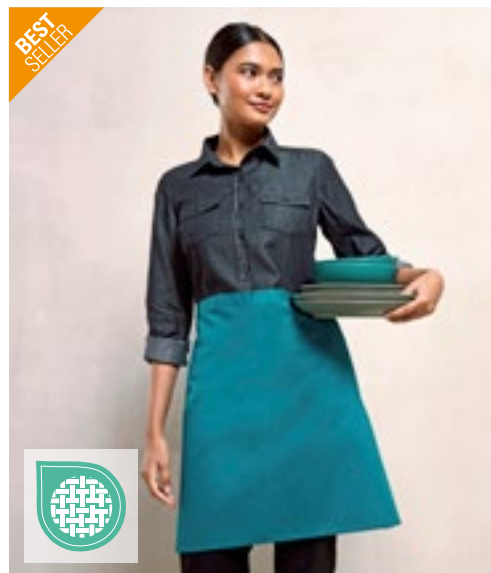

PW151 | PR151 **Colours Collection Mid Length Apron**

65% Polyester / 35% Katoen
70 x 50 cm (Breedte x Lengte)
195 g/m²

APPLE (CA. P. 360C)	AQUA (CA. P. 344C)	AUBERGINE (CA. P. 5115C)	BLACK (CA. P. BLACK C)
BOTTLE GREEN (CA. P. 560C)	BROWN (CA. P. 476C)	BURGUNDY (CA. P. 216C)	CHESTNUT (CA. P. 7525C)
DARK GREY (CA. P. 431C)	EMERALD (CA. P. 341C)	FUCHSIA (CA. P. 219C)	HOT PINK (CA. P. 214C)
KHAKI (CA. P. 7503C)	LIME (CA. P. 382C)	MARINE BLUE (CA. P. 281C)	MOCHA (CA. P. 7505C)
NATURAL (CA. P. 1205C)	NAVY (CA. P. 2766C)	OASIS GREEN (CA. P. 371C)	OLIVE (CA. P. 378C)
ORANGE (CA. P. 1655C)	PINK (CA. P. 1895C)	PURPLE (CA. P. 269C)	RED (CA. P. 200C)
RICH VIOLET (CA. P. 2587C)	ROYAL (CA. P. 286C)	SAGE (CA. P. 5497C)	SAPPHIRE (CA. P. 300C)
SILVER (CA. P. 428C)	STEEL (CA. P. 7545C)	STRAWBERRY RED (CA. P. 186C)	SUNFLOWER (CA. P. 136C)
TEAL (CA. P. 3155C)	TERRACOTTA (CA. P. 159C)	TURQUOISE (CA. P. 312C)	WHITE

Halflange lengte (of halve schort) beschikbaar in 40 kleuren | Zelfstof banden 90cm lang | Op 60 °C wassen in wasmachine voor huishoudelijk gebruik | Katoen-Twill | WRAP gecertificeerd

GASTRONOMIE (BISTRO SCHORTEN)



CGW123 | 00123-01 **Bistro Apron Roma 50 x 78 cm**

65% Polyester / 35% Katoen
50 x 78 cm (Lengte x Breedte)
215 g/m²

CG Workwear

BLACK	BUGATTI	CARAMEL	CHERRY
CHOCOLATE	CURRY	DARK BLUE	ELEFANT
GRIFFIN	KHAKI	LAVA	LEAF
MAGENTA	NAVY	PUMPKIN	RAVEN
RED	REGENCY RED	SAND	SUNSHINE
TAUPE	TOFFEE	TURQUOISE	WHITE

Gemaakt in Duitsland | Versterkte stresspunten op banden | Dubbel geveerd | Kreukbestendig en onderhoudsvriendelijke | Reactieve kleuring | Banden met backtack | Veiligheidsnaad | kleurecht | Geschikt voor industrieel wassen en afwerken | Wasbaar tot 95 °C



CGW1262 | 01262-01 **Bistro Apron Roma Bag 50 x 78 cm**

65% Polyester / 35% Katoen
50 x 78 cm (Lengte x Breedte)
215 g/m²

CG Workwear

BLACK	BOTTLE GREEN	BUGATTI	CARAMEL
CHERRY	CHOCOLATE	COPPER	CURRY
DARK BLUE	ELEFANT	GRIFFIN	KHAKI
LAVA	LEAF	MAGENTA	NAVY
PUMPKIN	RAVEN	RED	REGENCY RED
SAND	SUNSHINE	TAUPE	TOFFEE
TURQUOISE	WHITE		

Gemaakt in Duitsland | Indantreen geveerd | Minimaal strijken | kleurecht | Kreukvrij | Geschikt voor industrieel wasgoed | Afwerking toegestaan | Klassieke bistroschort met opgestikte zak (20 x 39 cm) | Wasbaar tot 95 °C



CGW122 | 00122-01 **Bistro Apron Roma 80**

65% Polyester / 35% Katoen
80 x 100 cm (Lengte x Breedte)
215 g/m²

CG Workwear

BLACK	BOTTLE GREEN	BUGATTI	CARAMEL
CHERRY	CHOCOLATE	COPPER	CURRY
DARK BLUE	ELEFANT	GRIFFIN	KHAKI
LAVA	LEAF	MAGENTA	NAVY
PUMPKIN	RAVEN	RED	REGENCY RED
SAND	SUNSHINE	TAUPE	TOFFEE
TURQUOISE	WHITE		

Gemaakt in Duitsland | Dubbel geveerd | Reactieve kleuring | Banden met backtack | kleurecht | Versterkte stresspunten op banden | Veiligheidsnaad | Geschikt voor industrieel wassen en afwerken | Wasbaar tot 95 °C | Kelnertas Napoli (CGW160) niet inbegrepen



CGW1260 | 01260-01 **Bistro Apron Roma Bag 100 x 100 cm**

65% Polyester / 35% Katoen
100 x 100 cm
215 g/m²

CG Workwear

BLACK	BOTTLE GREEN	BUGATTI	CARAMEL
CHERRY	CHOCOLATE	COPPER	CURRY
DARK BLUE	ELEFANT	GRIFFIN	KHAKI
LAVA	LEAF	MAGENTA	NAVY
PUMPKIN	RAVEN	RED	REGENCY RED
SAND	SUNSHINE	TAUPE	TOFFEE
TURQUOISE	WHITE		

Gemaakt in Duitsland | Indantreen geveerd | Minimaal strijken | kleurecht | Kreukvrij | Geschikt voor industrieel wasgoed | Afwerking toegestaan | Klassieke bistroschort met opgestikte zak (20 x 39 cm) | Wasbaar tot 95 °C



CGW121 | 00121-01 **Bistro Apron Roma 100 x 100 cm**

65% Polyester / 35% Katoen

100 x 100 cm

215 g/m²

CG Workwear

BLACK	BOTTLE GREEN	BUGATTI	CARAMEL
CHERRY	CHOCOLATE	COPPER	CURRY
DARK BLUE	ELEFANT	GRIFFIN	KHAKI
LAVA	LEAF	MAGENTA	NAVY
PUMPKIN	RAVEN	RED	REGENCY RED
SAND	SUNSHINE	TAUPE	TOFFEE
TURQUOISE	WHITE		

Gemaakt in Duitsland | Dubbel geverfd | Reactieve kleuring | Banden met backtack | kleurecht | Versterkte stresspunten op banden | Veiligheidsnaad | Kreukbestendig en onderhoudsvriendelijke | Geschikt voor industrieel wassen en afwerken | Wasbaar tot 95 °C | Kelnertas Napoli (CGW160) niet inbegrepen



CGW1261 | 01261-01 **Bistro Apron Roma Bag 80 x 100 cm**

65% Polyester / 35% Katoen

80 x 100 cm (Lengte x Breedte)

215 g/m²

CG Workwear

BLACK	BOTTLE GREEN	BUGATTI	CARAMEL
CHERRY	CHOCOLATE	COPPER	CURRY
DARK BLUE	ELEFANT	GRIFFIN	KHAKI
LAVA	LEAF	MAGENTA	NAVY
PUMPKIN	RAVEN	RED	REGENCY RED
SAND	SUNSHINE	TAUPE	TOFFEE
TURQUOISE	WHITE		

Gemaakt in Duitsland | Indantreen geverfd | Minimaal strijken | kleurecht | Kreukvrij | Geschikt voor industrieel wasgoed | Afwerking toegestaan | Klassieke bistroschort met opgestikte zak (20 x 39 cm) | Wasbaar tot 95 °C



CGW0122 | 00122-44 **Bistro Apron Roma 80 GreeNature**

65% Polyester / 35% Katoen

80 x 100 cm (Lengte x Breedte)

215 g/m²

CG Workwear

BLACK	CHERRY	COOL GREY
GRIFFIN	NAVY	RAVEN

Polyester gemaakt van gerecycleerde PET-flessen / biologisch katoen | Gemaakt in Duitsland | Dubbel geverfd | Reactieve kleuring | Banden met backtack | kleurecht | Versterkte stresspunten op banden | Veiligheidsnaad | Kreukbestendig en onderhoudsvriendelijke | Geschikt voor industrieel wassen en afwerken | Wasbaar tot 95 °C



CGW1271 | 01271-36 **Bistro Apron Macerata**

65% Polyester / 35% Katoen

80 x 100 cm (Lengte x Breedte)

215 g/m²

CG Workwear

BLUE MELANGE	GREEN MELANGE	GREY MELANGE
--------------	---------------	--------------

Elegante gemêleerde look | Dubbele zak met patch | Met een doorlopende strik in schortstof | Wasbaar op 95°C, geschikt voor de industrieel wassen



CGW1272 | 01272-36 **Bistro Apron Vernazza**

65% Polyester / 35% Katoen

50 x 78 cm (Lengte x Breedte)

215 g/m²

CG Workwear

BLUE MELANGE	GREEN MELANGE	GREY MELANGE
--------------	---------------	--------------

Elegante gemêleerde look | Dubbele zak met patch | Met een doorlopende strik in schortstof | Wasbaar op 95°C, geschikt voor de industrieel wassen



CGW4122 | 04122-32 **Bistro Apron Oricola**
 65% Polyester / 35% Katoen
 80 x 100 cm (Lengte x Breedte)
 280 g/m² CG Workwear

DENIM

Gemaakt in Duitsland | Slijtvaste denimstof | Bruine decoratieve zoom | Twee grote opgestikte zijzakken | Twee penssecties | Met een doorlopende strik in schortstof | Versterkte stresspunten op banden



CGW128 | 00128-01 **Bistro Apron Pizzone Classic**
 65% Polyester / 35% Katoen
 80 x 71 cm (Lengte x Breedte)
 215 g/m² CG Workwear

BLACK	BUGATTI	CHERRY
CHOCOLATE	DARK BLUE	ELEFANT
GRIFFIN	KHAKI	LAVA
LEAF	MARINE	PALE GREY
RAVEN	RED	REGENCY RED
SAND	SUNSHINE	TAUPE
TOFFEE	WHITE	

Bistroschort met 2 oogjes | Riemen kunnen worden vervangen door drukknoppen (riemen niet meegeleverd. De riemenset vindt u in artikel CGW42128) | Hoog geraffineerde gemengde stof | Kreukvrij | Langdurig | Wasbaar tot 95 °C | Geschikt voor industrieel wassen en afwerken



CGW128J | 00128-32 **Bistro Apron Pizzone Jeans**
 65% Polyester / 35% Katoen
 80 x 71 cm (Lengte x Breedte)
 280 g/m² CG Workwear

DENIM

Bistroschort met 2 oogjes | Riemen kunnen worden vervangen door drukknoppen (riemen niet meegeleverd. De riemenset vindt u in artikel CGW42128) | Langdurig | Wasbaar tot 95 °C | Geschikt voor industrieel wassen en afwerken



CGW128M | 00128-14 **Bistro Apron Pizzone Melange**
 50% Katoen / 50% Polyester
 80 x 71 cm (Lengte x Breedte)
 140 g/m² CG Workwear

BLUE **BROWN** **DARK GREY** **LIGHT GREY**

Bistroschort met 2 oogjes | Riemen kunnen worden vervangen door drukknoppen (riemen niet meegeleverd. De riemenset vindt u in artikel CGW42128) | Bijzonder licht materiaal | Elegant gemêleerd materiaal | Langdurig | Wasbaar tot 95 °C | Geschikt voor industrieel wassen en afwerken



CGW42128 | 42128-01/14/32 **Pizzone Classic Strap Set**
 65% Polyester / 35% Katoen (Melange: 50% Katoen / 50% Polyester)
 130 x 2,5 cm CG Workwear

BLACK	BLUE MELANGE	BROWN MELANGE	BUGATTI
CHERRY	CHOCOLATE	DARK BLUE	DARK GREY MELANGE
DENIM	ELEFANT	GRIFFIN	KHAKI
LAVA	LEAF	LIGHT GREY MELANGE	MARINE
PALE GREY	RAVEN	RED	REGENCY RED
SAND	SUNSHINE	TAUPE	TOFFEE
WHITE			

Twee banden voor bistroshorten, elk 130 cm lang en 2,5 cm breed | Met drukknop voor bevestiging aan het oogje op het schort | Hoog geraffineerde gemengde stof | Kreukvrij | Langdurig | Wasbaar tot 95 °C | Geschikt voor industrieel wassen en afwerken



EXNER
Mode mit System



EX1024 | 10249

Waist Apron 100 x 80 cm

100% Polyester
100 x 80 cm (Breedte x Lengte)
220 g/m²

Exner

BLACK	WHITE
-------	-------

Met stoffen bandjes over de hele lengte | 100 x 80 cm



EXNER
Mode mit System



EX117 | 117

Apron XXL 130 x 100 cm

65% Polyester / 35% Katoen (Black Pinstripe, White: 100% Katoen)
130 x 100 cm (Breedte x Lengte)
220 g/m²

Exner

BLACK	BLACK PINSTRIPE	BORDEAUX
BOTTLE GREEN	NAVY	RED
SILVER GREY	TERRACOTTA	TOFFEE
WHITE	YELLOW	

Schort met doorlopende stoffen band | Extra breed, rondom gesloten | Kleur zwart: geschikt voor industrieel wassen (75°C) | Andere kleuren wasbaar tot 60°C



EXNER
Mode mit System

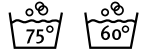

EX103 | 10320

Apron 100 x 100 cm

65% Polyester / 35% Katoen
100 x 100 cm
220 g/m²

Exner

BLACK	BORDEAUX	BOTTLE GREEN
GRAPHITE	HOT PINK	LEMON GREEN
NAVY	PURPLE	RED
ROYAL BLUE	SAND	SILVER GREY
TERRACOTTA	TOFFEE	TURQUOISE
WHITE	YELLOW	

Schort met doorlopende stoffen band | Kleur zwart: geschikt voor industrieel wassen (75°C) | Andere kleuren wasbaar tot 60°C



KARLOWSKY



KY005 | BSS 3

Bistro Apron Ibiza

65% Polyester / 35% Katoen
110 x 90 cm (Breedte x Lengte)
215 g/m²

Karlowsky

ANTHRACITE (CA. P. 7540C)	BLACK (CA. P. 419C)	BORDEAUX (CA. P. 209C)
LIGHT BROWN (CA. P. 438C)	NAVY (CA. P. 533C)	RED (CA. P. 186C)
SAND (CA. P. 7529C)	WHITE	

Keperbinding, 215 g/m² | Zeer verrijnd, voorgesloopt, kleurvast, onderhoudsvriendelijk | Bistro-schort met doorlopende stoffen band met versterkte stresspunten | Geschikt voor industrieel wassen | Wasbaar tot 95 °C



KARLOWSKY



KY011 | BBSS1

Bistro Apron Basic

65% Polyester / 35% Katoen
100 x 75 cm (Breedte x Lengte)
215 g/m²

Karlowsky

ANTHRACITE (CA. P. 7540C)	AUBERGINE (CA. P. 5185C)	BASALT GREY (CA. P. 4276C)
BLACK (CA. P. 419C)	BLUE (CA. P. 7686C)	BORDEAUX (CA. P. 209C)
CAMEL (CA. P. 7504C)	FOREST GREEN (CA. P. 554C)	LIGHT BROWN (CA. P. 438C)
LIME (CA. P. 2303C)	MOSS GREEN (CA. P. 7764C)	MUSTARD (CA. P. 146C)
NAVY (CA. P. 533C)	PINE GREEN (CA. P. 4189C)	PINK (CA. P. 7636C)
RASPBERRY (CA. P. 4059C)	RED (CA. P. 186C)	SAND (CA. P. 7529C)
SUN YELLOW (CA. P. 127C)	TURQUOISE (CA. P. 639C)	WHITE

Keperbinding, 215 g/m² | Bistroschort met doorlopende stoffen band met versterkte stresspunten | Wasbaar tot 60 °C



KARLOWSKY



KY112 | BBSS 3

Bistro Apron Basic With Pocket

65% Polyester / 35% Katoen
70 x 70 cm (Breedte x Lengte)
215 g/m²

Karlowsky

ANTHRACITE (CA. P. 7540C)	BLACK (CA. P. 419C)	BORDEAUX (CA. P. 209C)
NAVY (CA. P. 533C)	RED (CA. P. 186C)	WHITE

Keperbinding, 215 g/m² | Bistro schort met doorlopende band van schortstof | Trenzen op de schortbanden zorgen voor extra duurzaamheid | Opgestikte zak (40 x 20 cm) met 2 praktische compartimenten | Wasbaar tot 60 °C

GASTRONOMIE (BISTROSCHORTEN)



L995 | 88020 **Medium Apron Greenwich**

65% Polyester / 35% Katoen
90 x 65 cm (Breedte x Lengte)
 240 g/m²

BOTTLE GREEN	BURGUNDY	CHOCOLATE
DARK GREY (SOLID)	DARK PURPLE	DEEP BLACK
NAVY	RED	ROPE
WHITE		

Voorzak met 2 vakken



EX1004 | 10049 **Waist Apron 80 x 45 cm**

100% Polyester
80 x 45 cm (Breedte x Lengte)
 220 g/m²

BLACK	WHITE
-------	-------

Met stoffen bandjes over de hele lengte | 80 x 45 cm



EX1014 | 1014910/1014920 **Waist Apron 90 x 60 cm**

100% Polyester
90 x 60 cm (Breedte x Lengte)
 220 g/m²

BLACK	WHITE
-------	-------

Met stoffen bandjes over de hele lengte | 90 x 60 cm



PW158 | PR158 **Colours Collection Bar Apron**

65% Polyester / 35% Katoen
90 x 80 cm (Breedte x Lengte)
 195 g/m²

AQUA (CA. P. 344C)	BLACK (CA. P. BLACK C)	BOTTLE GREEN (CA. P. 560C)	BROWN (CA. P. 476C)
BURGUNDY (CA. P. 216C)	DARK GREY (CA. P. 431C)	EMERALD (CA. P. 341C)	FUCHSIA (CA. P. 219C)
HOT PINK (CA. P. 214C)	KHAKI (CA. P. 7503C)	LIME (CA. P. 382C)	NATURAL (CA. P. 1205C)
NAVY (CA. P. 2766C)	OLIVE (CA. P. 7763C)	ORANGE (CA. P. 1655C)	PALE GREY (SILVER) (CA. P. 428C)
PINK (CA. P. 1895C)	PURPLE (CA. P. 269C)	RED (CA. P. 200C)	ROYAL (CA. P. 286C)
SAGE (CA. P. 5497C)	SUNFLOWER (CA. P. 136C)	TURQUOISE (CA. P. 312C)	WHITE

Onderhoudsvriendelijk | Enkele zak gecombineerd met pennenzak | Banden van 90 cm uit dezelfde stof | Industriële wasbaar: 85°C | Huishoudelijke reiniging: 60°C | twill | Afmeting zak: 26 x 21 cm (breedte x hoogte) | WRAP gecertificeerd



EASY CARE



X985 | TS8090 **Terras Apron**

80% Polyester / 20% Katoen
90 x 80 cm (Breedte x Lengte)
 200 g/m²

APPLE (CA. P. 360)	AUBERGINE (CA. P. 5115)	BLACK	BOTTLE GREEN (CA. P. 560)
BROWN (CA. P. 476)	BURGUNDY (CA. P. 216)	DARK GREY (CA. P. 431)	EMERALD (CA. P. 341)
FUCHSIA (CA. P. 219)	HOT PINK (CA. P. 241C)	KHAKI (CA. P. 7503)	LEMON (CA. P. 127)
LIGHT BLUE (CA. P. 2708)	LIME (CA. P. 382)	MIDBLUE (CA. P. 2718)	NAVY (CA. P. 2766)
OLIVE (CA. P. 378)	ORANGE (CA. P. 1655)	PALE GREY (SILVER) (CA. P. 428)	PINK (CA. P. 1895)
POSTMAN GREY (CA. P. 7545)	PURPLE (CA. P. 269)	RED (CA. P. 200)	ROYAL (CA. P. 286)
SAGE (CA. P. 5497)	STRAWBERRY RED (CA. P. 186)	SUNFLOWER (CA. P. 136C)	TURQUOISE (CA. P. 312)
WHITE			

Gemakkelijk te onderhouden materiaal | Extra versterking op de cruciale punten | Riem uit 1 stuk in schortstof | Voorgekrompen | 2/1 twill | Wasbaar tot 60 ° C | Kleurvast | Met voorzak ca. 20 x 25 cm (l x b)



EASY CARE



EXNER
Mode mit System

EX134 | 13417

Jeans-Waist Apron 2-Colours 80 x 45 cm

100% Katoen
80 x 45 cm (Breedte x Lengte)
290 g/m²

NAVY/LIGHT BLUE

Schort met doorlopende stoffen band | Bijgevoegd zakje met drie vakken in contrasterende kleuren | Zak ca. 80 x 20 cm (b x h) | Exner-label op zoom | Wasbaar tot 30 °C



X1000 | KS70120

Cook's Apron XL

65% Polyester / 35% Katoen (Natural: 100% Katoen)
70 x 120 cm (Lengte x Breedte)
240 g/m²



EASY CARE

BLACK	BOTTLE GREEN (CA. P. 560)	BROWN (CA. P. 476)
BURGUNDY (CA. P. 216)	DARK GREY (CA. P. 431)	MOUSE GREY
NATURAL (CA. P. 7499)	NAVY (CA. P. 2766)	ORANGE (CA. P. 1655)
RED (CA. P. 200)	ROYAL (CA. P. 286)	SAND
TERRACOTTA (CA. P. 4840)	WHITE	YELLOW

In 2/1 keper gewezen | Extra versteviging op de cruciale punten | Met doorlopende strik in schortstof | Onderhoudsvriendelijk | Kleurvast | Niet bedrukt, wasbaar op 60 graden | 240 g/m²



LINK
KITCHEN WEAR



EASY CARE

X961T | FS100120 Z

Bistro Apron XL With Front Pocket

65% Polyester / 35% Katoen (Natural: 100% Katoen)
120 x 100 cm (Breedte x Lengte)
240 g/m²

Link Kitchen Wear

BLACK	BORDEAUX	BOTTLE GREEN
BROWN	KHAKI	MOUSE GREY
NATURAL (CA. P. 7499)	NAVY	ORANGE
RED	ROYAL	TERRACOTTA (CA. P. 4840)
WHITE	YELLOW	

Klassiek schort zoals X968T maar dan breed (120 cm) | Voorzak (35 x 19 cm) | Versterkt op alle stresspunten | Onderhoudsvriendelijk | Voorgekrompen | kleurecht | Riem uit 1 stuk in schortstof | Zonder opdruk wasbaar op 60 °C



LINK
KITCHEN WEAR



EASY CARE

X1000T | KS70120Z

Cook's Apron With Pocket

65% Polyester / 35% Katoen
70 x 120 cm (Lengte x Breedte)
240 g/m²

Link Kitchen Wear

BLACK	BORDEAUX	NAVY
BROWN	KHAKI	MOUSE GREY
NATURAL (CA. P. 7499)	NAVY	ORANGE
RED	ROYAL	WHITE
YELLOW		

Koksschort met zak XL | In 2/1 keper gewezen | Extra versteviging op de cruciale punten | Met doorlopende strik in schortstof | Onderhoudsvriendelijk | Kleurvast | Niet bedrukt, wasbaar op 60 graden



LINK
KITCHEN WEAR



EASY CARE

X961 | FS100120

Bistro Apron XL

65% Polyester / 35% Katoen (Natural: 100% Katoen)
120 x 100 cm (Breedte x Lengte)
240 g/m²

Link Kitchen Wear

BLACK	BORDEAUX	BOTTLE GREEN
BROWN	KHAKI	MOUSE GREY
NATURAL (CA. P. 7499)	NAVY	ORANGE
RED	ROYAL	WHITE
YELLOW		

Klassiek schort zoals X968 maar breed (120 cm) | Voorgekrompen | Onderhoudsvriendelijk | kleurecht | Versterkt op alle spanningspunten | Riem uit 1 stuk in schortstof | Zonder opdruk wasbaar op 60 °C



LINK
KITCHEN WEAR



EASY CARE

X968 | FS100100

Bistro Apron

65% Polyester / 35% Katoen (Natural: 100% Katoen)
100 x 100 cm
240 g/m²

Link Kitchen Wear

BLACK	BORDEAUX	BOTTLE GREEN
BROWN	DARK GREY (CA. P. 431)	KHAKI
MOUSE GREY	NATURAL (CA. P. 7499)	NAVY
ORANGE	PURPLE	RED
ROYAL	WHITE	YELLOW

Klassieke schort met versterkte naden | Onderhoudsvriendelijk | Voorgekrompen | kleurecht | Zonder opdruk wasbaar op 60 °C | Riem uit 1 stuk in schortstof

GASTRONOMIE (BISTRO SCHORTEN)



X962 | FS100100SP **Bistro Apron With Split**

65% Polyester / 35% Katoen (Natural: 100% Katoen)

100 x 100 cm

240 g/m²

Link Kitchen Wear

BLACK	BORDEAUX	BOTTLE GREEN
BROWN	DARK GREY (CA. P. 431)	KHAKI
MOUSE GREY	NATURAL (CA. P. 7499)	NAVY
ORANGE	PURPLE	RED
ROYAL	TERRACOTTA (CA. P. 4840)	WHITE
YELLOW		

Extra versterking op cruciale punten | Reactief geverfd en gesanforiseerd | Onderhoudsvriendelijk | Voorgekrompen | kleurecht | Comfortabele split | Riem uit 1 stuk in schortstof | Zonder opdruk wasbaar op 60 ° C



X962T | FS100100SP Z **Bistro Apron With Split And Front Pocket**

65% Polyester / 35% Katoen (Natural: 100% Katoen)

100 x 100 cm

240 g/m²

Link Kitchen Wear

BLACK	BORDEAUX	BOTTLE GREEN
BROWN	DARK GREY (CA. P. 431)	KHAKI
MOUSE GREY	NATURAL (CA. P. 7499)	NAVY
ORANGE	RED	ROYAL
TERRACOTTA (CA. P. 4840)	WHITE	YELLOW

Comfortabele split | Onderhoudsvriendelijk | Voorvak (35 x 19cm) | Voorgekrompen | kleurecht | Extra versterking op cruciale punten | Zonder opdruk wasbaar op 60 ° C | Riem uit 1 stuk in schortstof



X992 | FS100100SPJNS **Jeans Bistro Apron With Split**

80% Katoen / 20% Polyester

100 x 100 cm

300 g/m²

Link Kitchen Wear

BLACK	DENIM
-------	-------

Overlappende Split | Extra versterking op de cruciale punten | Riem uit 1 stuk in schortstof | In 2/1 keper geweven | Gemakkelijk te onderhouden | Reactief geverfd | Niet bedrukt, wasbaar op 60 ° C | In twee delen gesplitste voorzak



X968T | FS100100 Z **Bistro Apron With Front Pocket**

65% Polyester / 35% Katoen (Natural: 100% Katoen)

100 x 100 cm

240 g/m²

Link Kitchen Wear

BLACK	BORDEAUX	BOTTLE GREEN
BROWN	DARK GREY (CA. P. 431)	KHAKI
MOUSE GREY	NATURAL (CA. P. 7499)	NAVY
ORANGE	RED	ROYAL
TERRACOTTA (CA. P. 4840)	WHITE	YELLOW

Klassieke schort zoals X968 | Groot voorvak (ca 35 x 19 cm) | Voorgekrompen | kleurecht | Extra versterkt op de cruciale punten | Onderhoudsvriendelijk | Zonder opdruk wasbaar op 60 ° C | Riem uit 1 stuk in schortstof



X973 | FS100100PES **Bistro Apron Sublimation**

100% Polyester

100 x 100 cm

240 g/m²

Link Kitchen Wear

WHITE

Extra versterkt op de cruciale punten | Zeer goede kwaliteit | Met sublimatie opdruk wasbaar op 60 graden | Riem uit 1 stuk in schortstof | Polyester geweven in 2/1 keper



X970 | KS70100 **Cook's Apron**

65% Polyester / 35% Katoen (Natural: 100% Katoen)

100 x 70 cm (Breedte x Lengte)

240 g/m²

Link Kitchen Wear

BLACK	BORDEAUX	BOTTLE GREEN
BROWN	DARK GREY (CA. P. 431)	MOUSE GREY
NATURAL (CA. P. 7499)	NAVY	ORANGE
RED	ROYAL	SAND
WHITE	YELLOW	

Extra versterking op de cruciale punten | Band uit één stuk | Onderhoudsvriendelijk | Voorgekrompen | Reactief geverfd | Korte versie van Bistro Apron Business | Zonder opdruk wasbaar op 60 ° C



X970T | KS70100Z

Cook's Apron With Pocket

65% Polyester / 35% Katoen (Natural: 100% Katoen)
100 x 70 cm (Breedte x Lengte)
240 g/m²

Link Kitchen Wear

BLACK	BORDEAUX	BOTTLE GREEN
BROWN	DARK GREY (CA. P. 431)	MOUSE GREY
NATURAL (CA. P. 7499)	NAVY	ORANGE
RED	ROYAL	SAND
TERRACOTTA (CA. P. 4840)	WHITE	YELLOW

Koksschort met zakje | Zak van ca. 35 x 19 cm in twee delen | Extra versterking op de cruciale punten | In 2/1 keper geweven | Gemakkelijk te onderhouden | Voorgekrompen | Kleurvast | Met riem uit 1 stuk in schortstof | Niet bedrukt, wasbaar op 60 graden



X989 | KS70100JNS

Jeans Cook's Apron

80% Katoen / 20% Polyester
100 x 70 cm (Breedte x Lengte)
300 g/m²

Link Kitchen Wear

BLACK	DENIM
-------	-------

In 2/1 keper geweven | Extra versterking op de cruciale punten | Riem uit 1 stuk in schortstof | Gemakkelijk te onderhouden | Reactiv geverfd | Niet bedrukt, wasbaar op 60 ° C



X995 | FS100100EU

Bistro Apron - EU Production

65% Polyester / 35% Katoen
100 x 100 cm
240 g/m²

Link Kitchen Wear

BLACK	BORDEAUX	BOTTLE GREEN
DARK GREY (CA. P. 431)	NAVY	ORANGE (CA. P. 1655)
RED	ROYAL	SAND
WHITE	YELLOW	

EU-productie | Riem uit 1 stuk in schortstof | In 2/1 keper geweven | Gemakkelijk te onderhouden | Reactief geverfd | Versterkt op de cruciale punten | Niet bedrukt, wasbaar op 60 ° C



X996 | KS70100EU

Cook's Apron - EU Production

65% Polyester / 35% Katoen
100 x 70 cm (Breedte x Lengte)
240 g/m²

Link Kitchen Wear

BLACK	BORDEAUX	BOTTLE GREEN
DARK GREY (CA. P. 431)	NAVY	ORANGE (CA. P. 1655)
RED	ROYAL	SAND
WHITE	YELLOW	

EU-productie | Riem uit 1 stuk in schortstof | In 2/1 keper geweven | Gemakkelijk te onderhouden | Reactief geverfd | Versterkt op de cruciale punten | Niet bedrukt, wasbaar op 60 ° C



X975 | KS70100PES

Cook's Apron Sublimation

100% Polyester
100 x 70 cm (Breedte x Lengte)
240 g/m²

Link Kitchen Wear

WHITE

Extra versterkt op de cruciale punten | Zeer goede kwaliteit | Met sublimatie opdruk wasbaar op 60 graden | Riem uit 1 stuk in schortstof | Polyester geweven in 2/1 keper



X976 | BS5090PES

Baker's Apron Sublimation

100% Polyester
90 x 50 cm (Breedte x Lengte)
240 g/m²

Link Kitchen Wear

WHITE

Extra versterkt op de cruciale punten | Zeer goede kwaliteit | Met sublimatie opdruk wasbaar op 60 graden | Riem uit 1 stuk in schortstof | Polyester geweven in 2/1 keper



PW102 | PR102 **Organic Cotton Bib Apron (No Pocket)**

100% Katoen
60 x 87 cm (Breedte x Lengte)
 240 g/m² Premier Workwear

APPLE (CA. P. 360C)	AUBERGINE (CA. P. 5116C)	BLACK (CA. P. BLACK C)
BOTTLE GREEN (CA. P. 560C)	BROWN (CA. P. 476C)	BURGUNDY (CA. P. 216C)
DARK GREY (CA. P. 431C)	HOT PINK (CA. P. 214C)	KHAKI (CA. P. 7503C)
LIME (CA. P. 382C)	NATURAL (CA. P. 1205C)	NAVY (CA. P. 2766C)
ORANGE (CA. P. 1655C)	PURPLE (CA. P. 269C)	RED (CA. P. 200C)
ROYAL (CA. P. 286C)	SILVER (CA. P. 428C)	STEEL (CA. P. 6545C)
TURQUOISE (CA. P. 312C)	WHITE	

Zware, voorgekrompen absorberende katoentwill, halter-schort | Organische katoen | Banden van dezelfde stof | Lengte vanaf de taille 62 cm



PW130 | PR130 **Calibre Heavy Cotton Canvas Bib Apron**

100% Katoen
72 x 86 cm (Breedte x Lengte)
 320 g/m² Premier Workwear

BLACK (CA. P. BLACK C)	BURGUNDY	DARK GREY
KHAKI	NATURAL	NAVY (CA. P. 2378C)
RED	SILVER (CA. P. COOL GRAY 7C)	

Lange halterschort 86cm lang en 72cm breed | Zwaargewicht en duurzaam | Groot metalen oogje voor knoop in de nekband | Banden van 90 cm in dezelfde stof | Stijlovereenkomst met PR133 'Calibre' tallschort



PW123 | PR123 **Espresso Bib Apron**

65% Polyester / 35% Katoen
70 x 81 cm (Breedte x Lengte)
 195 g/m² Premier Workwear

BLACK (CA. P. BLACK C)/BLACK (CA. P. BLACK C)	BLACK (CA. P. BLACK C)/BROWN (CA. P. 4975C)
KHAKI (CA. P. 7503C)/BROWN (CA. P. 4975C)	NAVY (CA. P. 533C)/BROWN (CA. P. 4975C)

Kunstlederen bovenbekleding en nekband | Druknopen op de nekband om de lengte aan te passen | Metalen oogjes aan de bies om de nekband te ver-gemakkelijken | Twee handige plooizakken van 13 cm



PW115 | PR115 **Waterproof Bib Apron**

100% Polyester, coating: 100% Polyurethaan
72 x 86 cm (Breedte x Lengte)
 110 g/m² Premier Workwear

BLACK (CA. P. BLACK C)	BOTTLE GREEN	BURGUNDY
DARK GREY (CA. P. 425C)	NAVY (CA. P. 533C)	RED (CA. P. 201C)
ROYAL (CA. P. 7687C)	WHITE	

Verstelbare gesp aan de nekband | Waterdicht | Bestand tegen bleekmiddelen | Banden van dezelfde stof



PW165 | PR165 **Essential Bib Apron**

65% Polyester / 35% Katoen (Black: 80% Polyester / 20% Katoen)
67 x 78 cm (Breedte x Lengte)
 170 g/m² Premier Workwear

BLACK (CA. P. BLACK C)	DARK GREY (CA. P. 425C)	NAVY (CA. P. 533C)
RED (CA. P. 201C)	ROYAL (CA. P. 7687C)	WHITE

Dezelfde stof en verstelbare schouderriem | Wasbaar op 60 ° C | WRAP gecertificeerd



PW112 | PR112 **Apron (Fairtrade Cotton)**

100% Katoen
60 x 84 cm (Breedte x Lengte)
 200 g/m² Premier Workwear

BLACK (CA. P. BLACK C)

Door Fairtrade gecertificeerd katoen | Stropdas in dezelfde stof met verstelbare gesp | Banden van dezelfde stof | Huishoudelijk wassen: 40 ° C | Enkele zak

**BEST
SELLER**



PREMIER



PW150 | PR150 Colours Collection Bib Apron

65% Polyester / 35% Katoen (Denim: 70% Polyester / 30% Katoen)

72 x 86 cm (Breedte x Lengte), Black & White: 91 x 102 cm (Breedte x Lengte)

195 g/m² (Denim: 265 g/m²)

Premier Workwear

72 x 86 cm, 91 x 102 cm

BLACK (CA. P. BLACK C) WHITE

72 x 86 cm

APPLE (CA. P. 360C)	AQUA (CA. P. 344C)	AUBERGINE (CA. P. 5115C)	BLACK DENIM (CA. P. 433C)
BLUE DENIM (CA. P. 2166C)	BOTTLE GREEN (CA. P. 560C)	BROWN (CA. P. 476C)	BURGUNDY (CA. P. 216C)
CAMEL (CA. P. 132C)	CHARCOAL (CA. P. 6 U)	CHESTNUT (CA. P. 7525C)	CORNFLOWER (CA. P. 279C)
CYAN (CA. P. CYAN C)	DARK GREY (CA. P. 431C)	DUCK EGG BLUE (CA. P. 7466C)	EMERALD (CA. P. 341C)
FUCHSIA (CA. P. 219C)	GREY DENIM (CA. P. 425C)	HOT PINK (CA. P. 214C)	INDIGO DENIM (CA. P. 2767C)
KELLY GREEN (CA. P. 355C)	KHAKI (CA. P. 7503C)	LATTE (CA. P. 7530C)	LAVENDER (CA. P. 2573C)
LEMON (CA. P. 127C)	LIGHT BLUE (CA. P. 2708C)	LILAC (CA. P. 264C)	LIME (CA. P. 382C)
MAGENTA (CA. P. MAGENTA C)	MARINE BLUE (CA. P. 281C)	MIDBLUE (CA. P. 2718)	MÖCHA (CA. P. 7505C)
MOSS GREEN (CA. P. 2410C)	MUSHROOM (CA. P. 410C)	MUSTARD (CA. P. 7405C)	NATURAL (CA. P. 1205C)
NAVY (CA. P. 2766C)	OASIS GREEN (CA. P. 371C)	OLIVE (CA. P. 378C)	ORANGE (CA. P. 1655C)
PALE GREY (SILVER) (CA. P. 428C)	PEACOCK (CA. P. 7477C)	PINK (CA. P. 1895C)	PISTACHIO (CA. P. 578C)
PURPLE (CA. P. 269C)	RASPBERRY CRUSH (CA. P. 234C)	RED (CA. P. 200C)	RICH VIOLET (CA. P. 2587C)
ROSE (CA. P. 5015C)	ROYAL (CA. P. 286C)	SAGE (CA. P. 5497C)	SALSA (CA. P. 187C)
SAPPHIRE (CA. P. 300C)	STEEL (CA. P. 7545C)	STRAWBERRY RED (CA. P. 186C)	SUNFLOWER (CA. P. 136C)
TEAL (CA. P. 3155C)	TERRACOTTA (CA. P. 159C)	TURQUOISE (CA. P. 312C)	YELLOW (CA. P. YELLOW C)

Klassieke Premier schort beschikbaar in 60 kleuren | Onderhoudsvriendelijk | Wasbaar op 60 graden | Verstelbare gesp aan de nekband | Nek van dezelfde stof | Banden van dezelfde stof zijn 90 cm lang | Extra groot nu verkrijgbaar in zwart en wit



**BEST
SELLER**



PREMIER



PW154 | PR154 Colours Collection Bib Apron With Pocket

65% Polyester / 35% Katoen (Denim: 70% Polyester / 30% Katoen)

72 x 86 cm (Breedte x Lengte)

195 g/m²

Premier Workwear

APPLE (CA. P. 360C)	AQUA (CA. P. 344C)	AUBERGINE (CA. P. 5115C)	BLACK (CA. P. BLACK C)
BLACK DENIM (CA. P. 532C)	BLUE DENIM (CA. P. 2166C)	BOTTLE GREEN (CA. P. 560C)	BROWN (CA. P. 476C)
BURGUNDY (CA. P. 216C)	CAMEL (CA. P. 132C)	CHARCOAL	CHESTNUT (CA. P. 7525C)
DARK GREY (CA. P. 431C)	DUCK EGG BLUE (CA. P. 7466C)	EMERALD (CA. P. 341C)	FUCHSIA (CA. P. 219C)
GREY DENIM (CA. P. COOL GRAY 10C)	HOT PINK (CA. P. 214C)	KHAKI (CA. P. 7503C)	LATTE (CA. P. 7530C)
LEMON (CA. P. 127C)	LIGHT BLUE (CA. P. 2708C)	LILAC (CA. P. 264C)	LIME (CA. P. 382C)
MARINE BLUE (CA. P. 281C)	MIDBLUE (CA. P. 2718)	MÖCHA (CA. P. 7505C)	MOSS GREEN (CA. P. 2410C)
NATURAL (CA. P. 1205C)	NAVY (CA. P. 2766C)	OASIS GREEN (CA. P. 371C)	OLIVE (CA. P. 378C)
ORANGE (CA. P. 1655C)	PALE GREY (SILVER) (CA. P. 428C)	PINK (CA. P. 1895C)	PURPLE (CA. P. 269C)
RED (CA. P. 200C)	RICH VIOLET (CA. P. 2587C)	ROSE (CA. P. 5015C)	ROYAL (CA. P. 286C)
SAGE (CA. P. 5497C)	SAPPHIRE (CA. P. 300C)	STEEL (CA. P. 7545C)	STRAWBERRY RED (CA. P. 186C)
SUNFLOWER (CA. P. 136C)	TEAL (CA. P. 3155C)	TERRACOTTA (CA. P. 159C)	TURQUOISE (CA. P. 312C)
WHITE			

Dezelfde stof en verstelbare schouderriem | Wasbaar op 60 graden | WRAP gecertificeerd





PW110 | PR110 **Striped Bib Apron**

100% Katoen
72 x 101 cm (Breedte x Lengte)
240 g/m² Premier Workwear

BLACK (CA. P. BLACK C)/WHITE | NAVY (CA. P. 2378C)/WHITE

,Butchers'-stijl gestreepte schort | Nekband in dezelfde stof | Zelfstof 90 cm diep | Breedte 72 cm | Lengte vanaf taille 71cm | Totale lengte 101 cm | WRAP gecertificeerd

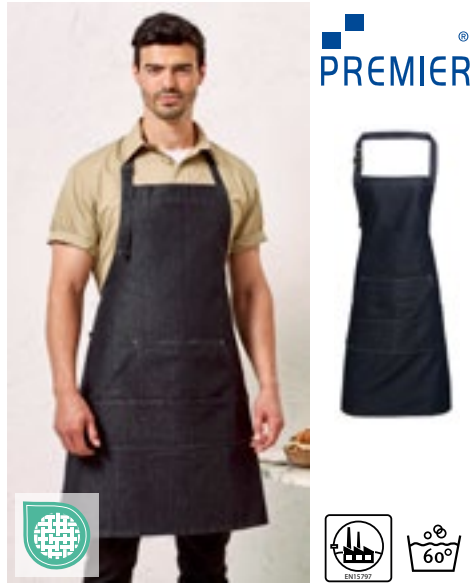

PW126 | PR126 **Jeans Stitch Denim Bib Apron**

70% Katoen / 30% Polyester
72 x 86 cm (Breedte x Lengte)
Premier Workwear

BLACK DENIM (CA. P. 433C) | INDIGO DENIM (CA. P. 2767C)

Denim schort | Vier zakken | Koperen klinknagels | Contraststeek Detail | Verstelbare gesp aan de nekband | Katoenen keperstof



CGW4131 | 04131-32 **Bib Apron Nucciano**

65% Polyester / 35% Katoen
90 x 75 cm (Lengte x Breedte)
280 g/m² CG Workwear

DENIM

Gemaakt in Duitsland | Slijtvaste denimstof | Twee grote opgestikte zijzakken | Twee pensecties | Halsband verstelbaar met 3 drukknoepen | Band gemaakt van schortstof | Versterkte stresspunten op banden



EX1394 | 13949 **Bib Apron Basic**

100% Polyester
100 x 80 cm (Lengte x Breedte)
220 g/m² Exner

BLACK | WHITE

Met stoffen bandjes over de hele lengte | 100 x 80 cm



EX198 | 19806 **Bib Apron Canvas 75 x 100 cm**

65% Polyester / 35% Katoen
75 x 100 cm (Breedte x Lengte)
330 g/m² Exner

BLACK WASHED | OLIVE WASHED

Schort met doorlopende riemen | Verstelbare kunststoffen nekriem met twee drukknoepen | Bijgevoegd zakje met twee compartimenten en klinknagels | Zak ca. 40 x 18 cm (b x h) | Exner-label op zoom | Wasbaar tot 30 ° C



EX285 | 28514 **Bib Apron Canvas With Decorative Label**

100% Katoen
80 x 70 cm (Lengte x Breedte)
340 g/m² Exner

GRAPHITE | OLIVE

Met kruislingse banden aan de achterkant | 70 x 80 cm (breedte x lengte) | Met 1 grote zak met compartimenten | Met verwisselbare stoffen banden over de hele lengte, elk met 2 drukknoepen | Decoratief label van PU-leer aan de linkerkant van de borst, bedrukbare en verwijderbaar



PW127 | PR127 **Domain Contrast Denim Bib Apron**

70% Katoen / 30% Polyester
72 x 86 cm (Breedte x Lengte)
 265 g/m² Premier Workwear

BLACK DENIM (CA. P. 433C) | INDIGO DENIM (CA. P. 2767C)

Nekband met metalen gespsluiting om de hoogte te verstellen | 36cm breed middenvak met contrasterende afwerking, inclusief pennenvakje | Omgekeerde contrast middenzak in denim | Metalen oogjes beveiligen 100 cm contrasterende stoffen banden | 86 cm lang en 72 cm breed | Stijlovereenkomst met PR128 'Domain' Wailleschort

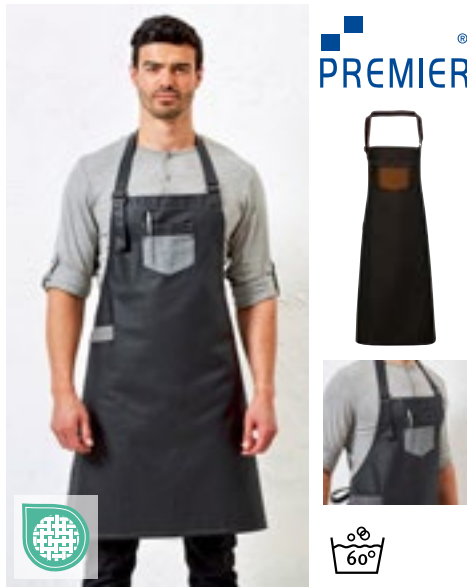

PW136 | PR136 **Division Waxed Look Denim Bib Apron With Faux Leather**

100% Katoen
72 x 86 cm (Breedte x Lengte)
 350 g/m² Premier Workwear

BLACK (CA. P. BLACK C) | TAN DENIM (CA. P. 146C) | BLACK DENIM (CA. P. 433C)
 INDIGO (CA. P. 2380C) | BROWN DENIM (CA. P. 4706C) | INDIGO DENIM (CA. P. 2767C)

100% Katoen met Acryl 'waxed look'-coating | Door de waxlook is het oppervlak waterafstotend | Contrasterende stoffeigenschappen voor functie en decoratie | Kunstleer stroppdassen en nekband met verstelbare gesp | Het is 86 cm lang en 72 cm breed | Getint denimeffect gecreëerd door contrastkleurig garen



PW137 | PR137 **Calibre Heavy Cotton Canvas Pocket Apron**

100% Katoen
72 x 86 cm (Breedte x Lengte)
 320 g/m² Premier Workwear

BLACK (CA. P. BLACK C) | BURGUNDY (CA. P. 209C) | DARK GREY (CA. P. 425C)
 KHAKI (CA. P. 7538C) | NATURAL (CA. P. 4755C) | NAVY (CA. P. 533C)
 RED (CA. P. 201C) | SILVER (CA. P. 429C)

Zwaar katoenen canvas | Vier opgestikte zakvakken | Geklonken zakdetail | Oversized oogje voor nekband | Zwaargewicht en duurzaam



PW144 | PR144 **Annex Oxford Bib Apron**

100% Katoen
72 x 86 cm (Breedte x Lengte)
 220 g/m² Premier Workwear

BLACK (CA. P. BLACK C) | BURGUNDY (CA. P. 209C) | MOSS GREEN (CA. P. 418C)
 MUSTARD (CA. P. 7405C) | NAVY (CA. P. 2380C)

Katoenen garen geverfd Oxford-weefsel | Nekleer nekband met in hoogte verstelbare gesp en klinknagel detail | Doekhouder van kunstleer en zijlussen met klinknagel detail | Middenzak | Dubbele D-ring bevestiging aan de taille

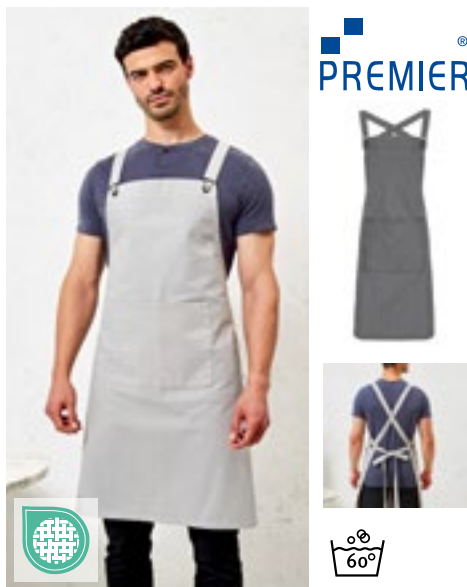

PW129 | PR129 **Cross Back Barista Bib Apron**

100% Katoen (Denim: 70% Katoen / 30% Polyester)
72 x 86 cm (Breedte x Lengte)
 320 g/m² (Denim: 265 g/m²) Premier Workwear

BLACK (CA. P. BLACK C) | BLACK DENIM (CA. P. 433C) | DARK GREY (CA. P. 431C)
 GREY DENIM (CA. P. 425C) | INDIGO DENIM (CA. P. 2767C) | KHAKI (CA. P. 7503C)
 NAVY (CA. P. 2766C) | SILVER (CA. P. 420C)

Geleverd met zelfdragende banden | Middenvoorvak met ingebouwde pennenhouder | Dungaree-stijl gespbevestigingen | Metalen oogjes in de taille om het strik te vergemakkelijken | Meet 86 cm lang en 72 cm breed | Extra verwisselbare riemen beschikbaar, PW119



PW121 | PR121 **'Barley' Contrast Stitch Sustainable Bib Apron**

65% Polyester / 35% Katoen
86 x 72 cm (Lengte x Breedte)
 195 g/m² Premier Workwear

BLACK (CA. P. BLACK C) | CHARCOAL (CA. P. 7540C) | KHAKI (CA. P. 7538C) | BROWN (CA. P. 4975C)
 NAVY (CA. P. 533C) | CAMEL (CA. P. 2318C) | OLIVE (CA. P. 7763C) | CHESTNUT (CA. P. 7581C)

Gerecycleerde polyester van post-consumptie plastic / BCI katoen | Milieuvriendelijk | Oogjes en klinknageltjesdetail | Contrasterende stiksels | Schuine zijzakken (24 cm diep x 17 cm breed) en middenzak met rits | Verstelbare antieke koperen gesp aan nekband | Met 90 cm lange banden | Gemakkelijk onderhoud



PW122 | PR122 **„Regenerate’ Sustainable Bib Apron**

Black Denim: 53% Katoen / 41% Polyester / 6% Viscose, Indigo Denim: 58% Katoen / 36% Polyester / 6% Viscose, Grey Denim: 55% Katoen / 36% Polyester / 9% Viscose, Natural Denim: 44% Katoen / 37% Polyester / 19% Viscose

86 x 72 cm (Lengte x Breedte)
275 g/m²

Premier Workwear

BLACK DENIM (CA. P. 426C) GREY DENIM (CA. P. COOL GRAY 10C) INDIGO DENIM (CA. P. 2380C) NATURAL DENIM (CA. P. 4755C)

Gerecycleerd katoen van gebruikt denim en gerecycleerde polyester van post-consumer plastic | Geproduceerd in een fabriek met lage CO₂-uitstoot | Milieuvriendelijk | Schuine zijzakken (23 cm diep x 17,5 cm breed) met contrasterende bies | Verstelbare geknoopte halsband | Contrasterende stiksels | Verstelbare antieke koperen gesp aan nekband | Met 90 cm lange banden

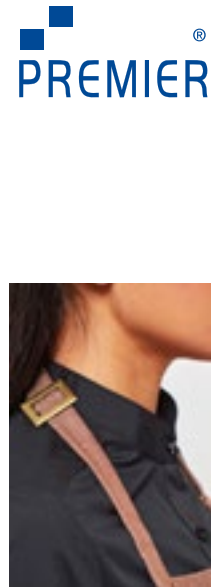

PW113 | PR113 **Organic Denim Fairtrade Bib Apron**

100% Katoen
80 x 72 cm
235 g/m²

Premier Workwear

BLACK DENIM (CA. P. 532C) BROWN DENIM (CA. P. 4705C)

100% katoenen keperstof | Door Fairtrade gecertificeerd katoen | 80 cm lang x 72 cm breed met 107 cm lange banden | Twee opgezette zakken van 20 cm diep x 19,5 cm breed, afgewerkt met contrasterende stiksels | Antieke messing/bronzen gesp bij de nekband voor hoogteverstelling



PW120 | PR120 **Recycled & Organic Fairtrade Bib Apron**

65% Polyester / 35% Katoen
86 x 72 cm
280 g/m²

Premier Workwear

BLACK (CA. P. BLACK C) DARK GREY (CA. P. 425C) NAVY (CA. P. 533C)
RED (CA. P. 201C) WHITE

65% gerecycleerd polyester / 35% biologisch katoen | 86 cm lang x 72 cm breed met 90 cm lange banden | Twee schuine zijzakken van 24 cm diepte bij 18 cm breed | Een zwaargewicht halterschort over de hele lengte | Verstelbare gesp aan de nekband

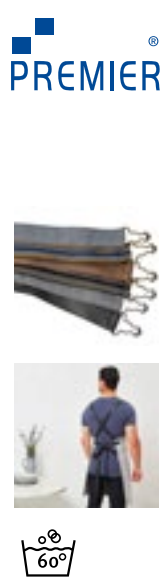

PW119 | PR119 **Cross Back Interchangeable Apron Straps**

100% Katoen (Denim: 70% Katoen / 30% Polyester), Kunstleer: 100% Polyurethaan
170 x 3 cm

Premier Workwear

BLACK FAUX LEATHER BROWN FAUX LEATHER

Extra schortbeugeloepies voor de PW129 „Barista“ Cross Back Apron PW129 „Barista“. | Paar schortriemen | Bevestigd met een gesp om aan het hoofdlichaam van het schort te haken | Het meten van 170cm x 3cm

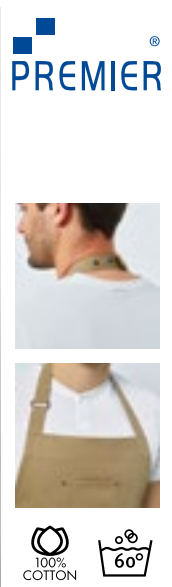

PW132 | PR132 **Cotton Chino Bib Apron**

100% Katoen
72 x 86 cm (Breedte x Lengte)
235 g/m²

Premier Workwear

BLACK (CA. P. BLACK C) KHAKI NAVY (CA. P. 2378C)
STEEL (CA. P. COOL GREY 11C)

Lange halterschort 86cm lang en 72cm breed | „Chino“-stijl gestikte zakken met klinknagels | Middenzak bovenaan | Nekriem met gesp en verstelbare drukknoopsluiting | PR133 ‘Chino’ tailleschort complementerende stijl

NEW

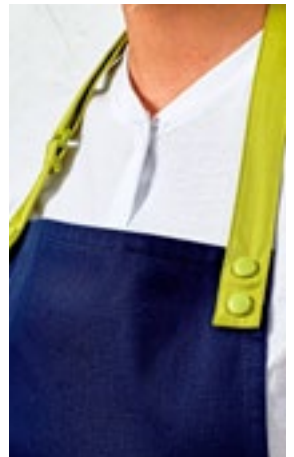

PW190 | PR190 Colours Swap & Pop Apron - Body

65% Polyester / 35% Katoen
70 x 86 cm (Breedte x Lengte)
195 g/m²

Premier Workwear

BLACK (CA. P. BLACK C)	BOTTLE GREEN (CA. P. 7484C)	BURGUNDY (CA. P. 209C)	DARK GREY (CA. P. 425C)
KHAKI (CA. P. 7536C)	NAVY (CA. P. 533C)	OLIVE (CA. P. 7763C)	RED (CA. P. 201C)
ROYAL (CA. P. 7687C)	TURQUOISE (CA. P. 7703C)		

Schortbody met banden apart verkrijgbaar voor tweekleurige branding (zie PR191) | Voorzien van drukknoop om de banden op zijn plaats te houden | Doekhouder uit dezelfde stof | Gemaakt met 65% gerecycleerd polyester | Middenzak van 34 cm breed x 21 cm lang

PW191 | PR191 Colours Swap & Pop Apron - Strap

65% Polyester / 35% Katoen
2,5 x 90 cm (Breedte x Lengte)
195 g/m²

Premier Workwear

BLACK (CA. P. BLACK C)	BOTTLE GREEN (CA. P. 7484C)	BROWN (CA. P. 4975C)	BURGUNDY (CA. P. 209C)
DARK GREY (CA. P. 425C)	EMERALD (CA. P. 7728C)	HOT PINK (CA. P. 215C)	KHAKI (CA. P. 7536C)
LIME (CA. P. 2304C)	MUSTARD (CA. P. 2006C)	NAVY (CA. P. 533C)	OLIVE (CA. P. 7763C)
ORANGE (CA. P. 172C)	PINK (CA. P. 707C)	PURPLE (CA. P. 7447C)	RED (CA. P. 201C)
ROYAL (CA. P. 7687C)	SAGE (CA. P. 5497C)	TURQUOISE (CA. P. 7703C)	WHITE

Schortbanden met body apart verkrijgbaar voor tweekleurige branding (PR190) | Voorzien van sterke drukknoop om aan de body van de schort te bevestigen | Halsboord met verstelbare schuifgesp | Gemaakt met 65% gerecycleerd polyester | Doppen op de drukknoop in dezelfde kleur voor kleurcontinuïteit



PW134 | PR134 **District Waxed Look Denim Bib Apron**

100% Katoen
72 x 86 cm (Breedte x Lengte)
350 g/m² Premier Workwear

BLACK DENIM (CA. P. 433C) | INDIGO DENIM (CA. P. 2767C)

100% Katoen met Acryl 'waxed look'-coating | Duurzame gewaxte look afwerking | Oversized jeanszak met stiksels en klinknageldetail | Contrasterende kleurbanden vastgezet met metalen ogen | Weefselmerken inclusief opgestikte zak en stoffenhouder | Het is 86 cm lang en 72 cm breed



PW162 | PR162 **Colours Collection Contrast Bib Apron**

65% Polyester / 35% Katoen
72 x 86 cm (Breedte x Lengte)
195 g/m² Premier Workwear

BLACK (CA. P. BLACK C)/PURPLE (CA. P. 269C) | BLACK/DARK GREY (CA. P. 431C)
BLACK/HOT PINK (CA. P. 214C) | BLACK/LIME (CA. P. 382C)
BLACK/RED (CA. P. 200C) | BLACK/TURQUOISE (CA. P. 312C)
BROWN (CA. P. 476C)/NATURAL (CA. P. 1205C)

Klassiek Premier schort met contrasterend gekleurd paneel | Dezelfde stof en verstelbare schouderriem | Wasbaar op 60 ° C | Glijdende verstelsluiting | Twee zakken aan de voorkant met schuine opening | WRAP gecertificeerd

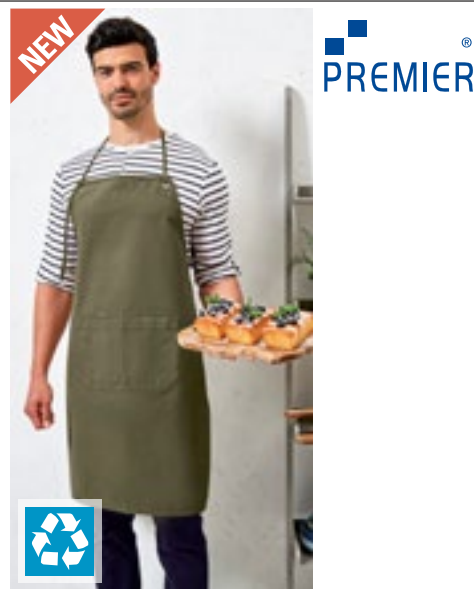

PW181 | PR181 **Artisan's Choice Double Pocket Canvas Apron**

60% Katoen / 40% Polyester
72 x 86 cm (Breedte x Lengte)
310 g/m² Premier Workwear

BLACK (CA. P. BLACK C) | DARK GREY (CA. P. 425C) | NATURAL (CA. P. 4755C)
OLIVE (CA. P. 7763C)

Schort uit zware schilderslinnen met borststuk en afgeronde randen | Draag als een volledig borststuk of een schort tot halverwege de taille | Rijke katoen met 40% gerecycleerd polyester | Verstelbare geknoopte halsboord en bijpassende tailleband (90 cm) | Dubbele middenzak van 14,5 cm breed en 18 cm lang



CGW1170 | 01170-01 **Bip Apron Gorizia**

65% Polyester / 35% Katoen
90 x 75 cm (Lengte x Breedte)
215 g/m² CG Workwear

BLUE MELANGE | GREEN MELANGE | GREY MELANGE

Elegante gemêleerde look | Oneindig verstelbare halsboord met schuifknop | Dubbele zak met patch | Band gemaakt van schortstof | Wasbaar op 95°C, geschikt voor de industrieel wassen



CGW220 | 00220-01 **Apron Perugia Classic**

65% Polyester / 35% Katoen
90 x 75 cm (Lengte x Breedte)
215 g/m² CG Workwear

BLACK	BOTTLE GREEN	BUGATTI	CARAMEL
CHERRY	CHOCOLATE	COPPER	CURRY
DARK BLUE	ELEFANT	GRIFFIN	KHAKI
LAVA	LEAF	MAGENTA	NAVY
PUMPKIN	RAVEN	RED	REGENCY RED
SAND	SUNSHINE	TAUPE	TOFFEE
TURQUOISE	WHITE		

Lengte oneindig instelbaar | Koorden met trekkoord kunnen afzonderlijk worden afgesteld | Elegant ontwerp met smalle banden | Dubbele zak met patch | Duurzaam en gaat lang mee | Wasbaar op 95°C, geschikt voor de industrieel wassen



CGW0131 | 00131-44

Bib Apron Verona 90 GreeNature

65% Polyester / 35% Katoen
90 x 75 cm (Lengte x Breedte)
215 g/m²

CG Workwear

BLACK	CHERRY	COOL GREY
GRIFFIN	NAVY	RAVEN

Polyester gemaakt van gerecycleerde PET-flessen / biologisch katoen | Indantreen geverfd | Wasbaar tot 95 °C | Minimaal strijken | kleurecht | Kreukvrij | Neck-tie is verstelbaar met schuifregelaar | Geschikt voor industrieel wasgoed | Afwerking toegestaan | Gemaakt in Duitsland | Huidvriendelijk



CGW260 | 00260-01/07

Apron Corcolle

65% Polyester / 35% Katoen
88 x 94 cm (Breedte x Lengte)
215 g/m²

CG Workwear

BLACK	CARAMEL	CHERRY
CHOCOLATE	RAVEN	TOFFEE

Gilet met 4 decoratieve knoppen | Halsband verstelbaar met 3 knoppen | Banden op de schort genaaid | Opgestikte zijzak (17 x 19 cm) met 2 delen | 2 opge-naaide lussen | Langdurig | Kreukvrij | Alle kleuren 95 °C wasbaar



CGW1135 | 01135-01

Apron Vittoria Classic

65% Polyester / 35% Katoen
105 x 75 cm (Lengte x Breedte)
215 g/m²

CG Workwear

BLACK	CHERRY	RAVEN
-------	--------	-------

Gemaakt in Duitsland | Sommelier schort | Halsband verstelbaar met 3 drukknoepen | Kleine borstzak | Dubbele zak aan de zijkant | Schort stoffen banden | Versterkte stresspunten op banden | Langdurig | Kreukvrij



CGW130 | 00130-01

Bib Apron Verona 110 x 75 cm

65% Polyester / 35% Katoen
110 x 75 cm (Lengte x Breedte)
215 g/m²

CG Workwear

BLACK	BOTTLE GREEN	BUGATTI	CARAMEL
CHERRY	CHOCOLATE	COPPER	CURRY
DARK BLUE	ELEFANT	GRIFFIN	KHAKI
LAVA	LEAF	MAGENTA	NAVY
PUMPKIN	RAVEN	RED	REGENCY RED
SAND	SUNSHINE	TAUPE	TOFFEE
TURQUOISE	WHITE		

Gemaakt in Duitsland | Dubbel geverfd | Reactieve kleuring | Banden met back-tack | kleurecht | Kreukbestendig en onderhoudsvriendelijke | Geschikt voor industrieel wassen en afwerken | Neck-tie is verstelbaar met schuifregelaar | Wasbaar tot 95 °C



CGW1146 | 01146-01

Bib Apron Verona Classic Bag 90 x 75 cm

65% Polyester / 35% Katoen
90 x 75 cm (Lengte x Breedte)
215 g/m²

CG Workwear

BLACK	BUGATTI	CHERRY	CHOCOLATE
DARK BLUE	ELEFANT	GRIFFIN	KHAKI
LAVA	LEAF	NAVY	OASIS
PUMPKIN	RAVEN	RED	REGENCY RED
SUNSHINE	TAUPE	TOFFEE	TURQUOISE
WHITE			

Geschikt voor industrieel wassen en afwerken | Gemaakt in Duitsland | Wasbaar op 95 °C, alle kleuren | kleurecht | Traploos verstelbare nekband met verborgen versteller | Band gemaakt van schortstof | Zakformaat 20 x 39 cm | Langdurig | Hoog geraffineerde gemengde stof



CGW1145 | 01145-01 **Bib Apron Verona Bag 110 x 75 cm**

65% Polyester / 35% Katoen
110 x 75 cm (Lengte x Breedte)
215 g/m²

CG Workwear

BLACK	CHOCOLATE	DARK BLUE	KHAKI
PALE GREY	TAUPE	TOFFEE	WHITE

Halterschort met opgezet zakje (20 x 39 cm) | Wasbaar tot 95 °C | Indaartren geveerd | Kreukvrij | Minimaal strijken | kleurecht | Geschikt voor industrieel wasgoed | Afwerking toegestaan | Neck-tie is verstelbaar met schuifregelaar | Gemaakt in Duitsland | Huidvriendelijk



CGW131 | 00131-01 **Bib Apron Verona 90**

65% Polyester / 35% Katoen
90 x 75 cm (Lengte x Breedte)
215 g/m²

CG Workwear

BLACK	BOTTLE GREEN	BUGATTI	CAMEL
CHERRY	CHOCOLATE	COPPER	CURRY
DARK BLUE	ELEFANT	GRIFFIN	KHAKI
LAVA	LEAF	MAGENTA	NAVY
PUMPKIN	RAVEN	RED	REGENCY RED
SAND	SUNSHINE	TAUPE	TOFFEE
TURQUOISE	WHITE		

Indaartren geveerd | Wasbaar tot 95 °C | Minimaal strijken | kleurecht | Kreukvrij | Neck-tie is verstelbaar met schuifregelaar | Geschikt voor industrieel wasgoed | Afwerking toegestaan | Gemaakt in Duitsland | Huidvriendelijk



CGW141J | 00141-32 **Bib Apron Potenza X Jeans**

65% Polyester / 35% Katoen
90 x 71 cm (Lengte x Breedte)
280 g/m²

CG Workwear

DENIM

Overgooier met 4 oogjes | Riemen kunnen worden vervangen door drukknoyen (riemen niet meegeleverd. De riemenset vindt u in artikel CGW42141) | De banden aan de achterkant zijn gekruist om de spanning op de nek te verminderen en kunnen naar wens worden aangepast | Langdurig | Wasbaar tot 95 °C | Geschikt voor industrieel wassen en afwerken



CGW141M | 00141-14 **Bib Apron Potenza X Melange**

50% Katoen / 50% Polyester
90 x 71 cm (Lengte x Breedte)
140 g/m²

CG Workwear

BLUE MELANGE BROWN MELANGE DARK GREY MELANGE
LIGHT GREY MELANGE

Overgooier met 4 oogjes | Riemen kunnen worden vervangen door drukknoyen (riemen niet meegeleverd. De riemenset vindt u in artikel CGW42141) | De banden aan de achterkant zijn gekruist om de spanning op de nek te verminderen en kunnen naar wens worden aangepast | Bijzonder licht materiaal | Elegant gemêleerd materiaal | Langdurig | Wasbaar tot 95 °C | Geschikt voor industrieel wassen en afwerken



CGW4141 | 04141-32 **Bib Apron Jesi X Jeans**

65% Polyester / 35% Katoen
90 x 71 cm (Lengte x Breedte)
280 g/m²

CG Workwear

DENIM

Overgooier met 4 oogjes | Verwijderbare banden met drukknoyen | De banden aan de achterkant zijn gekruist om de spanning op de nek te verminderen en kunnen naar wens worden aangepast | Twee grote opgestikte zijzakken | Twee penssecties | Langdurig | Wasbaar op 75 °C | Geschikt voor industrieel wassen en afwerken



CGW141 | 00141-01 **Bib Apron Potenza X Classic**

65% Polyester / 35% Katoen
90 x 71 cm (Lengte x Breedte)
215 g/m²

CG Workwear

BLACK	BUGATTI	CHERRY	CHOCOLATE
DARK BLUE	ELEFANT	GRIFFIN	KHAKI
LAVA	LEAF	MARINE	PALE GREY
RAVEN	RED	REGENCY RED	SAND
SUNSHINE	TOFFEE	WHITE	

Overgooier met 4 oogjes | Riemen kunnen worden vervangen door drukknopen (riemen niet meegeleverd. De riemenset vindt u in artikel CGW42141) | De banden aan de achterkant zijn gekruist om de spanning op de nek te verminderen en kunnen naar wens worden aangepast | Hoog geraffineerde gemengde stof | Kreukvrij | Langdurig | Wasbaar tot 95 °C | Geschikt voor industrieel wassen en afwerken

CGW42141 | 42141-01/14/32 **Potenza X Classic Strap Set**

65% Polyester / 35% Katoen (Melange: 50% Katoen / 50% Polyester)
230 x 2,5 cm

CG Workwear

BLACK	BLUE MELANGE	BROWN MELANGE	BUGATTI
CHERRY	CHOCOLATE	DARK BLUE	DARK GREY MELANGE
DENIM	ELEFANT	GRIFFIN	KHAKI
LAVA	LEAF	LIGHT GREY MELANGE	MARINE
PALE GREY	RAVEN	RED	REGENCY RED
SAND	SUNSHINE	TAUPE	TOFFEE
WHITE			

Twee banden voor overgooiers, elk 230 cm lang en 2,5 cm breed | Met drukknop voor bevestiging aan het oogje op het schort | De banden aan de achterkant zijn gekruist om de spanning op de nek te verminderen en kunnen naar wens worden aangepast | Hoog geraffineerde gemengde stof | Kreukvrij | Langdurig | Wasbaar tot 95 °C | Geschikt voor industrieel wassen en afwerken



DL200 | DP200 **Recycled Polyester Bib Apron**

100% Polyester
80 x 85 cm (Breedte x Lengte)
195 g/m²

Dennys London

BISCUIT	BLACK	BOTTLE GREEN
GRIFFIN	HOT PINK	LIGHT OLIVE
LIME	MID BLUE	NAVY
OLIVE	ORANGE	RED
ROYAL	SAGE	SEA GRASS
STORM GREY	WHITE	

Bandjes in dezelfde kleur op de schort en verstelbare halter | Kreukbestendig, sneldrogend, lange levensduur | Gemakkelijk in onderhoud, gemakkelijk strijkbaar en bestand tegen bleekmiddelen



DL010 | DP10 **Bib Apron with Adjustable Halter**

65% Polyester / 35% Katoen
91 x 91 cm
245 g/m²

Dennys London

BLACK	BOTTLE GREEN	CLARET
GRIFFIN	LIGHT GREY	LIGHT OLIVE
NAVY	OLIVE	PEAT
RED	ROYAL	STORM GREY

Onzichtbaar verstelbaar halter | Zelfde banden | Bestand tegen bleekmiddelen | Kan in de wasmachine | Makkelijk in onderhoud | Duurzame stof | Wassen op maximum 65 °C



DL130 | DP130 **Apron With Grey Ties Crossover**

65% Polyester / 35% Katoen
70 x 91 cm (Breedte x Lengte)
245 g/m²

Dennys London

BLACK	BOTTLE GREEN	CLARET
OLIVE	RED	STORM GREY

Halterschort met gekruiste riemen op rug om de druk op rug en schouders te verminderen | Contrasterende trekbandsluiting | 1 grote zak | Bestand tegen bleekmiddelen



WM364 | W364 **Fairtrade Cotton Adult Craft Apron**

100% Katoen
70 x 93 cm
290 g/m² Westford Mill

BLACK	LIGHT GREY	NATURAL
-------	------------	---------

Door Fairtrade gecertificeerd katoen | Drillkatoen | 290gsm (10oz/yd²) | Volledig slabbetje | Diep voorvak | Katoenen visgraat stropdas met verstelbare verstelbare gesp | Katoenen taillebanden met visgraat-motief, 100 cm | Schort lengte 93cm | Schortbreedte 70 cm

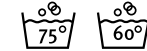

EX106 | 10620 **Bib Apron 80 x 100 cm**

65% Polyester / 35% Katoen
80 x 100 cm (Breedte x Lengte)
220 g/m² Exner

BLACK	BORDEAUX	BOTTLE GREEN
GRAPHITE	HOT PINK	LEMON GREEN
NAVY	PURPLE	RED
ROYAL BLUE	SAND	SILVER GREY
TERRACOTTA	TOFFEE	TURQUOISE
WHITE	YELLOW	

Stofbanden | Verstelbare kraag | Zak op de rechter dij ((B) 18 x (H) 20 cm) | Kleur zwart: geschikt voor industrieel wassen (75°C) | Andere kleuren wasbaar tot 60°C

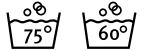

EX141 | 141 **Bib Apron XXL 100 x 100 cm**

65% Polyester / 35% Katoen (Black Pinstripe: 100% Katoen)
100 x 100 cm
220 g/m² Exner

BLACK	BLACK PINSTRIPE	BORDEAUX
GRAPHITE	PURPLE	RED
SILVER GREY	TOFFEE	WHITE

Stofbanden | Verstelbare kraag | Zachte strijkvrije afwerking | Zak op de rechter dij ((B) 18 x (H) 20 cm) | Kleur zwart: geschikt voor industrieel wassen (75°C) | Andere kleuren wasbaar tot 60°C



EX286 | 28614 **Bib Apron Canvas**

100% Katoen
80 x 70 cm (Lengte x Breedte)
Exner

GRAPHITE	OLIVE
----------	-------

Met kruislingse banden aan de achterkant | 70 x 80 cm (breedte x lengte) | Met 3 zakken | Met verwisselbare stoffen banden over de hele lengte met karabijnhaakclip



EX288 | 28814 **Unisex Bib Apron**

100% Katoen
80 x 70 cm (Lengte x Breedte)
Exner

GRAPHITE	OLIVE
----------	-------

Met kruislingse banden aan de achterkant | 70 x 80 cm (breedte x lengte) | Met 3 zakken met compartimenten | Decoratieve oogjes | PU-leren details | Met duurzame, verwisselbare stoffen banden met karabijnhaakclip



EX127 | 12717 **Jeans-Bib Apron 2-Colours 75 x 100 cm**

100% Katoen
75 x 100 cm (Breedte x Lengte)
290 g/m² Exner

NAVY/LIGHT BLUE

Schort met doorlopende stoffen band | Aangebrachte zak met twee vakken over de hele breedte van de schort | Zak ca. 40 x 18 cm (b x h) | Exner-label op zoom | Wasbaar tot 30 ° C



EX283 | 2830731 **Bib Apron Denim**

100% Katoen
80 x 70 cm (Lengte x Breedte)
 340 g/m²

Exner

NAVY

Met kruislingse banden aan de achterkant | 70 x 80 cm (breedte x lengte) | Met 5 zakken | PU-leren details | Nekband met karabijnhaakclip



L02104 | 02104 **Denim Bib Apron Grant With Pocket**

70% Katoen / 30% Polyester
90 x 75 cm
 230 g/m²

SOL'S

DENIM BRUT

Ruwe denim | Groot voorvak met dubbel compartiment | Verstelbare hals met metalen gesp



K518 | KK518 **Bib Superwash® 60° Pocket Apron Unisex**

65% Polyester / 35% Katoen
89 x 92 cm (Lengte x Breedte)
 190 g/m²

Bargear

DARK GREY NAVY WHITE

Unisex geribde barschort | Zelf gemaakte knopen aan ceintuur | Verstelbare hals met kunststof regelaars | Dubbel voorvak | Bargear® geweven

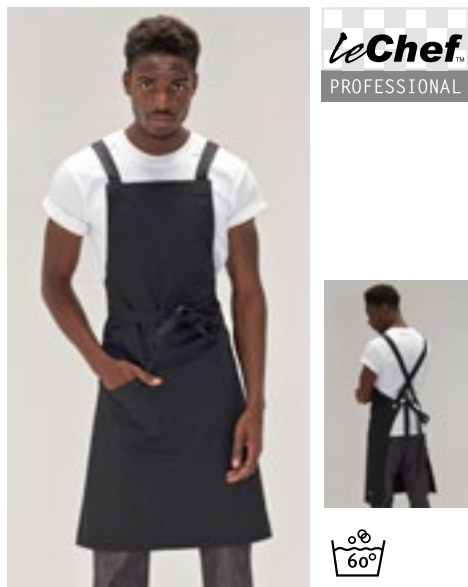

LF109C | DE109C **Statement Crossover Bib Apron**

100% Katoen
80 x 91 cm (Breedte x Lengte)
 280 g/m²

Le Chef

BLACK

Op de rug gekruiste halterschort met zak beschikbaar in zwaar, zwart katoen | Op de rug gekruiste halterschort om de druk op de rug van de nek te verminderen | Bestand tegen bleekmiddelen



LF113 | DE113 **Utility Apron**

65% Polyester / 35% Katoen
80 x 71 cm (Breedte x Lengte)
 260 g/m²

Le Chef Prep

BLACK KHAKI NAVY OLIVE

Halterschort met grote zakken, geschikt voor tablets | Koperen rijggaatjes | Stijl met denim



LF116 | DE116 **Utility Apron Bib Washed Denim**

65% Polyester / 35% Katoen
91 x 71 cm (Breedte x Lengte)
 330 g/m²

Le Chef

BLACK/GREY INDIGO

Zwaar katoen | Gewassen denim | Korte lengte | Verstelbare halster | Metalen oogjes en klinknagels | Grote zakken, geschikt voor tablets en andere apparaten

■ GASTRONOMIE (BAVETSCHORTEN)



Neutral.
Certified Responsibility™



NE92020 | O92020 **Waiters Apron**

80% Katoen / 20% Polyester
90 x 90 cm
210 g/m²

Neutral

BLACK **BOTTLE GREEN** **NAVY**

80% organisch katoen / 20% gerecycled polyester (rPET) | Fairtrade gecertificeerd katoen | Keperbinding | Zakken met afdelingen voor een tablet, potloden en keukendoeken | Verstelbare riem met gesp



Neutral.
Certified Responsibility™



NE92003 | O92003 **Chef Apron**

100% Katoen
70 x 90 cm (Breedte x Lengte)
210 g/m²

Neutral

BLACK **WHITE**

Door Fairtrade gecertificeerd katoen | Gecertificeerd biologisch katoen | Zware keperstof | Verstelbare bandjes | Metalen drukknoop | Neutraal en Fairtrade-vlaglabel aan de zijkant

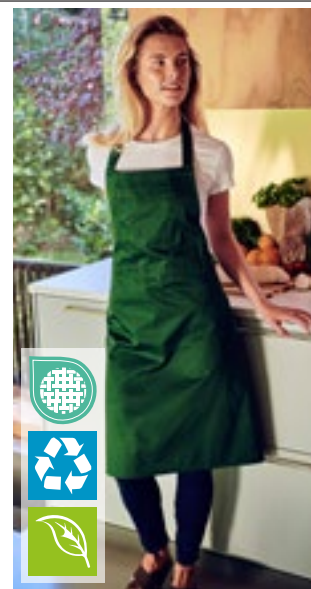

Neutral.
Certified Responsibility™



NE92021 | O92021 **Kitchen Apron**

80% Katoen / 20% Polyester
90 x 90 cm
210 g/m²

Neutral

BLACK **BOTTLE GREEN** **NAVY**

80% organisch katoen / 20% gerecycled polyester (rPET) | Fairtrade gecertificeerd katoen | Keperbinding | Binnenzak op de borst | Potloodzak | Verstelbare riem met gesp



l-merch

NT6198 **Apron**

100% Katoen
57 x 88,5 cm (Breedte x Lengte)
145 g/m²

KHAKI

Katoenen schort voor in de keuken



l-merch

NT5260 **Apron PU**

100% Polyurethaan
63 x 83 cm (Breedte x Lengte)

BROWN/DARK GREY **DARK GREY/BROWN**

Verstelbare nekband en riem | Messing gesp | Lussen voor BBQ-gereedschap

BEST SELLER



l-merch

NT5220 **Apron**

65% Polyester / 35% Katoen
75 x 85 cm (Breedte x Lengte)
240 g/m²

BLACK	BORDEAUX	BOTTLE GREEN
BROWN	DARK GREY	GREY
LIME GREEN	NATURAL	NAVY
OLIVE GREEN	ORANGE	PURPLE
RED	ROYAL BLUE	WHITE
YELLOW		

Voorgewassen | Reactief geverfd | Verstelbare nekband | Zak aan voorzijde ca. 18 x 32 cm (hoogte x breedte)

NEW

l-merch



NT5221 Apron Bio

100% Katoen
75 x 85 cm (Breedte x Lengte)

NATURAL

100% biologisch katoen | Duurzaam schort | Functioneel en vuilafstotend | Praktische zak aan de voorkant | 75 x 85 cm (breedte x lengte)



L03569 Unisex Gamma Apron

100% Katoen
90 x 75 cm
240 g/m²

SOL'S
the fair spirit



SOL'S

ANCIENT PINK	BLACK	BOTTLE GREEN	BURGUNDY
CHOCOLATE	DARK GREY (SOLID)	NAVY	RED
ROPE	WHITE		

Twill 240 | 100% biologisch katoen | Bioschort | Grote voorvakken met 2 compartimenten | Verstelbare hals | Eén maat: 90 x 75 cm

BEST SELLER

SOL'S
the fair spirit

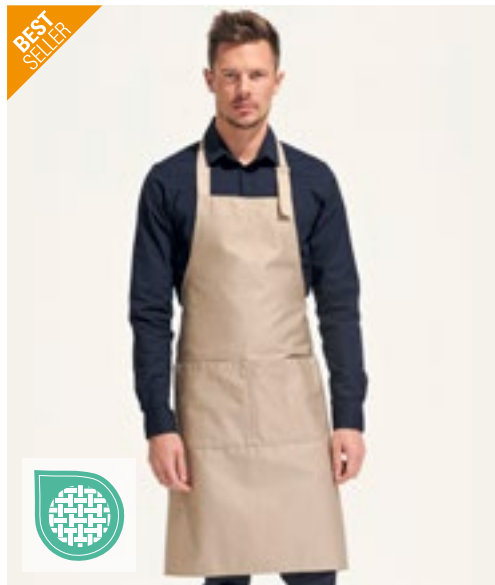

L990 Long Apron Gala

65% Polyester / 35% Katoen
75 x 90 cm (Breedte x Lengte)
240 g/m²

SOL'S

APPLE GREEN	AQUA	BOTTLE GREEN	BROWN
BURGUNDY	CHOCOLATE	DARK GREY (SOLID)	DARK PURPLE
DEEP BLACK	GOLD	KELLY GREEN	NAVY
ORANGE	ORCHID PINK	PURE GREY	RED
ROPE	ROYAL BLUE 241	WHITE	

Onderhoudsvriendelijk | Groot tweedelig vak. Totale afmeting: ca. 20 x 40 cm (h x b) | Aan de kraag verstelbaar met een metalen lus

NEW
EASY CARE
COLOUR



NEW

SOL'S
the fair spirit

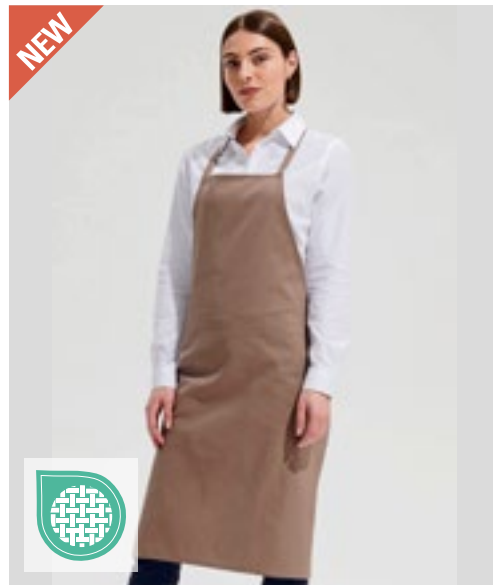

L04094 Cotton Apron Glasgow

100% Katoen
65 x 90 cm

SOL'S

BLACK	BOTTLE GREEN	BRIGHT RED	FLASH PINK
GRAPHITE	LIGHT ORANGE	NATURAL	ROYAL BLUE 241
TAUPE	ULTRAMARINE	WHITE	YELLOW GREEN

Niet-geborsteld katoen | Rechte hals | Onder knielengte | Striksluiting aan de achterkant

SOL'S
the fair spirit

BEST
SELLER

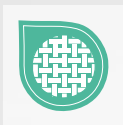

L01744 | 01744

Gramercy Apron

65% Polyester / 35% Katoen

80 x 63 cm (Lengte x Breedte)

190 g/m²

SOL'S

BLACK BURGUNDY CHOCOLATE DARK GREY (SOLID) NAVY RED ROPE WHITE

Grote zak vooraan



X965 | BBQ8073 **Barbecue Apron**
65% Polyester / 35% Katoen (Natural: 100% Katoen)
73 x 80 cm (Breedte x Lengte)
240 g/m² Link Kitchen Wear

BLACK	BORDEAUX	BOTTLE GREEN
BROWN	DARK GREY (CA. P. 431)	KHAKI
MOUSE GREY	NATURAL (CA. P. 7499)	NAVY
ORANGE	PURPLE	RED
ROYAL	TERRACOTTA (CA. P. 4840)	WHITE
YELLOW		

Extra versterking op de cruciale punten | Onderhoudsvriendelijk | Voorgekrompen | kleurecht | Zonder opdruk wasbaar op 60 ° C



X969 | BBQ11073 **Barbecue Apron XL**
65% Polyester / 35% Katoen (Natural: 100% Katoen)
73 x 110 cm (Breedte x Lengte)
240 g/m² Link Kitchen Wear

BLACK	BORDEAUX	BOTTLE GREEN
BROWN	DARK GREY (CA. P. 431)	MOUSE GREY
NATURAL (CA. P. 7499)	NAVY	ORANGE
PURPLE	RED	ROYAL
SAND	TERRACOTTA (CA. P. 4840)	WHITE
YELLOW		

Extra versterking op de cruciale punten | Onderhoudsvriendelijk | Voorgekrompen | kleurecht | Zonder opdruk wasbaar op 60 ° C



X999 | BBQ9090EU **Barbecue Apron XB - EU Production**
65% Polyester / 35% Katoen
90 x 90 cm
240 g/m² Link Kitchen Wear

BLACK	BOTTLE GREEN (CA. P. 560)	BURGUNDY (CA. P. 216)
DARK GREY (CA. P. 431)	NAVY (CA. P. 2766)	ORANGE (CA. P. 1655)
RED (CA. P. 200)	ROYAL (CA. P. 286)	SAND
WHITE	YELLOW	

Klassieke barbecueschort extra breed | In 2/1 keper geweven | Extra versterking op de cruciale punten | Met een doorlopende strik in schortstof | Onderhoudsvriendelijk | Kleurvast | Niet bedrukt, wasbaar op 60 graden | 240 g/m²



X967 | HS8073 **Hobby Apron**
65% Polyester / 35% Katoen (Natural: 100% Katoen)
73 x 80 cm (Breedte x Lengte)
240 g/m² Link Kitchen Wear

BLACK	BORDEAUX	BOTTLE GREEN
BROWN	DARK GREY (CA. P. 431)	KHAKI
MOUSE GREY	NATURAL (CA. P. 7499)	NAVY
ORANGE	PURPLE	RED
ROYAL	TERRACOTTA (CA. P. 4840)	WHITE
YELLOW		

Zak aan voorkant (ca. 35 x 19 cm) | Onderhoudsvriendelijk | Voorgekrompen | kleurecht | Extra versterking op de cruciale punten | Zonder opdruk wasbaar op 60 ° C



X1008 | BBQC8070 **Cotton Barbecue Apron**
100% Katoen
80 x 70 cm
230 g/m² Link Kitchen Wear

BLACK	BORDEAUX	DARK GREY (CA. P. 431)
MOUSE GREY	NAVY (CA. P. 2766)	RED (CA. P. 200)
WHITE		

Klassiek barbecueschort | In 2/1 keper geweven | Extra versterking op de cruciale punten | Onderhoudsvriendelijk | Kleurvast | Wasbaar op 40 graden



X979 | BBQ9073ADJ **Barbecue Apron Adjustable**
65% Polyester / 35% Katoen
73 x 90 cm (Breedte x Lengte)
240 g/m² Link Kitchen Wear

BLACK	BORDEAUX	BOTTLE GREEN
BROWN	DARK GREY (CA. P. 431)	MOUSE GREY
NAVY	ORANGE	RED
ROYAL	WHITE	YELLOW

Kleurvast | Geweven in keperbinding | Gemakkelijk te onderhouden | Voorgekrompen | Zonder opdruk wasbaar op 60 ° C | Extra versterking op de cruciale punten | Barbecueschort met verstelbaar halsstuk

GASTRONOMIE (BAVETSCHORTEN)



X986 | MS8572 **Multi Apron**

80% Polyester / 20% Katoen (Fuchsia, Olive: 100% Polyester)
72 x 85 cm (Breedte x Lengte)
200 g/m²

Link Kitchen Wear

APPLE (CA. P. 360)	AUBERGINE (CA. P. 5115)	BLACK	BOTTLE GREEN (CA. P. 560)
BROWN (CA. P. 476)	BURGUNDY (CA. P. 216)	DARK GREY (CA. P. 431)	EMERALD (CA. P. 341)
FUCHSIA (CA. P. 219)	KHAKI (CA. P. 7503)	LEMON (CA. P. 127)	LIGHT BLUE (CA. P. 2708)
LIME (CA. P. 382)	MIDBLUE (CA. P. 2718)	NAVY (CA. P. 2766)	OLIVE (CA. P. 378)
ORANGE (CA. P. 1655)	PALE GREY (SILVER) (CA. P. 428)	PINK (CA. P. 1895)	POSTMAN GREY (CA. P. 7545)
PURPLE (CA. P. 269)	RED (CA. P. 200)	ROYAL (CA. P. 286)	SAGE (CA. P. 5497)
STRAWBERRY RED (CA. P. 186)	SUNFLOWER (CA. P. 136C)	TURQUOISE (CA. P. 312)	WHITE

Gemakkelijk te onderhouden materiaal | Voorgekrompen | 2/1 twill | Kleurvast | Wasbaar tot 60 ° C | Verstelbare nek | Extra versterking op cruciale punten

X987 | GS8572 **Grill Apron**

80% Polyester / 20% Katoen (Olive: 100% Polyester)
72 x 85 cm (Breedte x Lengte)
200 g/m²

Link Kitchen Wear

APPLE (CA. P. 360)	AUBERGINE (CA. P. 5115)	BLACK	BOTTLE GREEN (CA. P. 560)
BROWN (CA. P. 476)	BURGUNDY (CA. P. 216)	DARK GREY (CA. P. 431)	EMERALD (CA. P. 341)
FUCHSIA (CA. P. 219)	HOT PINK (CA. P. 241C)	KHAKI (CA. P. 7503)	LEMON (CA. P. 127)
LIGHT BLUE (CA. P. 2708)	LIME (CA. P. 382)	MIDBLUE (CA. P. 2718)	NAVY (CA. P. 2766)
OLIVE (CA. P. 378)	ORANGE (CA. P. 1655)	PALE GREY (SILVER) (CA. P. 428)	PINK (CA. P. 1895)
POSTMAN GREY (CA. P. 7545)	PURPLE (CA. P. 269)	RED (CA. P. 200)	ROYAL (CA. P. 286)
SAGE (CA. P. 5497)	STRAWBERRY RED (CA. P. 186)	SUNFLOWER (CA. P. 136C)	TURQUOISE (CA. P. 312)
WHITE			

Gemakkelijk te onderhouden materiaal | Voorgekrompen | 2/1 twill | Kleurvast | Wasbaar tot 60 ° C | Verstelbare nek | Met voorzak ca. 20 x 25 cm (l x b) | Extra versterking op cruciale punten



X988 | DS8572 **Duo Apron**

80% Polyester / 20% Katoen (Olive: 100% Polyester)
72 x 85 cm (Breedte x Lengte)
200 g/m²

Link Kitchen Wear

BLACK/APPLE (CA. P. 360)	BLACK/AUBERGINE (CA. P. 5115)
BLACK/BLACK	BLACK/BOTTLE GREEN (CA. P. 560)
BLACK/BROWN (CA. P. 476)	BLACK/BURGUNDY (CA. P. 216)
BLACK/DARK GREY (CA. P. 431)	BLACK/EMERALD (CA. P. 341)
BLACK/FUCHSIA (CA. P. 219)	BLACK/HOT PINK (CA. P. 241C)
BLACK/KHAKI (CA. P. 7503)	BLACK/LEMON (CA. P. 127)
BLACK/LIGHT BLUE (CA. P. 2708)	BLACK/LIME (CA. P. 382)
BLACK/MIDBLUE (CA. P. 2718)	BLACK/NAVY (CA. P. 2766)
BLACK/OLIVE (CA. P. 378)	BLACK/ORANGE (CA. P. 1655)
BLACK/PALE GREY (SILVER) (CA. P. 428)	BLACK/PINK (CA. P. 1895)
BLACK/POSTMAN GREY (CA. P. 7545)	BLACK/PURPLE (CA. P. 269)
BLACK/RED (CA. P. 200)	BLACK/ROYAL (CA. P. 286)
BLACK/SAGE (CA. P. 5497)	BLACK/STRAWBERRY RED (CA. P. 186)
BLACK/SUNFLOWER (CA. P. 136C)	BLACK/TURQUOISE (CA. P. 312)
BLACK/WHITE	

Gemakkelijk te onderhouden materiaal | Voorgekrompen | 2/1 twill | Kleurvast | Wasbaar tot 60 ° C | Verstelbare nek | Met twee zakken met afgeschuinde opening | Extra versterking op cruciale punten

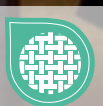



X1012 | HSC8070

Cotton Hobby Apron

100% Katoen
80 x 70 cm
230 g/m²

Link Kitchen Wear

BLACK	BORDEAUX	DARK GREY (CA. P. 431)
MOUSE GREY	NAVY (CA. P. 2766)	RED (CA. P. 200)
WHITE		

Klassiek hobbyschort met zak | In 2/1 keper geweven | Extra versteviging op de cruciale punten | Onderhoudsvriendelijk | Kleurvast | Wasbaar op 40 graden



X990 | HS9090JNS

Jeans Hobby Apron

80% Katoen / 20% Polyester
90 x 90 cm
300 g/m²

Link Kitchen Wear

BLACK	DENIM
-------	-------

In twee delen gesplitste voorzak | Extra versterking op de cruciale punten | In 2/1 keper geweven | Gemakkelijk te onderhouden | Reactief geverfd | Niet bedrukt, wasbaar op 60 ° C



X1003 | SS11073

Shoemakers Apron

65% Polyester / 35% Katoen
110 x 73 cm
240 g/m²

Link Kitchen Wear

BLACK	NAVY (CA. P. 2766)
-------	--------------------

In 2/1 keper geweven | Borst- en heupzakje | Extra versterking op de cruciale punten | Onderhoudsvriendelijk | Niet bedrukt, wasbaar op 60 graden | 240 g/m²



X972 | BBQ8073PES

Barbecue Apron Sublimation

100% Polyester
73 x 80 cm (Breedte x Lengte)
240 g/m²

Link Kitchen Wear

WHITE

Extra versterkt op de cruciale punten | Zeer goede kwaliteit | Met sublimatie opdruk wasbaar op 60 graden | Polyester geweven in 2/1 keper



X974 | BBQ11073PES

Barbecue Apron XL Sublimation

100% Polyester
73 x 110 cm (Breedte x Lengte)
240 g/m²

Link Kitchen Wear

WHITE

Zeer goede kwaliteit | Extra versterkt op de cruciale punten | Met sublimatie opdruk wasbaar op 60 graden | Polyester geweven in 2/1 keper



X993 | BBQ8073EU

Barbecue Apron - EU Production

65% Polyester / 35% Katoen
73 x 80 cm (Breedte x Lengte)
240 g/m²

Link Kitchen Wear

BLACK	BORDEAUX	BOTTLE GREEN
DARK GREY (CA. P. 431)	NAVY	ORANGE (CA. P. 1655)
RED	ROYAL	SAND
WHITE	YELLOW	

EU-productie | In 2/1 keper geweven | Gemakkelijk te onderhouden | Reactief geverfd | Versterkt op de cruciale punten | Niet bedrukt, wasbaar op 60 ° C

GASTRONOMIE (BAVETSCHORTEN)



X994 | HS8073EU **Hobby Apron - EU Production**

65% Polyester / 35% Katoen
73 x 80 cm (Breedte x Lengte)
240 g/m²

Link Kitchen Wear

BLACK	BORDEAUX	BOTTLE GREEN
DARK GREY (CA. P. 431)	NAVY	ORANGE (CA. P. 1655)
RED	ROYAL	SAND
WHITE	YELLOW	

In twee delen gesplitste voorzak | Geweven in 2/1 keper | Gemakkelijk te onderhouden | Kleurvast | Versterkt de cruciale punten | Geproduceerd in de EU | Niet bedrukt, wasbaar op 60 ° C



X998 | BBQ9090JNS **Jeans Barbecue Apron**

80% Katoen / 20% Polyester
90 x 90 cm
300 g/m²

Link Kitchen Wear

BLACK	INDIGO
-------	--------

In 2/1 keper geweven | Gemakkelijk te onderhouden | Reactief geveerd | Niet bedrukt wasbaar op 60 ° C



KUSTOM KIT. **bargear.**



K515 | KK515 **Bib Superwash® 60° Bar Apron Unisex**

100% Katoen
One Size
280 g/m²

Bargear

BLACK	LIME	ORANGE
RASPBERRY	ROYAL	

Zelf gemaakte knopen aan ceintuur | Dubbele open zakken | Verstelbare nek | Geweven label | Uniseks | Superwash 60 °



KARLOWSKY®



KY006 | LS 5 **Bib Apron Faro**

65% Polyester / 35% Katoen
75 x 95 cm (Breedte x Lengte)
215 g/m²

Karlowsky

ANTHRACITE (CA. P. 7540C)	BLACK (CA. P. 419C)	BORDEAUX (CA. P. 209C)
LIGHT BROWN (CA. P. 438C)	NAVY (CA. P. 533C)	RED (CA. P. 186C)
SAND (CA. P. 7529C)	WHITE	

Keperbinding, 215 g/m² | Zeer verfijnd, voorgekrompen, kleurvast, onderhoudsvriendelijk | Bib schort met riempjes van schortstof, met versterkte belastingspunten | Lengte nekband: ca. 60 cm | Geschikt voor industrieel wassen | Wasbaar tot 95 ° C



KARLOWSKY®



KY026 | LS7 **Bib Apron Denmark**

65% Polyester / 35% Katoen
75 x 95 cm (Breedte x Lengte)
215 g/m²

Karlowsky

ANTHRACITE (CA. P. 7540C)	BLACK (CA. P. 419C)	BORDEAUX (CA. P. 209C)
LIGHT BROWN (CA. P. 438C)	NAVY (CA. P. 533C)	RED (CA. P. 186C)
SAND (CA. P. 7529C)	WHITE	

Keperbinding, 215 g/m² | Zeer verfijnd, voorgekrompen, kleurvast, onderhoudsvriendelijk | Bib schort met riempjes van schortstof, met versterkte belastingspunten | Lengte nekband: ca. 60 cm | Opgestikte zak met 2 compartimenten, 40 x 20 cm | Geschikt voor industrieel wassen | Wasbaar tot 95 ° C



KUSTOM KIT. **bargear.**



K517 | KK517 **Bib Superwash® 60° Apron Unisex**

65% Polyester / 35% Katoen
89 x 92 cm (Lengte x Breedte)
190 g/m²

Bargear

BLACK	DARK GREY	NAVY
WHITE		

Unisex geribde barschort | Zelf gemaakte knopen aan ceintuur | Verstelbare hals met kunststof regel-aars | Geweven Bargear®-label en verzorgingslabel in



KARLOWSKY®



KY045 | BLS 3 **Basic Bib Apron**

65% Polyester / 35% Katoen
75 x 100 cm (Breedte x Lengte)
215 g/m²

Karlowsky

ANTHRACITE (CA. P. 7540C)	BLACK (CA. P. 419C)	BLUE (CA. P. 7686C)	BORDEAUX (CA. P. 209C)
LIGHT BROWN (CA. P. 438C)	NAVY (CA. P. 533C)	RED (CA. P. 186C)	SAND (CA. P. 7529C)
WHITE			

Keperbinding, 215 g/m² | Bib schort met riempjes van schortstof, met versterkte belastingspunten | Lengte nekband: ca. 60 cm | Wassen op 60 °C



KARLOWSKY®



KY049 | BLS4 **Bib Apron Basic With Buckle**

65% Polyester / 35% Katoen
75 x 90 cm (Breedte x Lengte)
215 g/m²

Karlowsky

ANTHRACITE (CA. P. 7540C)	AUBERGINE (CA. P. 5185C)	BASALT GREY (CA. P. 4276C)	BLACK (CA. P. 419C)
BLUE (CA. P. 7686C)	BORDEAUX (CA. P. 209C)	CAMEL (CA. P. 7504C)	FOREST GREEN (CA. P. 554C)
LIGHT BROWN (CA. P. 438C)	LIME (CA. P. 2303C)	MOSS GREEN (CA. P. 7764C)	MUSTARD (CA. P. 146C)
NAVY (CA. P. 533C)	PINE GREEN (CA. P. 4189C)	RASPBERRY (CA. P. 4059C)	RED (CA. P. 186C)
ROSE (CA. P. 4065C)	SAND (CA. P. 7529C)	SUN YELLOW (CA. P. 127C)	TURQUOISE (CA. P. 633C)
WHITE			

Keperbinding, 215 g/m² | Bib schort met riempjes van schortstof, met versterkte belastingspunten | Bip bandje met gesp voor aanpassing aan alle lengten tot 70 cm | Wassen op 60 °C



KARLOWSKY®



KY072 | LS 14 **Bib Apron Santorini**

65% Polyester / 35% Katoen
75 x 95 cm (Breedte x Lengte)
215 g/m²

Karlowsky

ANTHRACITE (CA. P. 7540C)	BLACK (CA. P. 419C)	BORDEAUX (CA. P. 209C)	LIGHT BROWN (CA. P. 438C)
NAVY (CA. P. 533C)	RED (CA. P. 186C)	SAND (CA. P. 7529C)	WHITE

Keperbinding, 215 g/m² | Zeer verfijnd, voorgekrompen, kleurvast, onderhoudsvriendelijk | Bib schort met riempjes van schortstof, met versterkte belastingspunten | Slabbetje met drukknopen verstelbaar tot 50, 55 en 60 cm | Geschikt voor industrieel wassen | Wasbaar tot 95 °C



KARLOWSKY®



KY116 | LS 25 **Bib Apron Urban X-Style**

100% Katoen
68 x 80 cm (Breedte x Lengte)
273 g/m²

Karlowsky

BEIGE (CA. P. 7529 C)	BLACK (CA. P. 419C)	CHOCOLATE (CA. P. 440 C)	KHAKI (CA. P. 7497 C)
STONE GREY (CA. P. 2332 C)			

Keperbinding, 273 g/m². | kleurecht | Bib-schort in twill-look met gekruiste bandjes om de nek te ontlasten | Eenvoudig verwijderen en vastzetten van alle riemen met karabijnhaaksluiting | Gespen voor traploos in lengte verstelbaar | Extra tailleband om de breedte te regelen, zorgt voor een stevige pasvorm | Gebroedse klinknagels en contrasterende stiksels aan de bovenkant | Functionele lederen riemen | Praktische stoffen lus aan de rechterkant voor het bevestigen van een holster of keukenhanddoek | Linker zijvak (16 x 24 cm) en pennenvak op borsthoogte | Wasbaar tot 60 °C



KARLOWSKY®



KY119 | LS 38

Bib Apron Urban-Look With Cross Straps And Pocket

65% Polyester / 35% Katoen
70 x 85 cm (Breedte x Lengte)
215 g/m²

Karlowsky

AUBERGINE (CA. P. 5185C) CINNAMON (CA. P. 2321C) MOSS GREEN (CA. P. 7764C) PEBBLE (CA. P. 4268C)
STEEL BLUE (CA. P. 2380C)

Afmetingen: 70 x 85 cm (breedte x lengte) | Twillstof, 65% polyester/35% katoen, 215 g/m² | Wasbaar, eenvoudig te onderhouden | Overgooier met verwijderbare, gekleurde banden | Stijlvolle combinatie van elegantie en een coole streetwear-stijl | Contrasterende, natuurlijke banden | Alle banden kunnen snel en eenvoudig worden bevestigd en verwijderd met drukknoop | Beide schortbanden zijn over de schouders geplaatst om de nek te ontlasten | Praktische bevestiging: De banden kruisen aan de achterkant, zijn door de gespen getrokken en aan elkaar vastgemaakt (lengte en hoogte kunnen eenvoudig worden aangepast) | Stijlvol schort met schuine randen | Pennenlus aan de rechterkant van de borst | Lus met kleurcontrast op linkerzak (19 x 21 cm) voor het bevestigen van pennen, theedoeken of ander keukengerei



KARLOWSKY®



KY028 | LS11

Bib Apron Carlo

100% Katoen
70 x 90 cm (Breedte x Lengte)
185 g/m²

Karlowsky

BLACK (CA. P. 419C) BORDEAUX (CA. P. 209C) NAVY (CA. P. 533C)

Keperbinding, 185 g/m². | Zeer verfijnd, voorgekrompen, geprinte kleuren, witte krijtstrepen | Bib schort met riempjes van schortstof, met versterkte belastingpunten | Bip bandje met gesp voor aanpassing aan alle lengten tot 70 cm | Opgestikte zak met 2 compartimenten, 34 x 18 cm | Wasbaar tot 40°



KARLOWSKY®



KY100 | LS 22

Bib Apron Jeans-Style With Pocket

65% Polyester / 35% Katoen
71 x 95 cm (Breedte x Lengte)
195 g/m²

Karlowsky

VINTAGE BLACK (CA. P. COOL GREY11C) VINTAGE BLUE (CA. P. 2108C) VINTAGE MOSS GREEN (CA. P. 416C)

Keperbinding, 195 g/m². | Zeer verfijnd, voorgekrompen, kleurvast, onderhoudsvriendelijk | Halterschort in jeanslook met riemen van schortstof | Contrastende gekleurde zoom | Afhechtsteken op het bandje voor extra duurzaamheid | Nekriem in lengte verstelbaar met 3 drukknoop | Opgestikte zak (40 x 20 cm) met 2 comfortabele compartimenten (elk 20 x 20 cm) | Geschikt voor industrieel wassen | Wasbaar tot 95 °C



KARLOWSKY®



KY118 | LS 36

Asymmetrical Bib Apron Classic With Pocket

65% Polyester / 35% Katoen
70 x 90 cm (Breedte x Lengte)
215 g/m²

Karlowsky

ANTHRACITE (CA. P. 7540C) BLACK (CA. P. 419C) NAVY (CA. P. 533C)

Afmetingen: 70 x 90 cm (breedte x lengte) | Twillstof, 65% polyester/35% katoen, 215 g/m² | Wasbaar, eenvoudig te onderhouden | Stijlvol, elegant schort met veters in asymmetrische vorm | Alle banden zijn gemaakt van dezelfde stof als het schort en zijn eenvoudig te verwijderen | De lengte kan eenvoudig worden aangepast met de gesp | Pennenlus op de borst | Schuine borstzak (19 x 16/26 cm) aan de rechterkant



KARLOWSKY®



KY123 | BLS6 Short Bib Apron Basic With Buckle And Pocket

65% Polyester / 35% Katoen
75 x 60 cm (Breedte x Lengte)
215 g/m²

Karlowsky

ANTHRACITE (CA. P. 7540C)	AUBERGINE (CA. P. 5185C)	BASALT GREY (CA. P. 4276C)	BLACK (CA. P. 419C)
BLUE (CA. P. 7686C)	BORDEAUX (CA. P. 209C)	CAMEL (CA. P. 7504C)	FOREST GREEN (CA. P. 554C)
LIGHT BROWN (CA. P. 438C)	LIME (CA. P. 2303C)	MOSS GREEN (CA. P. 7764C)	MUSTARD (CA. P. 146C)
NAVY (CA. P. 533C)	PINE GREEN (CA. P. 4189C)	RASPBERRY (CA. P. 4059C)	RED (CA. P. 186C)
ROSE (CA. P. 4065C)	SAND (CA. P. 7529C)	SUN YELLOW (CA. P. 127C)	TURQUOISE (CA. P. 633C)
WHITE			

Afmetingen: 75 x 60 cm (breedte x lengte) | Twillstof, 65% polyester/35% katoen, 215 g/m² | Korte overgooier met banden gemaakt van dezelfde stof | De bescherming van de naden op de schortbanden zorgt voor een betere duurzaamheid | De lengte van de riem kan eenvoudig worden aangepast met een gesp (lengte tot 70 cm) | Praktische opgestikte zak met 2 compartimenten (40 x 20 cm)



KARLOWSKY®



KY133 | BLS 9 Oversized Bib Apron Basic with Buckle and Pocket

65% Polyester / 35% Katoen
100 x 100 cm
215 g/m²

Karlowsky

ANTHRACITE (CA. P. 7540C)	BASALT GREY (CA. P. 4276C)	BLACK (CA. P. 419C)	BORDEAUX (CA. P. 209C)
FOREST GREEN (CA. P. 554C)	LIGHT BROWN (CA. P. 438C)	MOSS GREEN (CA. P. 7764C)	NAVY (CA. P. 533C)
RED (CA. P. 186C)	SAND (CA. P. 7529C)	WHITE	

Keperbinding | Extra grote schort met bandjes van dezelfde stof | Speciaal ontwikkeld voor lange, curvy mensen | De bescherming van de naden op de schortbanden zorgt voor een betere duurzaamheid | De lengte van de riem kan eenvoudig worden aangepast met een gesp (lengte tot 78 cm) | Praktische opgestikte zak met 2 compartimenten (40 x 20 cm)



KARLOWSKY®



KY044 | BLS5 Bib Apron Basic With Pocket And Buckle

65% Polyester / 35% Katoen
75 x 90 cm (Breedte x Lengte)
215 g/m²

Karlowsky

ANTHRACITE (CA. P. 7540C)	AUBERGINE (CA. P. 5185C)	BASALT GREY (CA. P. 4276C)	BLACK (CA. P. 419C)
BLUE (CA. P. 7686C)	BORDEAUX (CA. P. 209C)	CAMEL (CA. P. 7504C)	FOREST GREEN (CA. P. 554C)
LIGHT BROWN (CA. P. 438C)	LIME (CA. P. 2303C)	MOSS GREEN (CA. P. 7764C)	MUSTARD (CA. P. 146C)
NAVY (CA. P. 533C)	PINE GREEN (CA. P. 4189C)	RASPBERRY (CA. P. 4059C)	RED (CA. P. 186C)
ROSE (CA. P. 4065C)	SAND (CA. P. 7529C)	SUN YELLOW (CA. P. 127C)	TURQUOISE (CA. P. 633C)
WHITE			

Keperbinding, 215 g/m² | Bib schort met riempjes van schortstof, met versterkte belastingspunten | Bip bandje met gesp voor aanpassing aan alle lengten tot 70 cm | Opgestikte zak met 2 compartimenten (40 x 20 cm) | Wassen op 60 °C



KARLOWSKY®



KY120 | LS 39 Bib Apron Urban-Nature With Cross Straps And Big Pocket

65% Polyester / 35% Katoen
70 x 85 cm (Breedte x Lengte)
215 g/m²

Karlowsky

AUBERGINE (CA. P. 5185C)	CINNAMON (CA. P. 2321C)	MOSS GREEN (CA. P. 7764C)	PEBBLE (CA. P. 4268C)
STEEL BLUE (CA. P. 2380C)			

Afmetingen: 70 x 85 cm (breedte x lengte) | Twillstof, 65% polyester/35% katoen, 215 g/m² | Wasbaar, eenvoudig te onderhouden | Overgooier met verwijderbare, gekleurde banden | Een unieke combinatie van klassieke charme en straatstijl | De gekruiste natuurlijke banden vallen op | Beide schortbanden zijn over de schouders geplaatst om de nek te ontlasten | Praktische bevestiging: De banden kruisen aan de achterkant, zijn door de oogjes getrokken en aan elkaar bevestigd (lengte en hoogte kunnen eenvoudig worden aangepast) | Beide banden kunnen eenvoudig afzonderlijk worden verwijderd en gewassen | Opgestikte zakken in midden met: 1 groot compartiment in het midden (39 x 20 cm), 2 penvakken aan de zijkant en 1 klein opgestikte zak (17 x 11 cm)



KARLOWSKY®



KY054 | LS 37 **Apron Green-Generation**

65% Polyester / 35% Katoen
70 x 85 cm (Breedte x Lengte)
215 g/m²

Karlowsky

AUBERGINE (CA. P. 5185C)	BLACK (CA. P. 419C)	CINNAMON (CA. P. 2321C)	MOSS GREEN (CA. P. 7764C)
PEBBLE (CA. P. 4268C)	STEEL BLUE (CA. P. 2380C)		

Keperbinding, 215 g/m² | Kleurvast, gemakkelijk te onderhouden, duurzaam | Modern, comfortabel overgooierschort dat duurzaamheid en stijl perfect combineert | Polyester inhoud gemaakt van gerecycleerd plastic | Tijdloos, modern ontwerp aan de voorkant in combinatie met urban-look dwarsriempjes van echt leder en contrasterende banden aan de achterkant | Contrasterende, natuurlijke banden | Beide schortbanden zijn over de schouders geplaatst om de nek te ontlasten | Alle riemen kunnen makkelijk worden verwijderd of bevestigd met drukknop | Praktische bevestiging: De contrasterende banden kruisen aan de achterkant, zijn door de gespen getrokken en aan elkaar vastgemaakt (lengte en hoogte kunnen eenvoudig worden aangepast) | Stijlvol schort met schuine randen



KARLOWSKY®



KY056 | LS 40 **Apron New-Nature**

65% Polyester / 35% Katoen
70 x 85 cm (Breedte x Lengte)
215 g/m²

Karlowsky

AUBERGINE (CA. P. 5185C)	BLACK (CA. P. 419C)	CINNAMON (CA. P. 2321C)	MOSS GREEN (CA. P. 7764C)
PEBBLE (CA. P. 4268C)	STEEL BLUE (CA. P. 2380C)		

Keperbinding, 215 g/m² | kleurvast, gemakkelijk te onderhouden, duurzaam | modern en duurzaam overgooierschort in natuurlijke urban stijl | Het product bevat 65% gerecycleerd polyester en is geproduceerd op milieuvriendelijke en sociaal verantwoorde wijze | Taille en schort van contrasterende koorden geven een natuurlijke look en een uitstekende pasvorm | Versterking met stof op de halsband zorgt voor een betere pasvorm in de halsstreek | Borstzak voor pennen en een pincet | Contrasterende naden op de zak maken de natuurlijke look compleet



KARLOWSKY®



KY113 | LS 29 **Bib Apron Urban Casual-Style**

100% Katoen
68 x 80 cm (Breedte x Lengte)
273 g/m²

Karlowsky

BEIGE (CA. P. 7529 C)	BLACK (CA. P. 419C)	CHOCOLATE (CA. P. 440 C)	KHAKI (CA. P. 7497 C)
STONE GREY (CA. P. 2332 C)			

Keperbinding, 273 g/m². | kleurecht | Bib-schort in twill-look met riemen van schortstof | Band met gesp voor traploos in lengte verstelbare lengte | Gebronsde klinknagels en contrasterende stiksels aan de bovenkant | Praktische stoffen lus aan de rechterkant voor het bevestigen van een holster of keukenhanddoek | Linker zijvak (19 x 21 cm) | Wasbaar tot 60 °C



KARLOWSKY®



KY117 | LS 28 **Bib Apron Denim X-Style**

100% Katoen
68 x 80 cm (Breedte x Lengte)
330 g/m²

Karlowsky

DENIM BLUE (CA. P. 533 C)

Keperbinding, 330 g/m². | kleurecht | Denim slabbetje met afneembare dwarsriempjes | Functionele kruisbanden om de nek te ontlasten | Eenvoudig verwijderen en vastzetten van alle riemen met karabijnhaaksluiting | Gespen voor traploos in lengte verstelbaar | Breedte-aanpassing voor optimale pasvorm door extra tailleband voor aanpassing | Denim look | Gebronsde klinknagels en contrasterende stiksels aan de bovenkant | Leren banden | Pennenzakje op borsthoogte | 2 zijvakken (16 x 20 cm) | Wassen op 40 °C



CGW9520 | 09520-13

Men's Short Sleeve T-Shirt Taranto

60% Katoen / 40% Polyester

S, M, L, XL, XXL, 3XL, 4XL

220 g/m²

CG Workwear

ANTHRACITE	APEROL	BLACK
NATURAL	NAVY	WHITE

Ronde halslijn | Slimfit, smalle mouwen | Slijtvast dubbeldraads stiksel | Zijnaden | Voorgewassen voor behoud van de vorm en kleurvast | Veel gekamd katoen | Aangenaam zacht en zacht | Minimaal strijken | Niet strijken | Geschikt voor industrieel wassen en afwerken | Wasbaar op 95 ° C



CGW9525 | 09525-13

Ladies' Short Sleeve T-Shirt Ragusa

60% Katoen / 40% Polyester

XS, S, M, L, XL, XXL, 3XL, 4XL

220 g/m²

CG Workwear

ANTHRACITE	APEROL	BLACK
NATURAL	NAVY	WHITE

Ronde halslijn | Slimfit, smalle mouwen | Slijtvast dubbeldraads stiksel | Zijnaden | Voorgewassen voor behoud van de vorm en kleurvast | Veel gekamd katoen | Aangenaam zacht en zacht | Minimaal strijken | Niet strijken | Geschikt voor industrieel wassen en afwerken | Wasbaar op 95 ° C

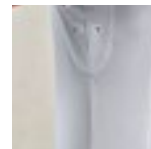
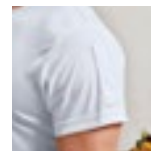

PW649 | PR649

Coolchecker® Chef's T-Shirt (Mesh Back)

100% Polyester

XS, S, M, L, XL, XXL, 3XL

135 g/m²

Premier Workwear

BLACK (CA. P. BLACK C)	WHITE
------------------------	-------

Ronde hals | Mesh-achterpand voor ventilatie | Ventilatiegaten onder de zijkant van de arm | Pennenzak op de mouw | Coolchecker Wicking Finish

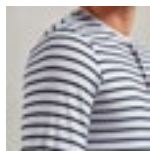

PW218 | PR218

Men's Long-John Roll Sleeve Tee

82% Polyester / 14% Viscose / 4% Elastaan

XS, S, M, L, XL, XXL, 3XL

190 g/m²

Premier Workwear

BLACK (CA. P. BLACK C)	GREY MARL (CA. P. COOL GREY 9C)
INDIGO (CA. P. 2380C)	WHITE
WHITE/NAVY (CA. P. 2766C)	

Oprolbare mouw met knoop en bevestigingslus op de bovenarm | Ronde hals met knopenlijst met drie knopen | Geribbelde gebonden nek en manchetten | Voelt zacht en elastisch aan

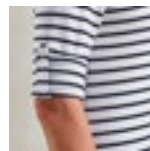

PW318 | PR318

Women's Long-John Roll Sleeve Tee

82% Polyester / 14% Viscose / 4% Elastaan

XS, S, M, L, XL, XXL

190 g/m²

Premier Workwear

BLACK (CA. P. BLACK C)	GREY MARL (CA. P. COOL GREY 9C)
INDIGO (CA. P. 534C)	WHITE
WHITE/NAVY (CA. P. 2766C)	

Oprolbare mouw met knoop en bevestigingslus op de bovenarm | Ronde hals met knopenlijst met drie knopen | Geribbelde gebonden nek en manchetten | Voelt zacht en elastisch aan



K124 | KK124

Men's Fashion Fit Polo Shirt Short Sleeve

100% Katoen

S, M, L, XL, XXL

160 g/m²

Bargear

BLACK

Jersey gebreid Poloshirt met gewezen kraag en sluiting | 3-knoopsluiting | Getapete schouderaden | Dubbellaags aangebrachte manchet van dezelfde stof | Zijsplitten met gewezen tape om te keren | Rechte zoom | Reserve knoop | Bargear® gewezen label met nekruig | Wassen op 40 ° C

GASTRONOMIE (HEMDEN & BLOUSES)



PW615 | PR615 **Men's Coolchecker® Piqué Polo**

100% Polyester
S, M, L, XL, XXL, 3XL, 4XL, 5XL
155 g/m² Premier Workwear

BLACK (CA. P. BLACK C)	DARK GREY (CA. P. 431C)	NAVY (CA. P. 2766C)	RED (CA. P. 200C)
ROYAL (CA. P. 286C)	SILVER (CA. P. 428C)		

S, M, L, XL, XXL, 3XL, 4XL			
AUBERGINE (CA. P. 5115C)	BOTTLE GREEN (CA. P. 560C)	BROWN (CA. P. 476C)	BURGUNDY (CA. P. 216C)
GREY MELANGE (CA. P. 425C)	HOT PINK (CA. P. 214C)	KELLY GREEN (CA. P. 355C)	LIGHT BLUE (CA. P. 2708C)
LIME (CA. P. 382C)	PURPLE (CA. P. 269C)	SAPPHIRE (CA. P. 300C)	STRAWBERRY RED (CA. P. 186C)
TURQUOISE (CA. P. 312C)	WHITE		

Polo met knoopjes | 3-knoops sluiting | Extra lichaamslengte | Wicking mogelijkheden | Gebreide ribkraag | Paneel detail voor meer passende vorm | WRAP gecertificeerd



PW616 | PR616 **Women's Coolchecker® Piqué Polo**

100% Polyester
XS, S, M, L, XL, XXL
155 g/m² Premier Workwear

AUBERGINE (CA. P. 5115C)	BLACK (CA. P. BLACK C)	BOTTLE GREEN (CA. P. 560C)	BROWN (CA. P. 476C)
BURGUNDY (CA. P. 216C)	DARK GREY (CA. P. 431C)	GREY MELANGE (CA. P. 425C)	HOT PINK (CA. P. 214C)
KELLY GREEN (CA. P. 355C)	LIGHT BLUE (CA. P. 2708C)	LIME (CA. P. 382C)	NAVY (CA. P. 2766C)
PURPLE (CA. P. 269C)	RED (CA. P. 200C)	ROYAL (CA. P. 286C)	SAPPHIRE (CA. P. 300C)
SILVER (CA. P. 428C)	STRAWBERRY RED (CA. P. 186C)	TURQUOISE (CA. P. 312C)	WHITE

Polo met knoopjes | 3-knoops sluiting | Extra lichaamslengte | Wicking mogelijkheden | Gebreide ribkraag | Paneel detail voor meer passende vorm | WRAP gecertificeerd



PW618 | PR618 **Men's Contrast Coolchecker® Polo**

100% Polyester
S, M, L, XL, XXL, 3XL, 4XL
155 g/m² Premier Workwear

BLACK (CA. P. BLACK C)/LIME (CA. P. 382C)	BLACK (CA. P. BLACK C)/ORANGE (CA. P. 1655C)	BLACK (CA. P. BLACK C)/PURPLE
BLACK (CA. P. BLACK C)/RED (CA. P. 200C)	BLACK (CA. P. BLACK C)/SUNFLOWER (CA. P. 136C)	BLACK (CA. P. BLACK C)/TURQUOISE (CA. P. 312C)
BLACK (CA. P. BLACK C)/WHITE	DARK GREY (CA. P. 424C)/SILVER (CA. P. 428C)	NAVY (CA. P. 2378C)/WHITE
RED (CA. P. 200C)/BLACK (CA. P. BLACK C)	ROYAL (CA. P. 286C)/WHITE	

Polyester Pique | Polo met twee contrasterende kleuren | Zijpanelen voor een passende vorm | Knopenlijst met drie knopen | Geribbelde gebreide kraag en manchetten | Zijspalten | Coolchecker wicking stof



PW619 | PR619 **Women's Contrast Coolchecker® Polo**

100% Polyester
XS, S, M, L, XL, XXL
155 g/m² Premier Workwear

BLACK (CA. P. BLACK C)/LIME (CA. P. 382C)	BLACK (CA. P. BLACK C)/ORANGE (CA. P. 1655C)	BLACK (CA. P. BLACK C)/PURPLE
BLACK (CA. P. BLACK C)/RED (CA. P. 200C)	BLACK (CA. P. BLACK C)/SUNFLOWER (CA. P. 136C)	BLACK (CA. P. BLACK C)/TURQUOISE (CA. P. 312C)
BLACK (CA. P. BLACK C)/WHITE	DARK GREY (CA. P. 424C)/SILVER (CA. P. 428C)	NAVY (CA. P. 2378C)/WHITE
RED (CA. P. 200C)/BLACK (CA. P. BLACK C)	ROYAL (CA. P. 286C)/WHITE	

Polyester Pique | Polo met twee contrasterende kleuren | Zijpanelen voor een passende vorm | Knopenlijst met drie knopen | Geribbelde gebreide kraag en manchetten | Zijspalten | Coolchecker wicking stof



PREMIER



PW631 | PR631

Men's Spun-Dyed Sustainable Polo Shirt

100% Polyester

S, M, L, XL, XXL, 3XL, 4XL

160 g/m²

Premier Workwear

BLACK (CA. P. BLACK C) **DARK GREY (CA. P. 425C)** **FRENCH NAVY (CA. P. 303C)**

Gerecycled polyester van post-consumer plastic | Gesponnen en geveerd gerecycled polyestergaren | Geribde kraag | Knopenlijst met 3 knopen | Zijsplitjes, ademend | Waterafvoerend | Uitstekende kleurvastheid bij UV-licht | Milieuvriendelijk gesponnen verproces voor minder waterverbruik, minder chemicaliën en minder CO₂-uitstoot

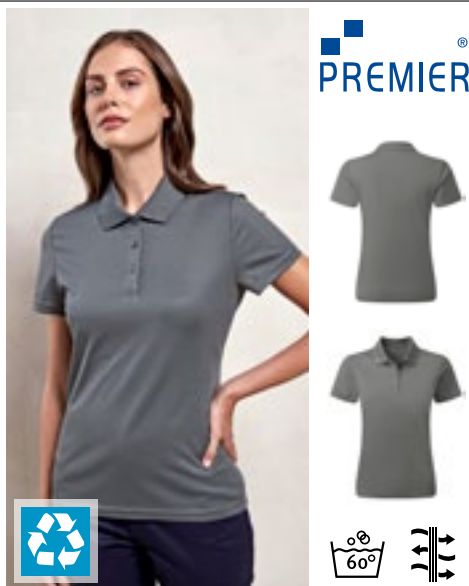

PREMIER



PW633 | PR633

Women's Spun-Dyed Sustainable Polo Shirt

100% Polyester

XS, S, M, L, XL, XXL

160 g/m²

Premier Workwear

BLACK (CA. P. BLACK C) **DARK GREY (CA. P. 425C)** **FRENCH NAVY (CA. P. 303C)**

Gerecycled polyester van post-consumer plastic | Gesponnen en geveerd gerecycled polyestergaren | Geribde kraag | Knopenlijst met 3 knopen | Zijsplitjes, ademend | Waterafvoerend | Uitstekende kleurvastheid bij UV-licht | Milieuvriendelijk gesponnen verproces voor minder waterverbruik, minder chemicaliën en minder CO₂-uitstoot



BEST SELLER

CG WORKWEAR



CGW720 | 00720-13

Men's Polo Iseo

60% Katoen / 40% Polyester

S, M, L, XL, XXL, 3XL, 4XL

230 g/m²

CG Workwear

ANTHRACITE	APEROL	BLACK
CHAMPAGNER	CHOCOLATE	NATURAL
NAVY	SILVER	WHITE

Wasbaar tot 95 °C | Korte mouwen | Gebreide kraag | Met tweelingnaald gestikte detail | Mouwboorden | Zijsplit | Verzegelde zijspliten | Drie knoppen met kruissteekbevestiging

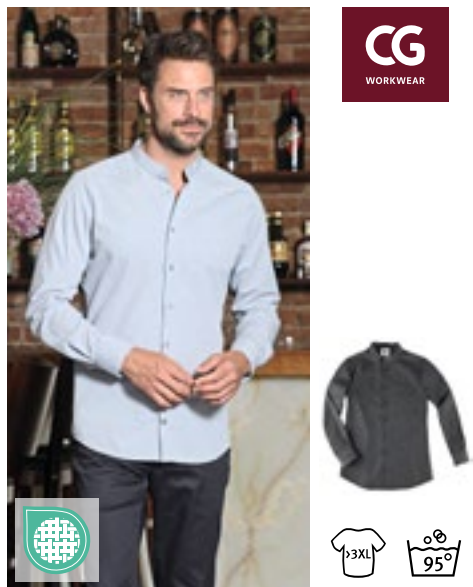

CG WORKWEAR



CGW540 | 00540-14

Men's Shirt San Bueno

50% Katoen / 50% Polyester

S, M, L, XL, XXL, 3XL, 4XL

140 g/m²

CG Workwear

DARK GREY **LIGHT GREY**

Slanke snit | Opstaande kraag | Fijn gemêleerd materiaal | Wasbaar tot 95 °C | Geschikt voor industrieel wassen en afwerken



CG WORKWEAR



CGW550 | 00550-14

Ladies' Blouse Pacentro

50% Katoen / 50% Polyester

S, M, L, XL, XXL, 3XL, 4XL

140 g/m²

CG Workwear

DARK GREY **LIGHT GREY**

Slanke snit | Opstaande kraag | Fijn gemêleerd materiaal | Wasbaar tot 95 °C | Geschikt voor industrieel wassen en afwerken

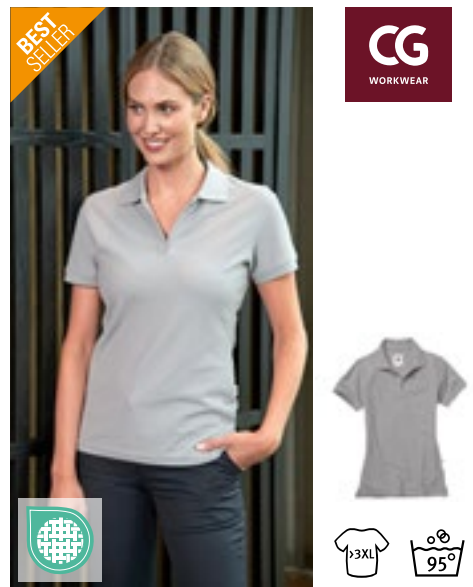

BEST SELLER

CG WORKWEAR



CGW730 | 00730-13

Ladies' Polo Susa

60% Katoen / 40% Polyester

XS, S, M, L, XL, XXL, 3XL, 4XL

230 g/m²

CG Workwear

ANTHRACITE	APEROL	BLACK
CHAMPAGNER	CHOCOLATE	NATURAL
NAVY	SILVER	WHITE

Wasbaar tot 95 °C | Korte mouwen | Gebreide kraag | Met tweelingnaald gestikte detail | Mouwboorden | Zijsplit | Verzegelde zijspliten | Knopenlijst zonder knopen | Voorgewassen | Gevormde taille

GASTRONOMIE (HEMDEN & BLOUSES)



CGW560 | 00560-14 **Men's Shirt Borello**

50% Katoen / 50% Polyester

S, M, L, XL, XXL, 3XL, 4XL

140 g/m²

CG Workwear

DARK GREY | **LIGHT GREY**

Slanke snit | Kent kraag | Fijn gemêleerd materiaal | Wasbaar tot 95 °C | Geschikt voor industrieel wassen en afwerken

CGW570 | 00570-14 **Ladies' Blouse Meri**

50% Katoen / 50% Polyester

S, M, L, XL, XXL, 3XL, 4XL

140 g/m²

CG Workwear

DARK GREY | **LIGHT GREY**

Slanke snit | Kent kraag | Fijn gemêleerd materiaal | Wasbaar tot 95 °C | Geschikt voor industrieel wassen en afwerken

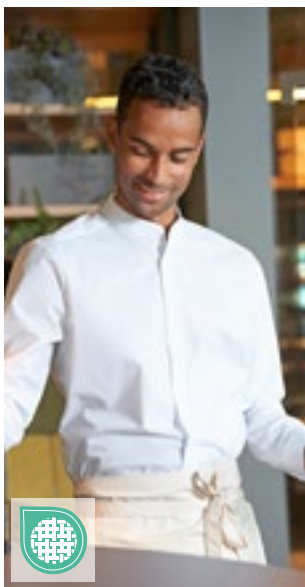

CGW580 | 00580-15 **Men's Shirt Pretoro**

49% Katoen / 49% Polyester / 2% Elastolefine

S, M, L, XL, XXL, 3XL, 4XL, 5XL

125 g/m²

CG Workwear

BLACK | **WHITE**

Slanke snit | Opstaande kraag | Lange mouw | Stretchmateriaal zorgt voor maximaal comfort | Wasbaar tot 95 °C | Niet strijken | Geschikt voor industrieel wassen en afwerken

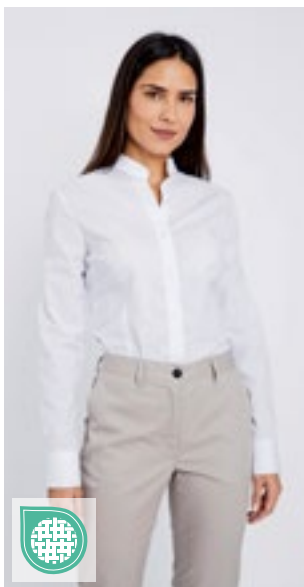

CGW590 | 00590-15 **Ladies' Blouse Corvara**

49% Katoen / 49% Polyester / 2% Elastolefine

XS, S, M, L, XL, XXL, 3XL, 4XL, 5XL

125 g/m²

CG Workwear

BLACK | **WHITE**

Slanke snit | Opstaande kraag | Lange mouw | Stretchmateriaal zorgt voor maximaal comfort | Wasbaar tot 95 °C | Niet strijken | Geschikt voor industrieel wassen en afwerken

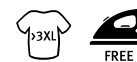

CGW600 | 00600-15 **Ladies' Blouse Troina**

49% Katoen / 49% Polyester / 2% Elastolefine

XS, S, M, L, XL, XXL, 3XL, 4XL, 5XL

125 g/m²

CG Workwear

BLACK | **WHITE**

Losse pasvorm | Kent kraag | 3/4 mouw | Stretchmateriaal zorgt voor maximaal comfort | Wasbaar tot 95 °C | Niet strijken | Geschikt voor industrieel wassen en afwerken



CGW615 | 00615-15 **Men's Shirt Navelli**
 49% Katoen / 49% Polyester / 2% Elastolefine
 S, M, L, XL, XXL, 3XL, 4XL, 5XL
 125 g/m² CG Workwear

BLACK WHITE

Losse pasvorm | Kent kraag | Borstzak vooraan | Stretchmateriaal zorgt voor maximaal comfort | Wasbaar tot 95 °C | Niet strijken | Geschikt voor industrieel wassen en afwerken



CGW625 | 00625-15 **Ladies' Blouse Scerni**
 49% Katoen / 49% Polyester / 2% Elastolefine
 XS, S, M, L, XL, XXL, 3XL, 4XL, 5XL
 125 g/m² CG Workwear

BLACK WHITE

Losse pasvorm | Kent kraag | Lange mouw | Stretchmateriaal zorgt voor maximaal comfort | Wasbaar tot 95 °C | Niet strijken | Geschikt voor industrieel wassen en afwerken

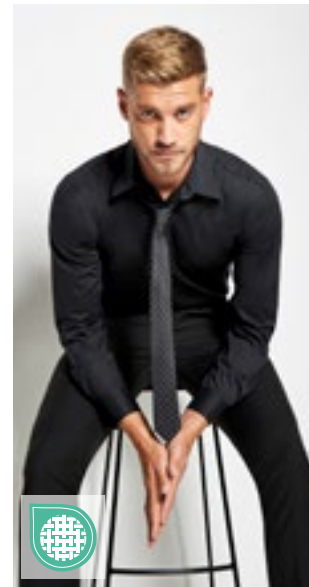

KUSTOM KIT
bargear



STRETCH

K121 | KK121 **Men's Tailored Fit Shirt Long Sleeve**
 57% Katoen / 40% Polyester / 3% Elastaan
 37 (S/14H), 38/40 (M/15-15H), 41/42 (L/16-16H), 43/44 (XL/17-17H), 45/47 (XXL/18-18H)
 120 g/m² Bargear

BLACK

Kraag van zacht materiaal | Verstelbare manchetten | Rekbare stof voor comfort | Reserve knoop | Verlengd achterpand



CGW630 | 00630-15 **Men's Shirt Pesaro**
 49% Polyester / 49% Katoen / 2% Elastolefine
 S, M, L, XL, XXL
 125 g/m² CG Workwear

BLACK CHOCOLATE WHITE

Qualitativ hochwertiges Stretchhemd | Slanke snit | Hoog geraffineerde gemengde stof | Stiksels met tweelingnaald van duurzaam Alterfil-garen | Wasbaar tot 95 °C



CGW640 | 00640-15 **Ladies' Blouse Ferrara**
 49% Polyester / 49% Katoen / 2% Elastolefine
 S, M, L, XL, XXL
 125 g/m² CG Workwear

BLACK CHOCOLATE WHITE

Werkblouse met iets langere snit | Uitstekend draagcomfort dankzij stretchmateriaal | Slanke snit | Knopen met kruissteekbevestiging | EOL (Stretch) zeer geraffineerde gemengde stof | Zeer getailleerd | Wasbaar tot 95 °C

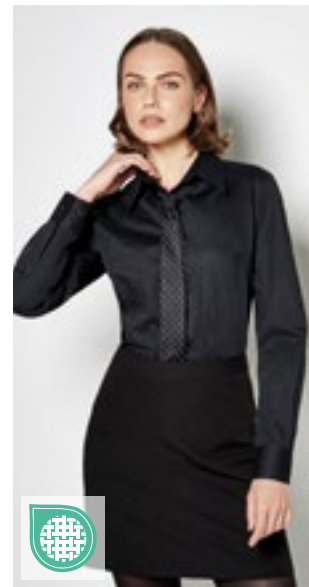

KUSTOM KIT
bargear



STRETCH

K738 | KK738 **Women's Tailored Fit Shirt Long Sleeve**
 57% Katoen / 40% Polyester / 3% Elastaan
 34 (XS/8), 36 (S/10), 38 (M/12), 40 (L/14), 42 (XL/16), 44 (XXL/18), 46 (3XL/20)
 120 g/m² Bargear

BLACK

Verstelbare manchetten | Rekbare stof voor comfort | Kraag van zacht materiaal | Reserve knoop | Verlengd achterpand

■ GASTRONOMIE (HEMDEN & BLOUSES)



K120 | KK120 **Men's Tailored Fit Shirt Short Sleeve**

57% Katoen / 40% Polyester / 3% Elastaan
37 (S/14H), 38/40 (M/15-15H), 41/42 (L/16-16H), 43/44 (XL/17-17H), 45/47 (XXL/18-18H)
120 g/m² Bargear

BLACK

Kraag van zacht materiaal | Rekbare stof voor comfort | Verlengd achterpand | Reserve knoop

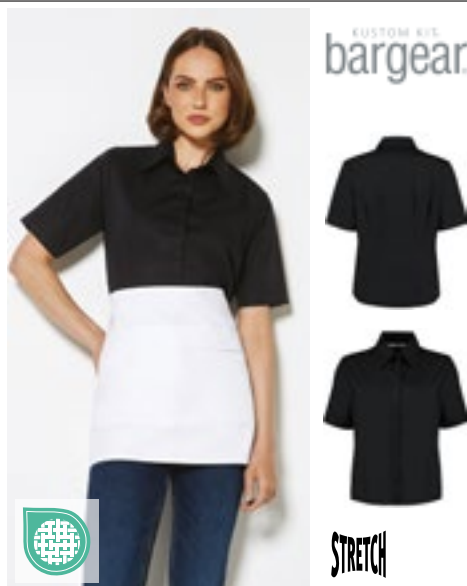

K735 | KK735 **Women's Tailored Fit Shirt Short Sleeve**

57% Katoen / 40% Polyester / 3% Elastaan
34 (XS/8), 36 (S/10), 38 (M/12), 40 (L/14), 42 (XL/16), 44 (XXL/18), 46 (3XL/20)
120 g/m² Bargear

BLACK

Verborgen knoopsluiting | Kraag van zacht materiaal | Semi gemonteerd | Verlengd achterpand | Reserve knoop | Rekbare stof voor comfort



K123 | KK123 **Men's Tailored Fit Mandarin Collar Shirt Long Sleeve**

57% Katoen / 40% Polyester / 3% Elastaan
37 (S/14H), 38/40 (M/15-15H), 41/42 (L/16-16H), 43/44 (XL/17-17H), 45/47 (XXL/18-18H)
120 g/m² Bargear

BLACK

Rekbare stof voor comfort | Verborgen knoopsluiting | Reserve knoop | Verlengd achterpand | Zacht gevormde mandarijn kraag



K122 | KK122 **Men's Tailored Fit Mandarin Collar Shirt Short Sleeve**

57% Katoen / 40% Polyester / 3% Elastaan
37 (S/14H), 38/40 (M/15-15H), 41/42 (L/16-16H), 43/44 (XL/17-17H), 45/47 (XXL/18-18H)
120 g/m² Bargear

BLACK

Verlengd achterpand | Rekbare stof voor comfort | Verborgen knoopsluiting | Zachte gevormde Aziatische-kraag | Reserve knoop



K736 | KK736 **Women's Tailored Fit Shirt Mandarin Collar Short Sleeve**

57% Katoen / 40% Polyester / 3% Elastaan
34 (XS/8), 36 (S/10), 38 (M/12), 40 (L/14), 42 (XL/16), 44 (XXL/18), 46 (3XL/20)
120 g/m² Bargear

BLACK

Verlengd achterpand | Rekbare stof voor comfort | Zachte gevormde mandarijn kraag | Verborgen knoopsluiting | Reserve knoop

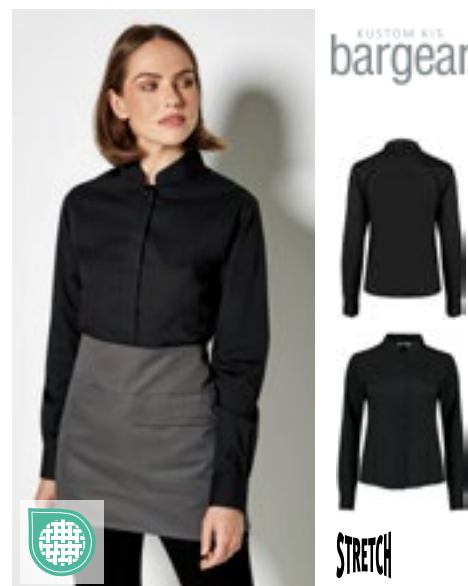

K740 | KK740 **Women's Tailored Fit Shirt Mandarin Collar Long Sleeve**

57% Katoen / 40% Polyester / 3% Elastaan
34 (XS/8), 36 (S/10), 38 (M/12), 40 (L/14), 42 (XL/16), 44 (XXL/18), 46 (3XL/20)
120 g/m² Bargear

BLACK

Rekbare stof voor comfort | Verborgen knoopsluiting | Zachte gevormde mandarijn kraag | Reserve knoop | Verlengd achterpand



SOL'S
the fair spirit

L02922 | 02922

Men's Baltimore Fit Shirt

65% Polyester / 35% Katoen

S, M, L, XL, XXL, 3XL

105 g/m² (White: 95 g/m²)

SOL'S

BLACK	DARK BLUE	MIDDLE BLUE
SKY BLUE	WHITE	

Aangepaste pasvorm | Klassiek verstevigde kraag | Linkerborstzak | Toon-op-toon knopenlijst met 7 knopen | Verstelbare manchetten met 2 knopen en gebonden splitten



SOL'S
the fair spirit

L640 | 16080

Twill Shirt Brooklyn

100% Katoen

S, M, L, XL, XXL, 3XL, 4XL

140 g/m²

SOL'S

BEIGE	BLACK	FRENCH NAVY
WHITE		

Katoen twill | Klassieke 2-knoops kraag | Linkerzijde voorzien van borstzak | Knopenlijst met 7 ton sur ton knopen | 2 reserve knoppen



SOL'S
the fair spirit

L645 | 16090

Twill-Shirt Bel-Air

100% Katoen

S, M, L, XL, XXL, 3XL, 4XL

165 g/m²

SOL'S

BEIGE	BLACK	BOTTLE GREEN
FRENCH NAVY	WHITE	

Katoen twill | Klassieke 2-knoops kraag | Linkerzijde voorzien van borstzak | Knopenlijst met 7 ton sur ton knopen | 2 reserve knoppen | Verstelbare manchetten met knopen en puntig uiteinde



KARLOWSKY®

KY124 | BM7/BM8/BM9

Men's Checked Shirt Urban

65% Polyester / 35% Katoen

S, M, L, XL, XXL, 3XL

110 g/m²

Karlowsky

BLACK (CA. P. 419C)	NAVY (CA. P. 533C)	SAHARA (CA. P. 467C)
---------------------	--------------------	----------------------

Keperbinding, 65% polyester / 35% katoen, 110 g / m² | Minimaal strijken | Shirt voor heren in urban-stijl met trendy geruit design | Perfecte combinatie van klassieke charme en een coole streetwearstijl | Zacht materiaal voor een comfortabel gevoel tegen de huid | Bestand tegen grondig wassen om ernstige vervuiling te verwijderen | Pasvorm: slim fit (getailleerd) | Ingezet stuk in achterpand | Kent kraag | Lange mouwen | Ronde sportmanchet met twee horizontale knopen om de breedte van de manchetten aan te passen | Gebogen zoomlijn



KY125 | BF7/BF8/BF9

Ladies Checked Shirt Urban

65% Polyester / 35% Katoen

XS, S, M, L, XL, XXL

110 g/m²

Karlowsky

BLACK (CA. P. 419C)	NAVY (CA. P. 533C)	SAHARA (CA. P. 467C)
---------------------	--------------------	----------------------

Keperbinding, 65% polyester / 35% katoen, 110 g / m² | Minimaal strijken | Urban-stijl-blouse voor dames met een trendy geruit design | Perfecte combinatie van klassieke charme en een coole streetwearstijl | Zacht materiaal voor een comfortabel gevoel tegen de huid | Bestand tegen grondig wassen om ernstige vervuiling te verwijderen | Pasvorm: slim fit (getailleerd) | Ingezet stuk in achterpand | Kent kraag | Lange mouwen | Ronde sportmanchet met twee horizontale knopen om de breedte van de manchetten aan te passen | Gebogen zoomlijn



■ GASTRONOMIE (HEMDEN & BLOUSES)



HENBURY



W592 | H592

**Men's Mandarin Shirt
Roll Tab Sleeve**

100% Polyester
S, M, L, XL, XXL
115 g/m²

Henbury

BLACK

Mandarijn kraag | Oprolbare mouwen en lus | Cofrex / Pufy® wicking garen | Anti-bacterieel | Cut out label | Normale pasvorm | DTM-knoppen | Verstelbare manchet, tabblad Mouwen | Anti-UV UVPF> 50 | Sneldrogend | Makkelijk in onderhoud | Uitstekend kleurbehoud

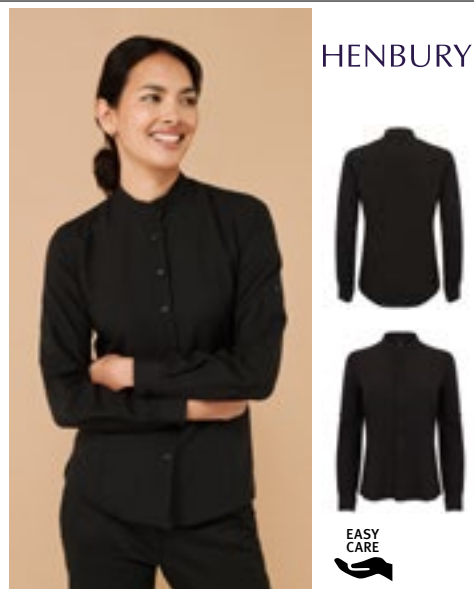

HENBURY



W593 | H593

**Ladies' Mandarin Shirt
Roll Tab Sleeve**

100% Polyester
S, M, L, XL, XXL
115 g/m²

Henbury

BLACK

Mandarijn kraag | Oprolbare mouwen en lus | Cofrex / Pufy® wicking garen | Anti-bacterieel | Uitgesneden merklabel | Normale pasvorm | DTM-knoppen | Verstelbare manchet | Anti-UV UVPF> 50 | Sneldrogend | Makkelijk in onderhoud | Uitstekend kleurbehoud



PREMIER®



PW222 | PR222

**Men's Jeans Stitch
Denim Shirt**

100% Katoen
XS, S, M, L, XL, XXL, 3XL
155 g/m²

Premier Workwear

BLACK DENIM (CA. P. 433C) | INDIGO DENIM (CA. P. 2767C)

100% Katoenen Denim Overhemd | Contrasterende stikseldetails | Borstzak links | Manchet met knopen en mouwbeschermer met knopen | Gebogen zoom



PREMIER®

PW258 | PR258

**Men's Banded Collar
Grandad Long Sleeve
Shirt**

65% Polyester / 35% Katoen (Denim Kleuren:
70% Polyester / 30% Katoen)
XS, S, M, L, XL, XXL, 3XL
115 g/m²

Premier Workwear

BLACK

WHITE

Klassieke 'Grandad'-kraag met band en knoopsluiting bovenaan | Manchet met dubbele knopen en mouwbeschermer | Parelmoer knopen | Rugstuk en plooiën



PREMIER®

PW358 | PR358

**Women's Banded
Collar Grandad Shirt**

65% Polyester / 35% Katoen (Denim Kleuren:
70% Polyester / 30% Katoen)
XS, S, M, L, XL, XXL
115 g/m²

Premier Workwear

BLACK

WHITE

Klassieke 'Grandad'-kraag met band en knoopsluiting bovenaan | Manchet met dubbele knopen en mouwbeschermer | Parelmoer knopen | Coupenaden buste en rug



PREMIER®

PW322 | PR322

**Women's Jeans Stitch
Denim Shirt**

100% Katoen
XS, S, M, L, XL, XXL, 3XL
155 g/m²

Premier Workwear

BLACK DENIM (CA. P. 433C) | INDIGO DENIM (CA. P. 2767C)

100% Katoenen Denim Overhemd | Contrasterende stikseldetails | Twee borstzakken | Manchet met knopen en mouwbeschermer met knopen | Gebogen zoom



PREMIER



PW247 | PR247 **Men's Organic Chambray Fairtrade Long Sleeve Shirt**

100% Katoen
S, M, L, XL, XXL, 3XL
160 g/m² Premier Workwear

GREY DENIM (CA. P. 425C) | INDIGO DENIM (CA. P. 2380C)

100% biologisch katoen | Door Fairtrade gecertificeerd katoen | Met tweelingnaald gestikte detail | Twee borstzakken, links met gecombineerd pennezakje | Onder met button-down kraag | Achter op de kraag bevindt zich één knoop om een schort te bevestigen | Manchet met dubbele knoop voor aanpassing met één mouwbescherming



PREMIER



PW347 | PR347 **Women's Organic Chambray Fairtrade Long Sleeve Shirt**

100% Katoen
XS, S, M, L, XL, XXL, 3XL
160 g/m² Premier Workwear

GREY DENIM (CA. P. 425C) | INDIGO DENIM (CA. P. 2380C)

100% biologisch katoen | Door Fairtrade gecertificeerd katoen | Met tweelingnaald gestikte detail | Twee borstzakken, links met gecombineerd pennezakje | Onder met button-down kraag | Achter op de kraag bevindt zich één knoop om een schort te bevestigen | Breukplooiën op borst en rug en diep gebogen zoom



PREMIER



PW221 | PR221 **Men's Microcheck (Gingham) Short Sleeve Cotton Shirt**

100% Katoen
XS, S, M, L, XL, XXL, 3XL
115 g/m² Premier Workwear

BLACK (CA. P. BLACK C)/WHITE | LIGHT BLUE (CA. P. 2717C)/WHITE
NAVY (CA. P. 2378C)/WHITE | RED/WHITE

Populaire Gingham microruiten | Semi-pasvorm | Zachte kraag | Complementerende stijl met lange mouwen PR220

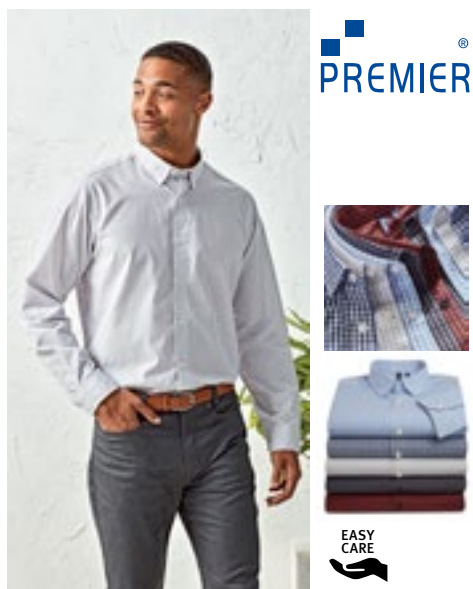

PREMIER



EASY CARE

PW252 | PR252 **Men's Maxton Check Long Sleeve Shirt**

65% Polyester / 35% Katoen
S, M, L, XL, XXL, 3XL
110 g/m² Premier Workwear

BLACK (CA. P. BLACK C)/RED (CA. P. 201C) | LIGHT BLUE (CA. P. 2707C)/WHITE
NAVY (CA. P. 533C)/WHITE | SILVER (CA. P. 429C)/WHITE
STEEL (CA. P. 431C)/BLACK (CA. P. BLACK C)

Katoenen garen geveerd | Manchet en mouwbeschermers met één knop | Verborgens kraag met knopen | Easy-care-stof



PREMIER



EASY CARE

PW352 | PR352 **Women's Maxton Check Long Sleeve Shirt**

65% Polyester / 35% Katoen
XS, S, M, L, XL, XXL
110 g/m² Premier Workwear

BLACK (CA. P. BLACK C)/RED (CA. P. 201C) | LIGHT BLUE (CA. P. 2707C)/WHITE
NAVY (CA. P. 533C)/WHITE | SILVER (CA. P. 429C)/WHITE
STEEL (CA. P. 431C)/BLACK (CA. P. BLACK C)

Katoenen garens geveerd Popeline | Manchet en mouwbeschermers met één knop | Verborgens kraag met knopen | Easy-care-stof

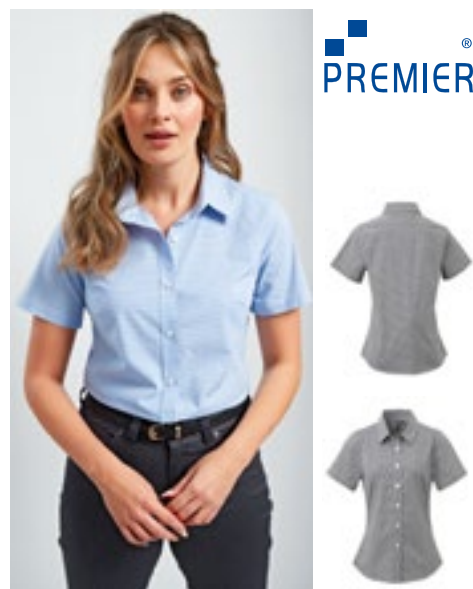

PREMIER



PW321 | PR321 **Women's Microcheck (Gingham) Short Sleeve Cotton Shirt**

100% Katoen
XS, S, M, L, XL, XXL, 3XL
115 g/m² Premier Workwear

BLACK (CA. P. BLACK C)/WHITE | LIGHT BLUE (CA. P. 2717C)/WHITE
NAVY (CA. P. 2378C)/WHITE | RED/WHITE

Populaire Gingham geruit | Nauwsluitende styling | Coupesnaden buste en rug | Gebogen zoom | Zachte kraag

■ GASTRONOMIE (HEMDEN & BLOUSES)



PREMIER®



PW254 | PR254 **Men's Ginmill Check Long Sleeve Cotton Shirt**

100% Katoen

S, M, L, XL, XXL, 3XL

115 g/m²

Premier Workwear

BLACK (CA. P. BLACK C)/WHITE

Katoenen garens geveerd Popeline | Mouwen kunnen opgerold worden met knoop en bevestigingslussen aan de bovenarm | Smalle zachte kraag | Half getailleerde stijl | Manchet met knopen voor optie met lange mouwen



PREMIER®



PW354 | PR354 **Women's Ginmill Check Long Sleeve Cotton Shirt**

100% Katoen

XS, S, M, L, XL, XXL

115 g/m²

Premier Workwear

BLACK (CA. P. BLACK C)/WHITE

Mouwen kunnen opgerold worden met knoop en bevestigingslussen aan de bovenarm | Dubbele knoopmanchet voor optie met volledige mouw | Smalle zachte kraag | Coupenaden buste en rug



PREMIER®

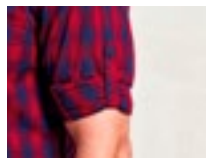

PW250 | PR250 **Men's Mulligan Check Cotton Long Sleeve Shirt**

100% Katoen

S, M, L, XL, XXL, 3XL

115 g/m²

Premier Workwear

CAMEL (CA. P. 132C)/NAVY (CA. P. 2378C) | RED/NAVY (CA. P. 2378C) | STEEL (CA. P. COOL GREY 11C)/BLACK (CA. P. BLACK C) | WHITE/NAVY (CA. P. 2378C)

Mouwen kunnen opgerold worden met knoop en bevestigingslussen aan de bovenarm | Lange mouwen met knopen aan de manchetten | Smalle zachte kraag | Semi-ingerichte stijl voor heren | Aantrekkelijk ruitpatroon | Compleментарende damesstijl, PR350



PREMIER®

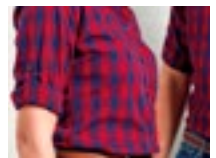

PW350 | PR350 **Women's Mulligan Check Cotton Long Sleeve Shirt**

100% Katoen

XS, S, M, L, XL, XXL

115 g/m²

Premier Workwear

CAMEL (CA. P. 132C)/NAVY (CA. P. 2378C) | RED/NAVY (CA. P. 2378C) | STEEL (CA. P. COOL GREY 11C)/BLACK (CA. P. BLACK C) | WHITE/NAVY (CA. P. 2378C)

Mouwen kunnen opgerold worden met knoop en bevestigingslussen aan de bovenarm | Smalle zachte kraag | Half getailleerde stijl voor dames | Aantrekkelijk ruitpatroon | Een aanvulling op de stijl van mannen, PR250



KARLOWSKY®



KY013 | BWM1 **Men's Waistcoat Basic**

100% Polyester
S, M, L, XL, XXL, 3XL
170 g/m²

Karlowsky

BLACK (CA. P. 419C)

Canvasmateriaal, 170 g/m² (buitenlaag), 90 g/m² (voering) | Herenvest met losse snit | 2 zijzakken met naaldlijnen | 1 paspelzak op borsthoogte | 1 binnenzak | 4 knopen | Tailleband verstelbaar aan achterkant met gesp | Wassen op 30 ° C



KARLOWSKY®



KY012 | BWF1 **Ladies Waistcoat Basic**

100% Polyester
XS, S, M, L, XL, XXL
170 g/m²

Karlowsky

BLACK (CA. P. 419C)

Canvasmateriaal, 170 g/m² (buitenlaag), 90 g/m² (voering) | Damesvest met losse snit | Prinsessenzoom | 2 zijzakken met naaldlijnen | 1 binnenzak | 3 knopen | Wassen op 30 ° C



KARLOWSKY®



KY035 | WM2 **Men's Vest Kai**

65% Polyester / 35% Katoen
46, 48, 50, 52, 54, 56, 58, 60, 62, 64
215 g/m²

Karlowsky

BLACK (CA. P. 419C)

BORDEAUX (CA. P. 209C)

NAVY (CA. P. 533C)

Keperbinding, 215 g/m² | Zeer verfijnd, voorgekrompen, kleurvast, onderhoudsvriendelijk | Herenvest met nauwsluitende snit, gevormde gezichtscontour | Tailleband verstelbaar aan achterkant met drukknopen | Twee nagebootste heupzakken | Sluiting met 4 drukknopen | Geschikt voor industrieel wassen | Wasbaar tot 95 °C



KARLOWSKY®



KY034 | WF2 **Ladies Vest Lena**

65% Polyester / 35% Katoen
34, 36, 38, 40, 42, 44, 46, 48, 50, 52
215 g/m²

Karlowsky

BLACK (CA. P. 419C)

BORDEAUX (CA. P. 209C)

NAVY (CA. P. 533C)

Keperbinding, 215 g/m² | Zeer verfijnd, voorgekrompen, kleurvast, onderhoudsvriendelijk | Damesvest met nauwsluitende snit | Prinsessenzoom | Tailleband verstelbaar aan achterkant met drukknopen | Twee nagebootste heupzakken | Sluiting met 4 drukknopen | Geschikt voor industrieel wassen | Wasbaar tot 95 °C



PW620 | PR620 **Men's Hospitality Waistcoat**

65% Polyester / 35% Katoen
S, M, L, XL, XXL
 195 g/m² Premier Workwear

BLACK (CA. P. BLACK C)

Industriële wasbaar: 85°C | Huishoudelijke reiniging: 60°C | Modern gilet met 5 knopen | 2 functionele horlogezakken | Zelfde stof op rug | Katoen-Twill | WRAP gecertificeerd



PW621 | PR621 **Women's Hospitality Waistcoat**

65% Polyester / 35% Katoen
S, M, L, XL, XXL
 195 g/m² Premier Workwear

BLACK (CA. P. BLACK C)

Huishoudelijke reiniging: 60°C | Complimentair met heren PW620 | Hedendaagse stijl 4-knoops gilet | 2 functionele horlogezakken | Industriële wasbaar: 85°C | WRAP gecertificeerd



PW625 | PR625 **Men's Herringbone Waistcoat**

50% Polyester, 45% wol, 5% Andere vezels
XS, S, M, L, XL, XXL
 300 g/m² Premier Workwear

BROWN CHECK (CA. P. 7519C) CHARCOAL (CA. P. 6 U) NAVY (CA. P. 2766C)

Satijnen voering aan de onderkant en achterkant | 5-knoopssluiting | Twee open zakken aan de voorkant | Revers kraag | Verstelbare gesp aan de achterkant | Voor- en achterkant darts voor montage

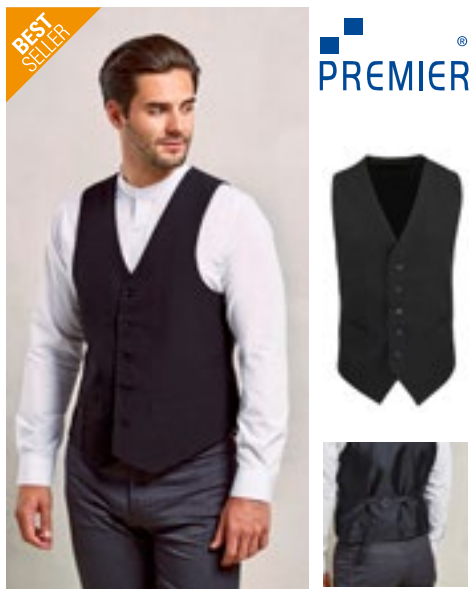

PW622 | PR622 **Men's Lined Polyester Waistcoat**

100% Polyester
XXS, XS, S, M, L, XL, XXL
 185 g/m² Premier Workwear

BLACK (CA. P. BLACK C)

Modern gilet met 5 knopen | 2 functionele horlogezakken | Satijn terug | Volledig gevoerd | Verstellers voor rugzijde | WRAP gecertificeerd



PW623 | PR623 **Women's Lined Polyester Waistcoat**

100% Polyester
XXS (28), XS (31), S (34), M (37), L (41), XL (44), XXL (47)
 185 g/m² Premier Workwear

BLACK (CA. P. BLACK C)

Hedendaagse stijl 4-knoops gilet | 2 functionele horlogezakken | Satijn terug | Volledig gevoerd | Verstellers voor rugzijde | WRAP gecertificeerd



PW626 | PR626 **Women's Herringbone Waistcoat**

50% Polyester, 45% wol, 5% Andere vezels
XS, S, M, L, XL, XXL
 300 g/m² Premier Workwear

BROWN CHECK (CA. P. 7519C) CHARCOAL (CA. P. 6 U) NAVY (CA. P. 2766C)

Satijnen voering aan de onderkant en achterkant | 4-knoopssluiting | Twee open zakken aan de voorkant | Revers kraag | Verstelbare gesp aan de achterkant | Voor- en achterkant darts voor montage



PREMIER[®]



EASY CARE

PW803 | PR803

Men's 'Artisan' Fleece Gilet

100% Polyester
S, M, L, XL, XXL, 3XL

Premier Workwear

BLACK (CA. P. BLACK C)/BLACK (CA. P. BLACK C) | BLACK (CA. P. BLACK C)/BROWN (CA. P. 4975C) | BURGUNDY (CA. P. 209C)/BROWN (CA. P. 4975C) | MOSS GREEN (CA. P. 2410C)/BROWN (CA. P. 4975C) | NAVY (CA. P. 533C)/BROWN (CA. P. 4975C)

Contrasterend biasdetail | Doorlopende stijl met tweerichtingsrits | Twee zijzakken met rits | Voor- en achterpanelen



PREMIER[®]



EASY CARE

PW804 | PR804

Women's 'Artisan' Fleece Gilet

100% Polyester
XS, S, M, L, XL, XXL, 3XL

Premier Workwear

BLACK (CA. P. BLACK C)/BLACK (CA. P. BLACK C) | BLACK (CA. P. BLACK C)/BROWN (CA. P. 4975C) | BURGUNDY (CA. P. 209C)/BROWN (CA. P. 4975C) | MOSS GREEN (CA. P. 2410C)/BROWN (CA. P. 4975C) | NAVY (CA. P. 533C)/BROWN (CA. P. 4975C)

Contrasterend biasdetail | Doorlopende stijl met tweerichtingsrits | Twee zijzakken met rits | Voor- en achterpanelen



PREMIER[®]



EASY CARE

PW823 | PR823

Men's 'Artisan' Fleece Jacket

100% Polyester
S, M, L, XL, XXL, 3XL

Premier Workwear

BLACK (CA. P. BLACK C)/BLACK (CA. P. BLACK C) | BLACK (CA. P. BLACK C)/BROWN (CA. P. 4975C) | BURGUNDY (CA. P. 209C)/BROWN (CA. P. 4975C) | MOSS GREEN (CA. P. 2410C)/BROWN (CA. P. 4975C) | NAVY (CA. P. 533C)/BROWN (CA. P. 4975C)

Contrasterend biasdetail | Doorlopende stijl met tweerichtingsrits | Twee zijzakken met rits | Voor- en achterpanelen



PREMIER[®]



EASY CARE

PW824 | PR824

Women's 'Artisan' Fleece Jacket

100% Polyester
XS, S, M, L, XL, XXL, 3XL
260 g/m²

Premier Workwear

BLACK (CA. P. BLACK C)/BLACK (CA. P. BLACK C) | BLACK (CA. P. BLACK C)/BROWN (CA. P. 4975C) | BURGUNDY (CA. P. 209C)/BROWN (CA. P. 4975C) | MOSS GREEN (CA. P. 2410C)/BROWN (CA. P. 4975C) | NAVY (CA. P. 533C)/BROWN (CA. P. 4975C)

Contrasterend biasdetail | Doorlopende stijl met tweerichtingsrits | Twee zijzakken met rits | Voor- en achterpanelen

■ GASTRONOMIE (BODYWARMERS E.D., BROEKEN & ROKKEN)



CGW4001 | 04001-32 **Men's Trousers Mentana**

65% Polyester / 35% Katoen
44, 46, 48, 50, 52, 54, 56, 58, 60, 62, 64
280 g/m²

CG Workwear

DENIM

CGW4010 | 04010-32 **Ladies' Trousers Ardea**

65% Polyester / 35% Katoen
34, 36, 38, 40, 42, 44, 46, 48, 50, 52
280 g/m²

CG Workwear

DENIM

Gemaakt in Duitsland | Slijtvaste denimstof | Bruine decoratieve zoom | Rech model | Met knop en ritssluiting | Steekzakken opzij met klinknagels | Twee opgestikte achterzakken | Tailleband met riemlussen

Gemaakt in Duitsland | Slijtvaste denimstof | Bruine decoratieve zoom | Rech model | Met knop en ritssluiting | Elastiek in de tailleband | Steekzakken opzij met klinknagels | Twee opgestikte achterzakken | Tailleband met riemlussen



CGW81001 | 81001-06 **Men's Terni Trousers**

65% Polyester / 32% Katoen / 3% Elastolefine
46, 48, 50, 52, 54, 56, 58
215 g/m²

CG Workwear

BEIGE BLACK DARK BLUE
RAVEN



CGW82001 | 82001-06 **Ladies' Tivoli Trousers**

65% Polyester / 32% Katoen / 3% Elastolefine
34, 36, 38, 40, 42, 44, 46, 48, 50, 52
205 g/m²

CG Workwear

BEIGE BLACK DARK BLUE
RAVEN

Broek in rech model | Geen zakken | Met knop en ritssluiting | Tailleband (ca. 3,5 cm breed) met riemlussen | Elastische zij-inzet aan de taille vanaf maat 44 | Langdurig | kleurecht | Minimaal strijken | Wasbaar tot 95 °C | Geschikt voor industrieel wassen en afwerken | Gemaakt in Duitsland



CGW82010 | 82010-06 **Ladies' Ofena Trousers**

65% Polyester / 32% Katoen / 3% Elastolefine
34, 36, 38, 40, 42, 44, 46
205 g/m²

CG Workwear

BEIGE BLACK DARK BLUE
RAVEN

Rech gesneden broek met twee schuine zakken aan de zijkant | 2 achterzakken en riemlussen | Minimaal strijken | Wasbaar tot 95 °C | Geschikt voor industrieel wassen en afwerken | kleurecht | Langdurig | Gemaakt in Duitsland



NEW



LF118L | DF118L **Prep Jacket Longsleeve**

65% Polyester / 35% Katoen

XS, S, M, L, XL, XXL

200 g/m²

Le Chef

WHITE

Eén rij knopen met verborgen drukknoepen | StayCool-systeem | Borstzak | Pennenzakje | Lussen aan de nek van de schort | Lengte rugzijde 78 cm



NEW



LF130 | DF130 **Pique Chef Shirt**

50% Polyester / 50% Katoen

XS, S, M, L, XL, XXL, 3XL, 4XL

250 g/m²

Le Chef

BLACK WHITE

Stretch piqué van polykatoen | Gebreid kokshemd | Minimaal strijken | StayCool-systeem onder de oksels en bij de kraag | Pennenzak op de mouw | Sluiting met drukknoepen | Slanke snit | Lengte rugzijde 78 cm



LF011 | DE11 **Jacket Staycool Raglan Sleeve**

65% Polyester / 35% Katoen

XXS, XS, S, M, L, XL, XXL, 3XL

160 g/m²

Le Chef

XXS, XS, S, M, L, XL, XXL, 3XL

WHITE/BLACK

XS, S, M, L, XL, XXL

BLACK/BLACK

WHITE/GRIFFIN

WHITE/WHITE

Lichte unisex koksjas met Staycool-systeem | Veiligheidszak met rits en pennenzakje op de mouw | Veiligheidszak met rits en pennenzakje op de mouw | Gemakkelijk strijkbaar, kreukbestendig | Witgewassen afgedekte noppen



LF128 | DE128 **Single Breasted Jacket**

65% Polyester / 35% Katoen

XS, S, M, L, XL, XXL

160 g/m²

Le Chef

WHITE/BLACK

WHITE/WHITE

Uniseks | Zijpanelen onder de oksels volgens het StayCool-systeem | Contrasterende vlakken | Raglan mouw | Slijtvaste waskwaliteit | Gemakkelijk strijken | Veiligheidsbinnenzak met rits | Pennenzak op de mouw



LF092 | DE92 Executive Jacket

65% Polyester / 35% Katoen (White: 50% Katoen / 50% Polyester)

XXS, XS, S, M, L, XL, XXL, 3XL, 4XL, 5XL

200g/m²

Le Chef

XXS, XS, S, M, L, XL, XXL, 3XL, 4XL, 5XL

WHITE

XS, S, M, L, XL, XXL, 3XL, 4XL

BLACK

GRIFFIN

Unisex koksjas met Staycool systeem in binnenkraag en onderarm | Model met lage schouders | Dubbele pennenzak op de linkermouw en drukknoopen met dop | omkeerbare manchetten



LF092S | DE92S Executive Jacket Short Sleeve

65% Polyester / 35% Katoen (White: 50% Katoen / 50% Polyester)

XXS, XS, S, M, L, XL, XXL, 3XL, 4XL, 5XL

200 g/m²

Le Chef

XXS, XS, S, M, L, XL, XXL, 3XL, 4XL, 5XL

WHITE

XS, S, M, L, XL, XXL, 3XL

GRIFFIN

XS, S, M, L, XL, XXL, 3XL, 4XL

BLACK

Unisex koksjas met korte mouwen met Staycool systeem in binnenkraag en onderarm | Model met lage schouders | Dubbele pennenzak op de linkermouw, veiligheidszak met rits op de rechterheup en drukknoopen met dop



LF112 | DE112 Unisex Air Jacket

65% Polyester / 35% Katoen

XS, S, M, L, XL, XXL

200 g/m²

Le Chef Prep

WHITE

Uniseks | Normale pasvorm | Vochtafvoerend StayCool-systeem (binnenkant kraag en mouwen) | Korte raglanmouwen | Penzakje | Verborgen drukknoopen | Bestand tegen bleekmiddelen | Lengte rugzijde is 80 cm | De mouwen niet strijken



LF118 | DF118 Jacket Short Sleeve

White/Black: 50% Katoen / 50% Polyester, Black/Black: 65% Polyester / 35% Katoen

XS, S, M, L, XL, XXL

200 g/m²

Le Chef Prep

BLACK/BLACK

WHITE/BLACK

Jas met korte mouwen, single-breasted jas met Staycool-inzetstuk achteraan in het midden | Voorzien van een verborgen sluiting met drukknoopen en een nieuw systeem voor de schortbevestiging om de wrijving te verminderen | Pennenzak op mouw en borstzak



leChef
PROFESSIONAL



LF129 | DF129 **Unisex Asymmetric Jacket**

65% Polyester / 35% Katoen

XS, S, M, L, XL, XXL

160 g/m²

Le Chef

GREY INDIGO

Uniseks | Normale pasvorm | StayCool System paneel op de rug en aan de binnenkant van de kraag | Met contrasterende stiksels | Metalen klinknagels | Asymmetrische voorkant met rits | Contrasterende dubbele stiknaden | Verdeelde zakken met studs | Borstzak en pennenzakje op de mouw | Verborgen ritssluiting | Lengte rugzijde 78 cm | Ophanglus



leChef
PROFESSIONAL



LF145 | DF145 **Ladies Aysematic Jacket**

65% Polyester / 35% Katoen

8, 10, 12, 14, 16, 18

160 g/m²

Le Chef

GREY INDIGO

Slanke snit | StayCool System paneel op de rug en aan de binnenkant van de kraag | Met contrasterende stiksels | Metalen klinknagels | Asymmetrische voorkant met rits | Contrasterende dubbele stiknaden | Verdeelde zakken met studs | Borstzak en pennenzakje op de mouw | Verborgen ritssluiting | Lengte rugzijde 78 cm | Ophanglus



leChef
PREP

LF120M | DF120M **Men's Prep Shirt**

65% Polyester / 35% Katoen

XS, S, M, L, XL, XXL

115 g/m²

Le Chef Prep

STORM GREY/BLACK WHITE

Nauwaansluitend hemd met Staycool-systeem | Lichtgewicht polykatoen met korte mouwen



LF120F | DF120F **Ladies' Prep Shirt**

65% Polyester / 35% Katoen

XS, S, M, L, XL, XXL

115 g/m²

Le Chef Prep

STORM GREY/BLACK

Hemd met vrouwelijke pasvorm met Staycool systeem | Superlicht gewicht polykatoen met driekwart mouwen





CGW03100 | 03100-44 **Men's Chef Jacket Turin GreeNature**

65% Polyester / 35% Katoen
44, 46, 48, 50, 52, 54, 56, 58, 60, 62, 64
215 g/m²

CG Workwear

BLACK **COOL GREY**

Polyester gemaakt van gerecycleerde PET-flessen / biologisch katoen | Gemaakt in Duitsland | Drukknoppen | Borstzak vooraan | Mouwen kunnen worden opgerold en beveiligd met een lus en druk op de knop | Ventilatie aan de achterkant voor mobiliteit | Alle kleuren wasbaar tot 95°C | Minimaal strijken | kleurecht | Geschikt voor industrieel wassen en afwerken



CGW03105 | 03105-44 **Ladies' Chef Jacket Turin GreeNature**

65% Polyester / 35% Katoen
34, 36, 38, 40, 42, 44, 46
215 g/m²

CG Workwear

BLACK **COOL GREY**

Polyester gemaakt van gerecycleerde PET-flessen / biologisch katoen | Gemaakt in Duitsland | Licht getailleerd | Drukknoppen | Borstzak vooraan | Mouwen kunnen worden opgerold en beveiligd met een lus en druk op de knop | Ventilatie aan de achterkant voor mobiliteit | Alle kleuren 95 ° C wasbaar | Minimaal strijken | kleurecht | Geschikt voor industrieel wassen en afwerken



CGW3100 | 03100-01 **Men's Chef Jacket Turin Classic**

65% Polyester / 35% Katoen
44, 46, 48, 50, 52, 54, 56, 58, 60, 62, 64
215 g/m²

CG Workwear

BLACK **CHERRY** **CHOCOLATE** **DARK BLUE**
KHAKI **RAVEN** **WHITE**

Gemaakt in Duitsland | Drukknoppen | Borstzak vooraan | Mouwen kunnen worden opgerold en beveiligd met een lus en druk op de knop | Ventilatie aan de achterkant voor mobiliteit | Alle kleuren wasbaar tot 95°C | Minimaal strijken | kleurecht | Geschikt voor industrieel wassen en afwerken



CGW3105 | 03105-01 **Ladies' Chef Jacket Turin Classic**

65% Polyester / 35% Katoen
34, 36, 38, 40, 42, 44, 46
215 g/m²

CG Workwear

BLACK **CHERRY** **CHOCOLATE** **DARK BLUE**
KHAKI **RAVEN** **WHITE**

Gemaakt in Duitsland | Licht getailleerd | Drukknoppen | Borstzak vooraan | Mouwen kunnen worden opgerold en beveiligd met een lus en druk op de knop | Ventilatie aan de achterkant voor mobiliteit | Alle kleuren 95 ° C wasbaar | Minimaal strijken | kleurecht | Geschikt voor industrieel wassen en afwerken



CGW3620 | 03620-05 **Men's Chef Jacket Trapani**

50% Lyocell / 50% Polyester
46, 48, 50, 52, 54, 56, 58, 60
190 g/m²

CG Workwear

BLACK/WHITE | RAVEN/BLACK | WHITE/BLACK

Gemaakt in Duitsland | Met huidvriendelijke Lyocell | Hoge vochtopname en sneldrogend | licht op maat | Opstaande kraag | Biezen in contrastkleur | Borstzak vooraan | Opgestikte mouwzak | Wasbaar op 95 ° C



CGW3630 | 03630-05 **Ladies' Chef Jacket Pistoia**

50% Lyocell / 50% Polyester
34, 36, 38, 40, 42, 44, 46
190 g/m²

CG Workwear

BLACK/WHITE | RAVEN/BLACK | WHITE/BLACK

Gemaakt in Duitsland | Met huidvriendelijke Lyocell | Hoge vochtopname en sneldrogend | Modieuze getailleerd | Opstaande kraag | Biezen in contrastkleur | Borstzak vooraan | Opgestikte mouwzak | Wasbaar op 95 ° C



CGW907 | 00907-01 **Men's Chef Jacket Rimini**

65% Polyester / 35% Katoen
44, 46, 48, 50, 52, 54, 56, 58, 60, 62, 64
215 g/m²

CG Workwear

BLACK | DARK BLUE | ELEFANT | RED | WHITE

Inclusief twaalf kogelknoppen | Kreukbestendig en onderhoudsvriendelijke | Met borstzak en mouwen met manchetten en spleten | Wasbaar tot 95 ° C



CGW9071 | 09071-01 **Ladies' Chef Jacket Rimini**

65% Polyester / 35% Katoen
34, 36, 38, 40, 42, 44, 46
215 g/m²

CG Workwear

BLACK | DARK BLUE | ELEFANT | RED | WHITE

Gemaakt in Duitsland | Klassieke chefjas | Lange mouwen met gespleten manchetten | Inclusief twaalf zwarte kogelknoppen | Wasbaar tot 95 ° C | Minimaal strijken | Langdurig | Langdurig



KARLOWSKY®



KY051 | JM 35

Chef Jacket Green-Generation

voorkant: 65% Polyester / 35% Katoen, achterkant: 100% Polyester
46, 48, 50, 52, 54, 56, 58, 60, 62, 64, 66, 68, 70, 72, 74
150

Karlowksy

AUBERGINE (CA. P. 5185C)	BLACK (CA. P. 419C)	MOSS GREEN (CA. P. 7764C)	PLATINUM GREY (CA. P. 4283C)
SAGE (CA. P. 416C)	STEEL BLUE (CA. P. 2380C)	WHITE	

Voor: keperbinding, 150 g/m². | Achter: jersey piqué, 170 g/m², ademend, vochtregulerend | Innovatieve, duurzame koksjas in urban-stijl met natuurlijke flair | Het product bevat 72% gerecycleerd polyester en is geproduceerd op milieuvriendelijke en sociaal verantwoorde wijze | licht op maat | Inzet van jersey piqué in de rug biedt een comfortabele ventilatie en een grotere bewegingsvrijheid | Drukknoppen voor snel openen en sluiten | Manchetten met drukkнопpen | Zakken met rits vooraan en zak op de linkermouw | Stijlvolle toepassing van contrasterende banden op de mouwen en de halslijn voor een urban-look



KARLOWSKY®



KY134 | JF 26

Ladies Chefs Jacket Green-Generation

65% Polyester / 35% Katoen, Netinzetstuk op de achterkant: 100% Polyester
34, 36, 38, 40, 42, 44, 46, 48, 50, 52, 54, 56, 58
150/170 g/m²

Karlowksy

AUBERGINE (CA. P. 5185C)	BLACK (CA. P. 419C)	FUCHSIA (CA. P. 689C)	MOSS GREEN (CA. P. 4229C)
PLATINUM GREY (CA. P. 4283C)	SAGE (CA. P. 416C)	STEEL BLUE (CA. P. 2380C)	WHITE

Voor: keperbinding, 150 g/m². | Inzetstuk achter: jersey piqué, 170 g/m², ademend, vochtregulerend | Polyester inhoud gemaakt van gerecycleerd plastic | licht op maat | Drukknoppen voor snel openen en sluiten | Manchetten met drukkнопpen | Zakken met rits vooraan en zak op de linkermouw | Stijlvol aangebrachte contrasterende linten op de mouwen en in de hals | Green Button-etiket, www.g-k.eu/karlowksy



KARLOWSKY®



KY052 | JM 36

Short Sleeve Chef Jacket Green-Generation

voorkant: 65% Polyester / 35% Katoen, achterkant: 100% Polyester
46, 48, 50, 52, 54, 56, 58, 60, 62, 64, 66, 68, 70, 72, 74
150 g/m²

Karlowksy

AUBERGINE (CA. P. 5185C)	BLACK (CA. P. 419C)	MOSS GREEN (CA. P. 7764C)	PLATINUM GREY (CA. P. 4283C)
SAGE (CA. P. 416C)	STEEL BLUE (CA. P. 2380C)	WHITE	

Voor: keperbinding, 150 g/m². | Achter: jersey piqué, 170 g/m², ademend, vochtregulerend | Innovatieve duurzame koksjas met korte mouwen die urban-stijl combineert met natuurlijke flair | Het product bevat 72% gerecycleerd polyester en is geproduceerd op milieuvriendelijke en sociaal verantwoorde wijze | licht op maat | Inzet van jersey piqué in de rug biedt een comfortabele ventilatie en een grotere bewegingsvrijheid | Drukknoppen voor snel openen en sluiten | Zakken met rits vooraan en zak op de linkermouw | Stijlvolle toepassing van contrasterende banden op de mouwen en de halslijn voor een urban-look



KARLOWSKY®



KY135 | JF 27

Ladies Chefs Jacket Green-Generation Short Sleeve

65% Polyester / 35% Katoen, Netinzetstuk op de achterkant: 100% Polyester
34, 36, 38, 40, 42, 44, 46, 48, 50, 52, 54, 56, 58
150/170 g/m²

Karlowksy

AUBERGINE (CA. P. 5185C)	BLACK (CA. P. 419C)	FUCHSIA (CA. P. 689C)	MOSS GREEN (CA. P. 7764C)
PLATINUM GREY (CA. P. 4283C)	SAGE (CA. P. 416C)	STEEL BLUE (CA. P. 2380C)	WHITE

Voor: keperbinding, 150 g/m². | Inzetstuk achter: jersey piqué, 170 g/m², ademend, vochtregulerend | Polyester inhoud gemaakt van gerecycleerd plastic | licht op maat | Drukknoppen voor snel openen en sluiten | Zakken met rits vooraan en zak op de linkermouw | Stijlvol aangebrachte contrasterende linten op de mouwen en in de hals | Green Button-etiket, www.g-k.eu/karlowksy



KARLOWSKY®



KY007 | BJM1

Chef Jacket Basic

100% Katoen

XS, S, M, L, XL, XXL, 3XL, 4XL, 5XL

185 g/m²

Karlowsky

WHITE

Keperbinding, 185 g/m². | Uniseks koksbuis met normale snit | Geventileerde manchetten | Bevestigde borstzak links | Jas met 10 knoppen op dubbele rij | 10 witte knoppen inbegrepen | Wassen op 60 °C

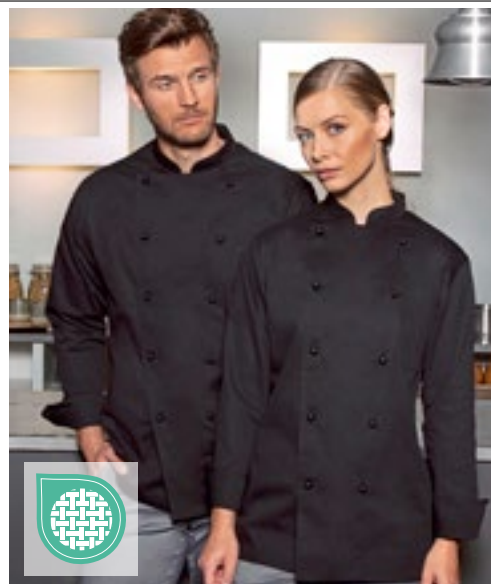

KARLOWSKY®



KY009 | BJM1

Chef Jacket Basic

100% Katoen

XS, S, M, L, XL, XXL, 3XL, 4XL, 5XL

185 g/m²

Karlowsky

BLACK (CA. P. 419C)

Keperbinding, 185 g/m². | Uniseks koksbuis met normale snit | Geventileerde manchetten | Bevestigde borstzak links | Jas met 10 knoppen op dubbele rij | 10 witte knoppen inbegrepen | Wassen op 60 °C



KARLOWSKY®



KY038 | BJM2

Basic Chef Jacket

65% Polyester / 35% Katoen

XS, S, M, L, XL, XXL, 3XL, 4XL, 5XL

215 g/m²

Karlowsky

BLACK (CA. P. 419C)

WHITE

Keperbinding, 215 g/m². | Uniseks koksbuis met normale snit | Geventileerde manchetten | Bevestigde borstzak links | Jas met 10 knopen in een dubbele rij en drukkopen | Wassen op 60 °C

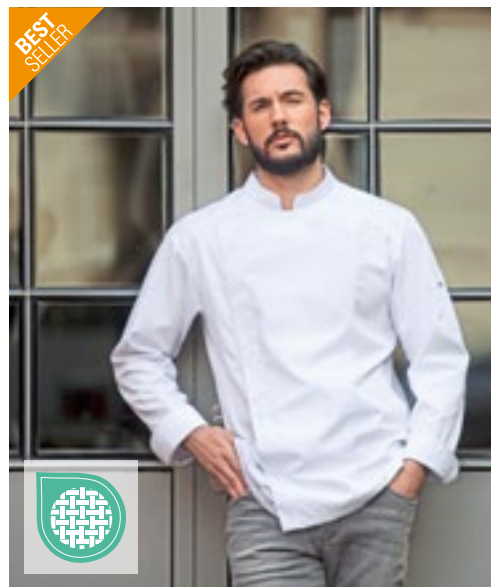

KARLOWSKY®



NEW
COLOUR



KY102 | JM 25

Chef Jacket Noah

50% Polyester / 50% Katoen

46, 48, 50, 52, 54, 56, 58, 60, 62, 64

150 g/m²

Karlowsky

ANTHRACITE (CA. P. 7540C)

BLACK (CA. P. 419C)

NAVY (CA. P. 533C)

WHITE

Keperbinding, 150 g/m². | Zeer verfijnd, voorgekrompen, kleurvast, onderhoudsvriendelijk | Chef jas met verborgen drukknoop, gemaakt van zeer lichte stof | Slim silhouet | Drukknoppen voor snel openen en aankleden | Praktische lus aan de achterkant van de kraag om een keukenschort aan te bevestigen (voorkomt wegglijden) | Geventileerde manchetten | Opgestikte mouwzak aan de linkerkant met pennenvak | Geschikt voor industrieel wassen | Wasbaar tot 95 °C



KARLOWSKY®



NEW
COLOUR 

KY036 | JM 14 **Chef Jacket Lars**

65% Polyester / 35% Katoen
44, 46, 48, 50, 52, 54, 56, 58, 60, 62, 64, 66, 68, 70, 72, 74
215 g/m²

Karlowsky

ANTHRACITE (CA. P. 7540C) BLACK (CA. P. 419C) LIGHT BROWN (CA. P. 438C) NAVY (CA. P. 533C)
WHITE

Keperbinding, 215 g/m² | Zeer verfijnd, voorgekrompen, kleurvast, onderhoudsvriendelijk | Koksbus voor mannen met normale snit | Prinsessenzoom op het achterste deel | Geventileerde manchetten | Schuine borstzak links, met pennenzak | Jas met 5 knopen en drukknoepen | Geschikt voor industrieel wassen | Wasbaar tot 95 °C

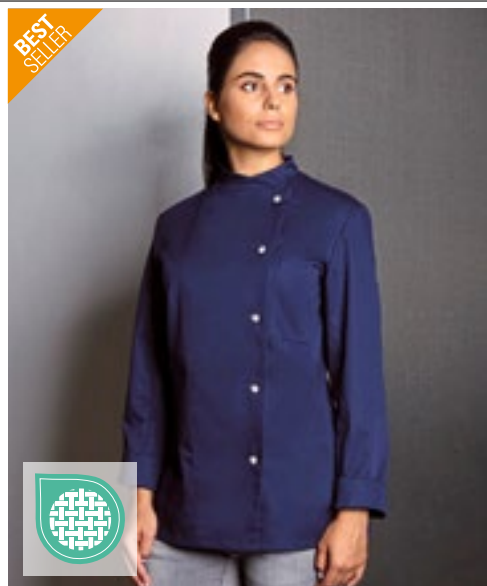

KARLOWSKY®



NEW
COLOUR 

KY070 | JF 3 **Chefs Jacket Larissa**

65% Polyester / 35% Katoen
34, 36, 38, 40, 42, 44, 46, 48, 50, 52, 54, 56, 58
215 g/m²

Karlowsky

ANTHRACITE (CA. P. 7540C) BLACK (CA. P. 419C) LIGHT BROWN (CA. P. 438C) NAVY (CA. P. 533C)
PINK (CA. P. 7636C) WHITE

Keperbinding, 215 g/m² | Zeer verfijnd, voorgekrompen, kleurvast, onderhoudsvriendelijk | Boss jas voor dames in een strakke pasvorm | Buste pijltjes, flanknaden aan de voor- en achterkant | Geventileerde manchetten | Opgevouwen, schuine borstzak aan de linkerkant, met pennenzak | Jas met 5 knopen en drukknoepen | Geschikt voor industrieel wassen | Wasbaar tot 95 °C



KARLOWSKY®



NEW
COLOUR 

KY037 | JM 15 **Chef Jacket Gustav**

65% Polyester / 35% Katoen
44, 46, 48, 50, 52, 54, 56, 58, 60, 62, 64, 66, 68, 70, 72, 74
215 g/m²

Karlowsky

ANTHRACITE (CA. P. 7540C) BLACK (CA. P. 419C) LIGHT BROWN (CA. P. 438C) NAVY (CA. P. 533C)
WHITE

Keperbinding, 215 g/m² | Zeer verfijnd, voorgekrompen, kleurvast, onderhoudsvriendelijk | Koksbus voor mannen met normale snit | Prinsessenzoom op het achterste deel | Schuine borstzak links, met pennenzak | Korte mouwen | Jas met 5 knopen in een enkele rij en drukknoepen | Geschikt voor industrieel wassen | Wasbaar tot 95 °C

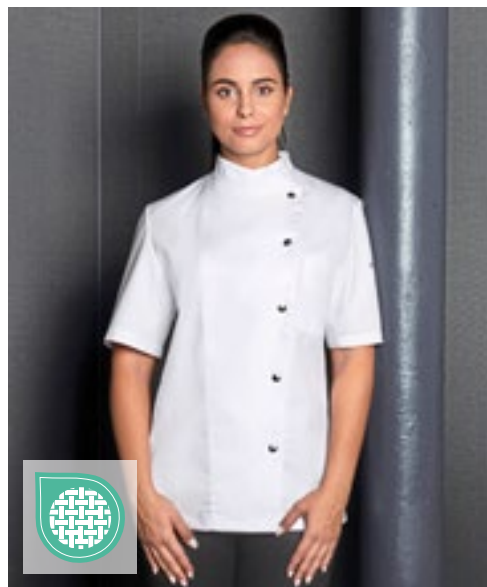

KARLOWSKY®



NEW
COLOUR 

KY071 | JF 4 **Chefs Jacket Greta**

65% Polyester / 35% Katoen
34, 36, 38, 40, 42, 44, 46, 48, 50, 52, 54, 56, 58
215 g/m²

Karlowsky

ANTHRACITE (CA. P. 7540C) BLACK (CA. P. 419C) LIGHT BROWN (CA. P. 438C) NAVY (CA. P. 533C)
PINK (CA. P. 7636C) WHITE

Keperbinding, 215 g/m² | Zeer verfijnd, voorgekrompen, kleurvast, onderhoudsvriendelijk | Boss jas voor dames in een strakke pasvorm | Buste pijltjes, flanknaden aan de voor- en achterkant | Korte mouwen | Opgevouwen, schuine borstzak aan de linkerkant, met pennenzak | Jas met 5 knopen en drukknoepen | Geschikt voor industrieel wassen | Wasbaar tot 95 °C



KY099 | JM 24 **Chef Jacket Jeans-Style**

65% Polyester / 35% Katoen
46, 48, 50, 52, 54, 56, 58, 60, 62, 64, 66, 68, 70, 72, 74
195 g/m² (Vintage Red: 175 g/m²)

Karlowsky

VINTAGE BLACK (CA. P. COOL GREY11C) VINTAGE BLUE (CA. P. 2108C) VINTAGE MOSS GREEN (CA. P. 416C) VINTAGE RED (CA. P. 710C)

Keperbinding, 195 g/m², vintage rood: 175 g/m² | Zeer verfijnd, voorgekrompen, kleurvast, onderhoudsvriendelijk | Koksbuis in jeanslook met slank silhouet | Contrasterende gekleurde zoom | Asymmetrisch gesloten jas met 5 knopen in een enkele rij en drukknoepen | Geventileerde manchetten | Opgestikte mouwzak aan de linkerkant met pennenvak | Geschikt voor industrieel wassen | Wasbaar tot 95 °C

KARLOWSKY®



KY053 | JF 20 **Ladies' Chef Jacket Jeans-Style**

65% Polyester / 35% Katoen
34, 36, 38, 40, 42, 44, 46, 48, 50, 52, 54, 56, 58
195 g/m² (Vintage Red: 175 g/m²)

Karlowsky

VINTAGE BLACK (CA. P. COOL GREY11C) VINTAGE BLUE (CA. P. 2108C) VINTAGE MOSS GREEN (CA. P. 416C) VINTAGE RED (CA. P. 710C)

Keperbinding, 195 g/m² (vintage rood: 175 g/m²) | Zeer verfijnd, voorgekrompen, kleurvast, onderhoudsvriendelijk | Trendy vrouwelijke koksvest in jeanslook met slank silhouet | Contrasterende naden voor de klassieke denimlook | Asymmetrisch sluitende jas met één rij van vijf drukknoepen voor snel openen en sluiten | Geventileerde manchetten | Opgestikte zak op de linkermouw met praktisch pennenvak | Geschikt voor industrieel wassen

KARLOWSKY®



KY103 | JM 26 **Chef Shirt New Identity**

50% Polyester / 50% Katoen
46, 48, 50, 52, 54, 56, 58, 60, 62, 64
150 g/m²

Karlowsky

ANTHRACITE (CA. P. 7540C) BLACK (CA. P. 419C) NAVY (CA. P. 533C) WHITE

Keperbinding, 150 g/m². | Zeer verfijnd, voorgekrompen, kleurvast, onderhoudsvriendelijk | Chef shirt gemaakt van speciaal lichtgewicht materiaal | Lichtgrijze contraststiksels, moderne opstaande kraag en flappen op de schouders voor een unieke look | Drukknoepen | Borstzak vooraan | Twee verfijnde pennen naast de borstzak | Oprollen en eenvoudige bevestiging van de mouwen met extra flappen | Geschikt voor industrieel wassen | Wasbaar tot 95 °C | Marineblauw: niet bleken

KARLOWSKY®



KY121 | BJM 4 **Long-Sleeve Throw-Over Chef Shirt Basic**

65% Polyester / 35% Katoen
S, M, L, XL, XXL, 3XL
200 g/m²

Karlowsky

BLACK (CA. P. 419C) WHITE

Voorzijde: Kledingmateriaal: 65% polyester / 35% katoen, 200 g/m² | Achterzijde: jersey, 100% polyester, ademend, vochtregulerend | Stijlvolle, pull-on-koksjas met lange mouwen | Inzetstuk op de achterkant van jersey (gatstructuur) zorgt voor maximaal comfort en ventilatie | Rech model | Verborgen knoppenpaneel met drukknoepen | Het shirt kan worden verbreed met behulp van de drukknoepen, zodat het makkelijker snel kan worden aangetrokken | Rechte manchetten met verhoogde ventilatieopening | Steekzak aan de linkerkant van de borst | Steekzak op linkermouw

KARLOWSKY®

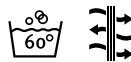

KY122 | BJM 3 **Short-Sleeve Throw-Over Chef Shirt Basic**

65% Polyester / 35% Katoen
S, M, L, XL, XXL, 3XL
200 g/m²

Karlowsky

BLACK (CA. P. 419C) WHITE

Voorzijde: Kledingmateriaal: 65% polyester / 35% katoen, 200 g/m² | Achterzijde: jersey, 100% polyester, ademend, vochtregulerend | Stijlvolle, pull-on-koksjas met korte mouwen | Inzetstuk op de achterkant van jersey (gatstructuur) zorgt voor maximale flexibiliteit en comfortabele ventilatie | Rech model | Verborgen knoppenpaneel met drukknoepen | Het shirt kan worden verbreed met behulp van de drukknoepen, zodat het makkelijker snel kan worden aangetrokken | Steekzak aan de linkerkant van de borst | Steekzak op linkermouw

KARLOWSKY®

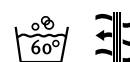



Dennys
LONDON®

DL008 | DD08 **Long Sleeve Snap Stud Fastening Jacket**

65% Polyester / 35% Katoen
XXS, XS, S, M, L, XL, XXL, 3XL
200 g/m²

Dennys London

BLACK WHITE

Uniseks sluiting links of rechts | Handig pennenzakje op linkermouw | Omgeslagen Franse manchet op mouw | Ruglengte 77 cm | Wassen op maximum 65 °C



Dennys
LONDON®

DL008S | DD08S **Short Sleeve Snap Stud Fastening Jacket**

65% Polyester / 35% Katoen
XXS, XS, S, M, L, XL, XXL, 3XL, 4XL
200 g/m²

Dennys London

BLACK WHITE

Uniseks sluiting links of rechts | Handig pennenzakje op linkermouw | Ruglengte 77 cm | Een dubbele voorkant die op beide manieren kan worden vastgemaakt | Wassen op maximum 65 °C



Dennys
LONDON®



DL900 | DD70 **Unisex Long Sleeve Chef Jacket**

65% Polyester / 35% Katoen
XXS, XS, S, M, L, XL, XXL, 3XL, 4XL
180 g/m²

Dennys London

BLACK WHITE

Uniseks | Normale pasvorm | Lange mouwen | 10 drukknoopen op een dubbellaagse voorkant | Lengte rugzijde is 76 cm | Roestvrij stalen drukknoopen | Ophanglus



Dennys
LONDON®



DL901 | DD70S **Short Sleeve Chef Jacket**

65% Polyester / 35% Katoen
XXS, XS, S, M, L, XL, XXL, 3XL, 4XL
180 g/m²

Dennys London

BLACK WHITE

Uniseks | Normale pasvorm | Korte mouwen | 10 drukknoopen op een dubbellaagse voorkant | Lengte rugzijde is 76 cm | Roestvrij stalen drukknoopen | Ophanglus



EXNER
Mode mit System



EXNER
Mode mit System



EX200 | 200

Chef's Jacket

65% Polyester / 35% Katoen (White: 100% Katoen)

XS, S, M, L, XL, XXL, 3XL, 4XL, 5XL

220 g/m² (White: 230 g/m²)

Exner

BLACK **WHITE**

Lange mouw | Dubbele rij knopen, 6 rijen knopen | Trapeziumvorm | Naden afstemmen | Opstaande kraag | Mouwen met dubbele manchetten | Binnenzak op borsthoogte | Armzak | Zachte, gemakkelijk te strijken afwerking | Zwarte balhoofd plastic knoppen inbegrepen | Zwart: 220 g / m²

EX222 | 22220

Chef's Jacket Bikerstyle With Epaulettes

65% Polyester / 35% Katoen

XS, S, M, L, XL, XXL, 3XL, 4XL, 5XL

215 g/m²

Exner

BLACK **GRAPHITE** **WHITE**

Lange mouw met oprolbare manchetten | Enkele rij met knopen | epauletten | Trapeziumvorm | Binnenzak op borsthoogte | Mouwzak ca. 9 x 12 cm (b x h) | Wasbaar tot 60 °C



EXNER
Mode mit System



PREMIER



EX225 | 2255930/22520

Chef's Jacket Bikerstyle

65% Polyester / 35% Katoen (Denim Blue: 78% Polyester / 22% Elastaan)

XS, S, M, L, XL, XXL, 3XL, 4XL, 5XL

215 g/m²

Exner

BLACK **DENIM BLUE** **GRAPHITE** **WHITE**

Lange mouw met oprolbare manchetten | Enkele rij met knopen | Trapeziumvorm | Binnenzak op borsthoogte | Mouwzak ca. 8 x 14 cm (b x h) | Wasbaar tot 75 °C (denimblauw: wasbaar tot 60 °C)



PW904 | PR904

Chef's Recycled Short Sleeve Shirt

65% Polyester / 35% Katoen (Denim Kleuren: 70% Polyester / 30% Katoen)

XS, S, M, L, XL, XXL, 3XL

170 g/m²

Premier Workwear

BLACK **WHITE**

Gemaakt met 65% gerecycleerd polyester | Chinese boord met drukknopsluiting in het midden van de sluiting | Contrasterende halsboord aan de binnenkant helpt tekenen van dagelijks gebruik te verbergen | Details op de zak | Lichtgewichtstof



PW657 | PR657 **Long Sleeve Chef's Jacket**

65% Polyester / 35% Katoen
XS, S, M, L, XL, XXL, 3XL, 4XL
 195 g/m² Premier Workwear

BLACK (CA. P. BLACK C) **STEEL (CA. P. 7545C)** **WHITE**

Gemakkelijk te onderhouden koksjas met lange mouwen | 60 °C wassen in was-machine voor huishoudelijk gebruik | Hoge kwaliteit, lange levensduur, kunst-hars knopen | Maatvoering unisex | Omslag met 10 knoopsgaten over de sluiting | Katoen-Twill | WRAP gecertificeerd



PW656 | PR656 **Short Sleeve Chef's Jacket**

65% Polyester / 35% Katoen
XS, S, M, L, XL, XXL, 3XL, 4XL
 195 g/m² Premier Workwear

BLACK (CA. P. BLACK C) **STEEL (CA. P. 7545C)** **WHITE**

Gemakkelijk te onderhouden koksjas met korte mouwen | 60 °C wassen in was-machine voor huishoudelijk gebruik | Hoge kwaliteit, lange levensduur, kunst-hars knopen | Maatvoering unisex | Omslag met 10 knoopsgaten over de sluiting | Katoen-Twill | Pennenzakje op de linker mouw | WRAP gecertificeerd



PW901 | PR901 **Essential Long Sleeve Chef's Jacket**

65% Polyester / 35% Katoen
XS, S, M, L, XL, XXL, 3XL, 4XL
 170 g/m² Premier Workwear

BLACK (CA. P. BLACK C) **WHITE**

Katoenen keperstof | Omslagsluiting met vijf knopen | Lange levensduur hars knoppen | Dubbele pennenzak | Mandarijn kraag



PW900 | PR900 **Essential Short Sleeve Chef's Jacket**

65% Polyester / 35% Katoen
XS, S, M, L, XL, XXL, 3XL, 4XL
 170 g/m² Premier Workwear

BLACK (CA. P. BLACK C) **WHITE**

Katoenen keperstof | Omslagsluiting met vijf knopen | Lange levensduur hars knoppen | Dubbele pennenzak | Mandarijn kraag

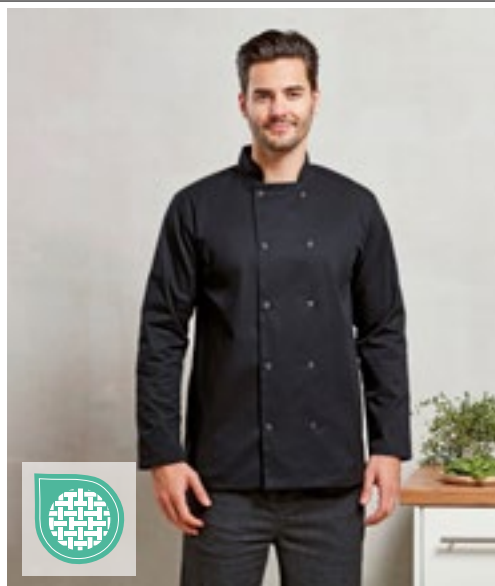

PREMIER®



PREMIER®



COOL®
CHECKER EASY
CARE

PW665 | PR665 **Chef's Long Sleeve Stud Jacket**

65% Polyester / 35% Katoen
XS, S, M, L, XL, XXL, 3XL
195 g/m²

Premier Workwear

BLACK WHITE

Katoenen keperstof | Mandarijn kraag | Sluiting met drukknoepen | Omslagstijl

PW903 | PR903 **Chef's Long Sleeve Coolchecker® Jacket**

65% Polyester / 35% Katoen
XS, S, M, L, XL, XXL
170 g/m²

Premier Workwear

BLACK (CA. P. BLACK C) WHITE

Katoenen keperstof | Coolchecker® achterpaneel | Dubbele pennenzak | Mandarijn kraag | Knoopsluiting in dezelfde stof



PREMIER®



PW660 | PR660 **Denim Chef's Jacket**

60% Katoen / 40% Polyester
XS, S, M, L, XL, XXL, 3XL
230 g/m²

Premier Workwear

BLACK DENIM (CA. P. 433C) GREY DENIM (CA. P. 425C)

Koksjas met hoog katoengehalte | Cross-over bevestiging aan de voorkant | Tien drukknoepen | Mandarijn kraag stand



PREMIER®



PW664 | PR664 **Studded Front Short Sleeve Chef's Jacket**

65% Polyester / 35% Katoen
XS, S, M, L, XL, XXL, 3XL

Premier Workwear

BLACK (CA. P. BLACK C) WHITE

Katoenen keperstof | Mandarijn kraag | Sluiting met drukknoepen | Omslagstijl



PREMIER®



PW906 | PR906 **Chef's Zip-Close Short Sleeve Jacket**

60% Katoen / 40% Polyester
XS, S, M, L, XL, XXL
230 g/m²

Premier Workwear

BLACK DENIM (CA. P. 426C) INDIGO DENIM (CA. P. 2380C) WHITE

Katoenen keperstof | Dubbele pennenzak op de linkermouw | Ritsluiting | Mandarijn kraag | Stofafwijkingen onder de arm

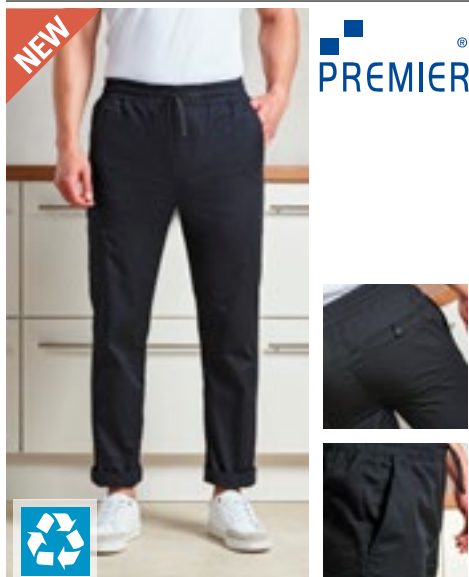

PW557 | PR557 **Chef's Recycled Cargo Trousers**

65% Polyester / 35% Katoen
S, M, L, XL, XXL, 3XL
 170 g/m² Premier Workwear

BLACK

Gemaakt met 65% gerecycleerd polyester | Geleidelijk smaller wordende pijpen met optionele omgeslagen zomen | Elastische tailleband, trekkoord en nepgulp | Meerdere zakken | Lichtgewichtstof



PW556 | PR556 **Artisan Chef's Jogging Trousers**

87% Katoen / 12% Polyester / 1% Elastaan
XS, S, M, L, XL, XXL
 230 g/m² Premier Workwear

BLACK DENIM (CA. P. 426C) | INDIGO DENIM (CA. P. 2380C)

Elastane Knit | Omgeslagen enkel | Elastische tailleband, trekkoord en riemlusen | Zij- en achterzakken | Zachte en elastische stof | Lengte: 82 cm

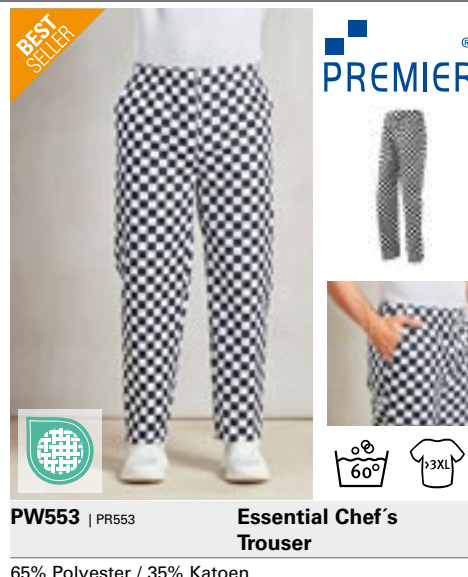

PW553 | PR553 **Essential Chef's Trousers**

65% Polyester / 35% Katoen
XS, S, M, L, XL, XXL, 3XL, 4XL
 Premier Workwear

BLACK (CA. P. BLACK C) | BLACK (CA. P. BLACK C)

BLACK/WHITE CHECK

Unisex pull-on broek voor koks | Elastische taille voor eenvoudig aantrekken van broek | Maatvoering unisex | Voorradig in 30,5' / 77 cm binnenbeen | Schommelzak aan de zijkant | Trekkoord | WRAP gecertificeerd



PW555 | PR555 **Essential Chef's Cargo Pocket Trousers**

65% Polyester / 35% Katoen
XS, S, M, L, XL, XXL, 3XL
 195 g/m² Premier Workwear

BLACK (CA. P. BLACK C)

Katoenen keperstof | Twee mobielvriendelijke cargo-zakken | Elastische tailleband | Trekkoord | Opgestikte achterzak | Lengte: 82 cm



KY040 | BHM1 **Chef Trousers Basic**

100% Katoen
XS, S, M, L, XL, XXL, 3XL
 245 g/m² Karlowsky

BLACK (CA. P. 419C) | WHITE

Keperbinding, 245 g/m², Pepita-design | Koksbroek voor mannen met elastische tailleband | Riemlusjes | 2 zijzakken | 1 opgestikte zak aan de rechter rugzijde | Wassen op 60 °C



KY092 | HF3 **Ladies Trousers Tina**

97% Katoen / 3% Elastolefine
34, 36, 38, 40, 42, 44, 46, 48, 50, 52, 54
 270 g/m² Karlowsky

BLACK (CA. P. 419C) | WHITE

Keperbinding, 270 g/m². | Voorgekrompen, kleurvast | Comfortabele snit met stretch | Schouder achter | Regular rise | 2 zijzakken | 2 opgestikte achterzakken | Riemlusjes | Wasbaar tot 60°C (wit tot 95°C) | Zwart: niet bleken



KY093 | HM2 **Men's Trousers Manolo**

65% Polyester / 35% Katoen
42, 44, 46, 48, 50, 52, 54, 56, 58, 60, 62, 64
245 g/m²

Karlowsky

BLACK (CA. P. 419C) WHITE

Keperbinding, 245 g/m². | Zeer verfijnd, voorgekrompen, kleurvast, onderhoudsvriendelijk | Broek voor heren in 5-pocketstijl | Rech gesneden | Regular rise | Riemplusjes | Wasbaar tot 60°C (wit tot 95°C)



DL800 | DC15 **Unisex Chef's Kit Trousers**

65% Polyester / 35% Katoen
XXS, XS, S, M, L, XL, XXL, 3XL, 4XL
180 g/m²

Denny's London

BLACK

Uniseks | Standaard pasvorm | Volledig elastische broek | Comfortabele en gemakkelijk verstelbare taille | Elastische taille met tunnelkoord en trekkoord | Heupzak aan een kant | Versterkte opgestikte zak | Slijtvast | Gemakkelijk te wassen | Zichtbare kleurenlabel (geplaatst op de achterzak): XXS - zwarte label, XS - groene label, S - blauwe label, M - rode label, L - oranje label, XL tot 5XL - zwarte label



KY095 | HM9 **Pull-On Trousers Kaspar**

65% Polyester / 35% Katoen
S, M, L, XL, XXL, 3XL
215 g/m²

Karlowsky

ANTHRACITE (CA. P. 7540C) BLACK (CA. P. 419C) NAVY (CA. P. 533C)
SAHARA (CA. P. 467C) WHITE

Twillstof, 65% polyester/35% katoen, 215 g/m² | Zeer verfijnd, voorgekrompen, kleurvast, onderhoudsvriendelijk | Met elastische tailleband en koord | Duurzaam materiaal | Hoge wasbaarheid | Regular rise | Rech gesneden | 2 zijzakken | 1 opgestikte zak aan de rechter rugzijde



EX300 | 300 **Chef's Trousers**

65% Polyester / 35% Katoen
44, 46, 48, 50, 52, 54, 56, 58, 60, 62, 64, 66
220 g/m²

Exner

BLACK WHITE

1 voorvouw | Vlieg met metalen rits | 2 zijzakken | 1 achterzak | Tailleband met stretch zone | Zachte, gemakkelijk te strijken afwerking



LF022 | DF22 **Prep Trousers**

65% Polyester / 35% Katoen (Black Cross Dyed Denim: 70% Polyester / 30% Katoen)
XS, S, M, L, XL, XXL
200 g/m²

Le Chef Prep

BLACK BLACK CROSS DYED DENIM

Nauwaansluitende broek | Geventileerd paneel aan het kruis voor luchtcirculatie alsook ventilatiegat met Staycool Systeem | Bestand tegen bleekmiddelen en kreuren | Trekkoord met le boss toggle | 2 voorzakken in jeansstijl en 2 achterzakken



LF054 | DF54 **Professional Trousers**

65% Polyester / 35% Katoen
XXS, XS, S, M, L, XL, XXL, 3XL, 4XL, 5XL / Lengte: reguliere
200 g/m²

Le Chef

XXS, XS, S, M, L, XL, XXL, 3XL, 4XL, 5XL
BLACK BLACK CHECK BLUE CHECK

XXS, XS, S, M, L, XL, XXL
WHITE
XXS, XS, S, M, L, XL, XXL, 3XL
GRIFFIN

Unisex duurzame broek | Zelfvergrendelend trekkoord en wasbestendige ritssluiting | 2 zijzakken, 1 telefoonzak en 1 heupzak | Bestand tegen bleekmiddelen

■ GASTRONOMIE (MUTSEN & ACCESSOIRES)

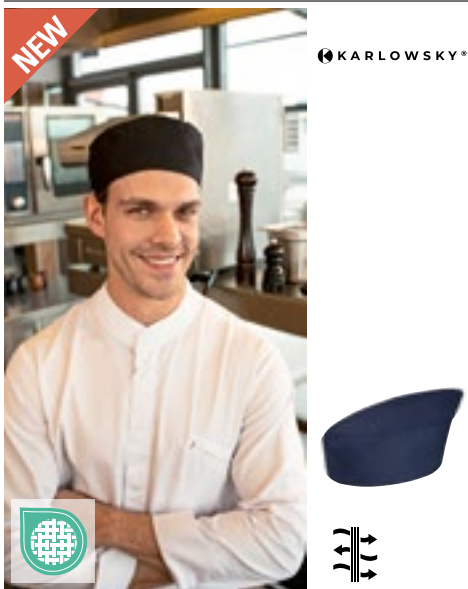

KY136 | KM 35 **Beanie With Mesh Insert**

65% Polyester / 35% Katoen, Net netinsetstukk:
100% Polyester
One Size
215 g/m² Karlowsky

ANTHRACITE (CA. P. 7540C) | BLACK (CA. P. 419C) | NAVY (CA. P. 533C)
WHITE

Materiaal aan de bovenkant: 215 g/m² | Inzetstuk van netje (gaas): 210 g/m² | Moderne ademende koksmuts | Verstelbaar in maat met klittenbandsluiting achter op het hoofd | Opening aan de achterkant van het hoofd voor naar beneden gedragen haar of haar in een paardenstaart | Oppervlakte voor versieringen zoals opdruk- en borduurwerk over de hele lengte aan de voorkant en zijkanten zonder storende naden



KY137 | KM 36 **Hat With Mesh Insert**

65% Polyester / 35% Katoen
One Size
215 g/m² Karlowsky

ANTHRACITE (CA. P. 7540C) | BLACK (CA. P. 419C) | NAVY (CA. P. 533C)
WHITE

Moderne koksmuts van hoge kwaliteit | Verstelbaar in maat met klittenbandsluiting achter op het hoofd | Opening aan de achterkant van het hoofd voor naar beneden gedragen haar of haar in een paardenstaart | Versieringen over de hele lengte aan de voorkant en zijkanten zonder storende naden



KY096 | KM14 **Beret Hat Luka**

100% Katoen
One Size
230 g/m² Karlowsky

BLACK (CA. P. 419C) | BORDEAUX (CA. P. 209C) | WHITE

Keperbinding, 230 g/m². | Voorgekrompen, kleurvast | Elastische band aan de achterkant van het hoofd | Wasbaar tot 95 °C



KY108 | KM 25 **Bandana Alex**

50% Katoen / 50% Polyester
One Size
155 g/m² Karlowsky

BLACK (CA. P. 419C) | WHITE

Geweven platbinding, 155 g/m². | In de nek te binden | Wasbaar tot 60°C (wit tot 95°C)



CGW0180 | 00180-44 **Chef's Hat Fano GreeNature**

65% Polyester / 35% Katoen
One Size
215 g/m² CG Workwear

BLACK | COOL GREY

Polyester gemaakt van gerecycleerde PET-flessen / biologisch katoen | Indantreen geveerd | Kreukvrij | Wasbaar tot 95 °C | Minimaal strijken | kleurecht | Geschikt voor industrieel wasgoed | Afwerking toegestaan | Breedte tailleband 3,5 cm | Gemaakt in Duitsland



CGW0185 | 00185-44 **Chef's Hat Prato GreeNature**

65% Polyester / 35% Katoen
One Size
215 g/m² CG Workwear

BLACK | COOL GREY

Polyester gemaakt van gerecycleerde PET-flessen / biologisch katoen | Gemaakt in Duitsland | Modieuze bandana | Breedte verstelbaar met banden | Tailleband breedte 4,5 cm



CGW180 | 00180-01

Chef's Hat Fano Classic

65% Polyester / 35% Katoen

One Size

215 g/m²

CG Workwear

BLACK	CHERRY	CHOCOLATE
DARK BLUE	ELEFANT	KHAKI
RAVEN	RED	WHITE

Indantreen geverfd | Kreukvrij | Wasbaar tot 95 °C | Minimaal strijken | kleurecht | Geschikt voor industrieel wasgoed | Afwerking toegestaan | Breedte tailleband 3,5 cm | Gemaakt in Duitsland



CGW185 | 00185-01

Chef's Hat Prato Classic

65% Polyester / 35% Katoen

One Size

215 g/m²

CG Workwear

BLACK	CHERRY	CHOCOLATE
DARK BLUE	ELEFANT	KHAKI
RAVEN	RED	WHITE

Gemaakt in Duitsland | Modieuze bandana | Breedte verstelbaar met banden | Tailleband breedte 4,5 cm



CGW186 | 00186-01

Chef's Hat Pineto Classic

65% Polyester / 35% Katoen

I (54 - 56 cm), II (57 - 59 cm), III (60 - 62 cm)

215 g/m²

CG Workwear

BLACK	CHERRY	CHOCOLATE
ELEFANT	KHAKI	RAVEN
RED	WHITE	

Indantreen geverfd | Wasbaar tot 95 °C | Kreukvrij | Minimaal strijken | kleurecht | Geschikt voor industrieel wasgoed | Afwerking toegestaan | Tailleband breedte 7,5 cm | Gemaakt in Duitsland



CGW3200 | 03200-01

Chianti Chef Hat

65% Polyester / 35% Katoen

One Size

215 g/m²

CG Workwear

BLACK	CHERRY	CHOCOLATE
DARK BLUE	ELEFANT	KHAKI
NAVY	RAVEN	RED
TOFFEE	WHITE	

Individueel instelbaar, comfortabel met klittenbandsluiting | Wasbaar tot 95 °C | Gemaakt in Duitsland



CGW3305 | 03305-01

Chef's Hat Genove Classic

65% Polyester / 35% Katoen

One Size

215 g/m²

CG Workwear

BLACK	WHITE
-------	-------

Gemaakt in Duitsland | Wasbaar op 95 °C | Met riptape-sluiting | Individueel instelbaar | Bandbreedte ca. 5,5 cm



CGW3310 | 03310-01

Crecchio Classic Chef Hat

65% Polyester / 35% Katoen

One Size

215 g/m²

CG Workwear

BLACK	WHITE
-------	-------

Koksmuts met elastische band | Netinzetstuk aan de bovenkant



Le Chef™
PROFESSIONAL



LF014 | DF14 **Staycool Skull Cap**
100% Polyester
M, L
170 g/m² Le Chef

BLACK WHITE

Le Chef koksmuts met Staycool-systeem en elastische achterkant



Le Chef™
PROFESSIONAL



LF037 | DF37 **Skull Cap**
65% Polyester / 35% Katoen
M, L
200 g/m² Le Chef

BLACK GRIFFIN WHITE

Ovaal gevormde koksmuts met 5 ventilatiegaten en een enkele boord | Elastische rugleuning voor comfort



Le Chef™
PROFESSIONAL



LF037F | DF37C **Skull Cap Staycool**
65% Polyester / 35% Katoen
M, L
200 g/m² Le Chef

BLACK WHITE

Staycool muts met enkele band en elastische achterkant | Ovale vorm voor een betere pasvorm



Dennys
LONDON®



DL007 | DG07 **London Skull Cap**
65% Polyester / 35% Katoen
S, M, L, XL
200 g/m² Dennys London

BLACK WHITE

Krimp vrij | Dubbel omgeslagen manchet | Bleekmiddelbestendig, geschikt om te wassen op maximum 65 °C

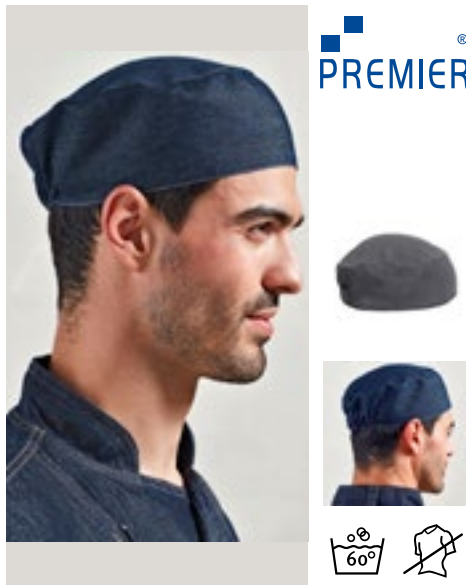

PREMIER®



PW653 | PR653 **Chef's Skull Cap**
65% Polyester / 35% Katoen
One Size
195 g/m² (Striped: 240 g/m²) Premier Workwear

BLACK (CA. P. BLACK C) BLACK DENIM (CA. P. 433C) BLACK/WHITE CHECK
BOTTLE GREEN (CA. P. 560C) GREY DENIM (CA. P. 425C) INDIGO DENIM (CA. P. 2767C)
NAVY (CA. P. 2766C) RED (CA. P. 200C) WHITE

Eén maat | Flat Top Chefs Skull Cap | Elastische achterkant | Kreukbestendig afwerking



BEST SELLER

PREMIER®



PW658 | PR658 **Chef's Zandana**
65% Polyester / 35% Katoen
One Size
195 g/m² Premier Workwear

BLACK WHITE

Twee banden aan de achterkant | Eenvoudig te strijken en te dragen | WRAP gecertificeerd



X966 | HD12045 **Baker's Scarf**
65% Polyester / 35% Katoen (Natural: 100% Katoen)
120 x 45 cm
240 g/m² Link Kitchen Wear



CGW161 | 00161-01 **Waist Bag Tollo Classic**
65% Polyester / 35% Katoen
34,5 x 26,5 cm
215 g/m² CG Workwear

BLACK

Indantreen geveerd | Riem met kliksluiting | Vier secties bieden voldoende ruimte voor alle werkhulp-middelen | Twee penssecties | Gemaakt in Duitsland



CGW3210 | 32100-99 **Multifunctional Belt Asti**
100% Polyester
One Size (60 - 120 cm)
CG Workwear

BLACK

Bijpassende kelnertas Napoli (CGW160) | Aanpasbaar (60 - 120 cm)

BLACK	BORDEAUX	BOTTLE GREEN
BROWN	KHAKI	MOUSE GREY
NATURAL (CA. P. 7499)	NAVY	ORANGE
RED	ROYAL	TERRACOTTA (CA. P. 4840)
WHITE	YELLOW	

Voorgekrompen | Onderhoudsvriendelijk | kleurecht | Zonder opdruk wasbaar op 60 ° C



CGW160 | 00160-01 **Waiver Bag Napoli**
65% Polyester / 35% Katoen
15 x 23 cm (Breedte x Lengte)
215 g/m² CG Workwear

BLACK	BOTTLE GREEN	BUGATTI	CARAMEL
CHERRY	CHOCOLATE	COPPER	CURRY
DARK BLUE	ELEFANT	GRIFFIN	KHAKI
LAVA	LEAF	MAGENTA	NAVY
PUMPKIN	RAVEN	RED	REGENCY RED
SAND	SUNSHINE	TAUPE	TOFFEE
TURQUOISE	WHITE		

Kan worden gecombineerd met bijpassende schorten en dassen van CG Workwear | Met compartimenten voor werkgerei (portefeuille/balpen/notitieblok) | Eenvoudige bevestiging met een lus op de bijbehorende Asti-riem (CGW3210) | Gemaakt in Duitsland | Huidvriendelijk



EX118 | 118 **Waist Bag**
65% Polyester / 35% Katoen (Black Pinstripe, White: 100% Katoen)
15,5 x 24 cm (Breedte x Lengte)
Exner

BLACK	BLACK PINSTRIPE	BORDEAUX	BOTTLE GREEN
GRAPHITE	HOT PINK	LEMON GREEN	NAVY
PURPLE	RED	ROYAL BLUE	SAND
SILVER GREY	TERRACOTTA	TOFFEE	TURQUOISE
WHITE			

Zachte, gemakkelijk te strijken afwerking | Zonder riem | Past bij alle schorten | Twee zakken en een penhouder | Katoenkleuren: 230 g / m², kleuren van de stofmix: 220 g / m² | Levering zonder decoratie/inhoud



KARLOWSKY®



KY004 | KA1 **Cash Holder**

65% Polyester / 35% Katoen
16 x 24 cm (Breedte x Lengte)
 215 g/m² Karlowsky

BLACK (CA. P. 419C)

Keperbinding, 215 g/m² | Zeer verfijnd, voorgekrompen, kleurvast, onderhoudsvriendelijk | Overscholster van lichte en duurzame stof | Bestand tegen grondig wassen om sterke vervuiling te verwijderen, wasbaar tot 95 °C | 1 groot hoofdvak voor het opbergen van EC- en kredietkaartlezers, mobiele bestel- en kassasystemen of andere apparaten | 1 klein vak voor notitieblokjes of smartphone | 1 pennenvak voor balpen of potlood | Met riemlus (6 cm) voor bevestiging aan schort en riem | Levering zonder decoratie/inhoud

BEST SELLER

KARLOWSKY®



KY097 | KZB29 **Waiter's Wallet**

Polyester
18,2 x 10 x 4,5 cm (Breedte x Lengte x Diepte)
 Karlowsky

BLACK (CA. P. 419C)

Robuuste en praktische portefeuille | 5 grote, doorzichtige vakken voor bankbiljetten (geschikt voor alle belangrijkste internationale formaten) | 1 groot muntvak met versterkte bodem | 1 binnenzak met rits voor grote bankbiljetten, bonnetjes, munten en meer | Verstelbare metalen sluiting met drie niveaus | Gemakkelijk aanpasbaar door zeefdruk | Levering zonder decoratie/inhoud



KARLOWSKY®



KY126 | BS 53 **Work Shoe Next-Step**

Bovenstuk: textiel | Binnenkant: textiel | Binnenzool: laag synthetisch schuim bedekt met textiel | Buitenzool: synthetisch
35, 36, 37, 38, 39, 40, 41, 42, 43, 44, 45, 46, 47

Karlowsky

BLACK (CA. P. 419C)

Bovenmateriaal: textiel | Binnenmateriaal: textiel | Binnenzool: kunststof schuimlaag bedekt met textiel | Buitenzool: kunststof | Lichtgewicht en moderne werkschoen met vetersluiting en sportieve lage-schoen look | Voor dames en heren | Gecertificeerd volgens EN ISO 20347:2012, O1-A-E-FO-SRC (zonder beschermende neus) | Wasbaar tot 30 °C | Duurzaam bovenmateriaal van textiel zorgt voor een hoog ademend vermogen, zelfs in veeleisende werkomgevingen | Textielmateriaal langs binnen met antibacteriële voering | Zachte, verwijderbare inlegzool die de vorm van de voet aanneemt voor een optimale pasvorm | Met buitenzool met profiel, benzine- en oliebestendig (FO) en antistatisch (A) | Antislipzool van PU-rubber met verhoogde weerstand tegen slippen op keramische tegels, reinigingsmiddelen, stalen platen en glycerine (SRC) | Verhoogde energieabsorptie aan de hiel (E) | Met gesloten hiel



CGW8286 | 08286/08285 **Serviettes Arezzo Classic**

65% Polyester / 35% Katoen
37 x 37 cm, 50 x 50 cm
 215 g/m² CG Workwear

BLACK	CHERRY	CHOCOLATE
DARK BLUE	LEAF	PALE GREY
RAVEN	RED	SAND
WHITE		

Zoom rondom | Past bij dienstkleiding | Kookvast, wasbaar op 95 °C | Geschikt voor industrieel wasgoed | kleurecht



AR099KT | 993.5 **All Over Kitchen Towel**

Buiten: 100% Polyester
50 x 65 cm
 Innen: 100% Baumwolle ARTG

WHITE

Speciaal gebreide keukenhanddoek | Een zijde is gemaakt van 100% polyester, geschikt voor sublimatie | Achterkant is gemaakt van 100% katoen



TC41 | TC041 **Tea Towel**

100% Katoen
50 x 70 cm
 120 g/m² Towel City

WHITE

Geweven katoenen theedoek | Ophanglus | Naardrand | Duurzaam en slijtvast



EX152 | 1522620 **Touchon Cloth (5 Pair Pack)**

100% Katoen
50 x 100 cm
120 g/m² Exner

BLACK/GREY

Geruit patroon | Wassen op 60 °C | 50 x 100 cm

EX153 | 153 **Checked Dishcloth (Pack of 10 pieces)**

100% Katoen
50 x 70 cm Exner

WHITE/BLUE CHECKED WHITE/RED CHECKED

Geruite theedoek

EX553 | 553 **Pit Towel (Pack of 10 pieces)**

100% Katoen
45 x 90 cm Exner

BLACK/GREY CHECKED BLUE/GREY CHECKED

Geruit patroon



KY059 | GT 18 **Unicoloured Dish And Cleaning Cloth (10 Pack)**

100% Katoen
50 x 70 cm
130 g/m² Karlowsky

ANTHRACITE (CA. P. 7540C) BLACK (CA. P. 419C) RED (CA. P. 186C) WHITE

Canvas stof, 130 g/m² | Kleurvast, voorgekrompen | 55 g per st | Veelzijdige effen theedoek en reinigingsdoek van stevig canvas | Reinigt en droogt oppervlakken en voorwerpen hygiënisch voor dagelijks gebruik dankzij zijn absorberende natuurlijke vezels | Bijzonder vormvast, zelfs na meerdere wasbeurten dankzij voorbehandeling (wasbaar tot 60 °C) | Perfect voor textielafwerkingsprocessen zoals borduursels en opdrukken (aanpasbaar) | Met praktische lus om op te hangen

KY060 | GT7 **Pit Towel (pack of 10 pieces)**

100% Katoen
45 x 90 cm Karlowsky

BLUE (CHECKED)

10 stuks verpakking | 95 g per st | kleurecht | Met hanger | Wasbaar tot 95 °C

KY076 | GT16 **Checked Dishcloth (Pack of 10 pieces)**

100% Katoen
50 x 70 cm Karlowsky

BLUE (CA. P. 7686C)/WHITE RED (CA. P. 186C)/WHITE

10 stuks verpakking | 60 g elk | Met hanger | Wasbaar tot 95 °C

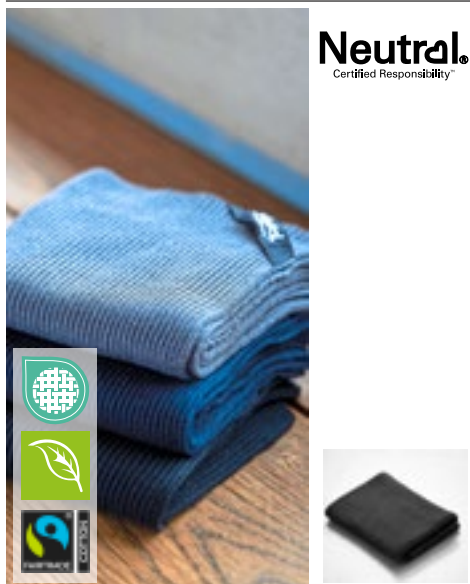

Neutral.
Certified Responsibility™



NE95010 | O95010 **Rib Knit Kitchen Cloth (2 Pieces)**

100% Katoen
30 x 30 cm
600 g/m² Neutral

BLACK CHARCOAL NAVY

Door Fairtrade gecertificeerd katoen | Gecertificeerd biologisch gekamd katoen | 2x1 gebreide boord | Pak van 2 stuks

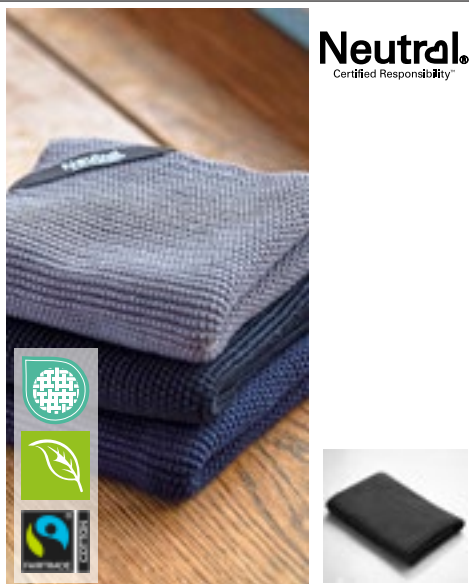

Neutral.
Certified Responsibility™



NE95011 | O95011 **Pearl Knit Kitchen Cloth (2 Pieces)**

100% Katoen
30 x 30 cm
600 g/m² Neutral

BLACK CHARCOAL NAVY

Door Fairtrade gecertificeerd katoen | Gecertificeerd biologisch gekamd katoen | 2x1 gebreide boord | Pak van 2 stuks



THE ONE
TOWELLING



TH1600 | T1-KTOWEL **Kitchen Towel**

100% Katoen
50 x 50 cm
500 g/m² The One Towelling®

ANTHRACITE	BLACK	LIME GREEN
NAVY BLUE	RED	ROYAL BLUE
TAUPE	WHITE	

Gekamde katoen (badstof) | Hoog absorptievermogen | Wasbaar tot 60°



Westford Mill



NEW COLOUR Label

WM701 | W701 **Tea Towel**

100% Katoen
50 x 70 cm
170 g/m² Westford Mill

BLACK NATURAL PURE GREY WHITE

Artikel gewicht ca.: 72g | Theedoek gemaakt van katoen | Tear away label voor het gemak van rebranding



Westford Mill



Label

WM710 | W710 **Organic Cotton Tea Towel**

100% Katoen
50 x 70 cm
170 g/m² Westford Mill

BLACK NATURAL PURE GREY WHITE

100% biologisch katoen | Ophanglus | CutAway-label voor gemak van rebranding | Eén maat: 50 x 70 cm



l merch



NT5360 Oven Glove

Buiten: 100% Polyurethaan, Binnen: 100% Katoen
One Size

BROWN/DARK GREY

Buitenzijde gemaakt van PU synthetisch leer, binnenzijde gemaakt van polyester/katoen | Met lus | Hittebestendige katoenen kant | Voor rechtshandig gebruik



LINK
KITCHEN
WEAR



X1002 | OWR Oven Mitt

65% Polyester / 35% Katoen
28 x 16 cm
240 g/m²

Link Kitchen Wear

BOTTLE GREEN	BROWN	BURGUNDY
MOUSE GREY	NATURAL	NAVY
ORANGE	RED	ROYAL
SAND	TERRACOTTA	YELLOW

In 2/1 keper geweven | Met een hittebestendige polyester vulling | Onderhoudsvriendelijk | Niet bedrukt, wasbaar op 60 graden | 240 g/m²



LINK
KITCHEN
WEAR



X1005 | OWRPES Oven Mitt Sublimation

100% Polyester
34 x 14 cm
240 g/m²

Link Kitchen Wear

WHITE/SILVER GREY

Overwanten Sublimatie | In 2/1 keper geweven | Met een hittebestendige polyester vulling | Onderhoudsvriendelijk | Niet bedrukt, wasbaar op 60 graden



LINK
KITCHEN
WEAR



X1006 | PH2020 Potholder

65% Polyester / 35% Katoen
20 x 20 cm
240 g/m²

Link Kitchen Wear

BLACK	BOTTLE GREEN	BROWN
BURGUNDY	MOUSE GREY	NATURAL
NAVY	ORANGE	RED
ROYAL	SAND	TERRACOTTA
WHITE	YELLOW	

Pannenvlap | In 2/1 keper geweven | Met een hittebestendige polyester vulling | Onderhoudsvriendelijk | Niet bedrukt, wasbaar op 60 graden



LINK
KITCHEN
WEAR



X1007 | PH2323PES Potholder Sublimation

100% Polyester
23 x 23 cm
240 g/m²

Link Kitchen Wear

BLACK/WHITE

Pannenvlap Sublimatie | In 2/1 keper geweven | Met een hittebestendige polyester vulling | Onderhoudsvriendelijk | Niet bedrukt, wasbaar op 60 graden



LINK
KITCHEN
WEAR



X1011 | OWR Cotton Oven Mitt

100% Katoen
30 x 14 cm
230 g/m²

Link Kitchen Wear

BLACK NAVY WHITE

Met hittebestendige polyestervulling | In 2/1 keper geweven | Onderhoudsvriendelijk | Kleurvast | Wasbaar op 40 graden



EX279 150

Schoonheid & Medisch

TUNIEKEN & CO.....	147
MASKERS.....	157

BEST
SELLER



PREMIER®



NEW
COLOUR

PW171 | PR171 **Women's Pocket Tabard**

65% Polyester / 35% Katoen
S, M, L, XL, XXL, 3XL
195 g/m²

Premier Workwear

BLACK	BOTTLE GREEN (CA. P. 560C)	BURGUNDY (CA. P. 216C)	DARK GREY (CA. P. 431C)
EMERALD (CA. P. 341C)	FUCHSIA (CA. P. 219C)	LIME (CA. P. 382C)	NAVY (CA. P. 2766C)
PINK (CA. P. 1895C)	PURPLE (CA. P. 269C)	RED (CA. P. 200C)	ROYAL (CA. P. 286C)
SILVER (CA. P. 428C)	SUNFLOWER (CA. P. 136C)	TURQUOISE (CA. P. 312C)	WHITE

Dames tabard met zak | Lengte ca. 68 cm | Zijstroken met verstelbare stud bevestigde sluitingen | Kleurafstemming bias trim randen | Grote opgestikte zak met biasband in bijpassende kleur | Wasbaar op 60 ° C | WRAP gecertificeerd



PREMIER®



PW172 | PR172 **Women's Long Pocket Tabard**

65% Polyester / 35% Katoen
S, M, L, XL
195 g/m²

Premier Workwear

BLACK (CA. P. BLACK C)	NAVY (CA. P. 2766C)	ROYAL (CA. P. 286C)
------------------------	---------------------	---------------------

Dames lange tabard met voorvak | Lengte ca. 78 cm | Zijstroken met verstelbare stud bevestigde sluitingen | Kleurafstemming bias trim randen | Grote opgestikte zak met biasband in bijpassende kleur | Op 60 ° C wassen in wasmachine voor huishoudelijk gebruik | WRAP gecertificeerd



PREMIER®



EASY
CARE

PW177 | PR177 **Tulip Wrap Around Tunic**

100% Polyester
S/M, L/XL
185 g/m²

Premier Workwear

BLACK (CA. P. BLACK C)	DARK GREY (CA. P. 425C)	HOT PINK (CA. P. 215C)
PURPLE (CA. P. 7447C)		

Geweven polyester | Over het hoofd stijl | V-hals styling | Opgestikte middenzak van 39 cm breed, 21 cm diep | 83 cm lang



PREMIER®



EASY
CARE

PW116 | PR116 **Waterproof Salon Gown**

100% Polyester
160 x 117 cm
110 g/m²

Premier Workwear

BLACK (CA. P. BLACK C)	DARK GREY (CA. P. 425C)
------------------------	-------------------------

100% polyester met polyurethaancoating, 110 gsm | Volledige lichaamsbedekking | Verstelbare klittenbandsluiting | Lusje van stof om op te hangen | Waterdicht | Bestand tegen bleekmiddelen | 160 cm lang en 117 cm breed



NEW

EXNER®
Made mit System



EX347 | 347 **Throwover Apron Soft-Touch**

50% Katoen / 50% Polyester
I (36-42), II (44-52)
175 g/m²

Exner

BLACK	BORDEAUX	BOTTLE GREEN
GRAPHITE	HOT PINK	LEMON GREEN
LIGHT BLUE	LIGHT GREEN	NAVY
ORANGE	PURPLE	RED
ROYAL BLUE	SAND	TEAL
WHITE		

Tabard met zeer zacht oppervlak | Aanpasbaar met drukknoppen aan de zijanten | 1 grote zak met zijopening | 1 smalle zak (links) voor pennen enz. | V-hals



NEW



NN610 | NN610 Energized Women's Onna-Stretch Jogger Pant

76% Polyester / 19% Viscose / 6% Elastaan
XS, S, M, L, XL, XXL, 3XL
 210 g/m²

Onna by Premier

- ACTION NAVY
- CALM PINK
- CEIL BLUE
- CLEAN GREEN
- DYNAMO GREY
- EXACT BLACK

33% gerecycleerd polyester | Ademende stretchstof in vier richtingen voor meer bewegingsvrijheid en comfort de hele dag door | Duurzaam, onderhoudsvriendelijk en bestand tegen kreukelen | Tailleband met elastisch trekkoord en neggulp | Meerdere zakken met rits voor mobiele apparaten | Geribbelde gebreide broekoms-lagen bij de enkels

NN500 | NN500 Relentless Men's Onna-Stretch Cargo Pant

76% Polyester / 19% Viscose / 6% Elastaan
S, M, L, XL, XXL, 3XL
 210 g/m²

Onna by Premier

- ACTION NAVY
- CEIL BLUE
- CLEAN GREEN
- DYNAMO GREY
- EXACT BLACK

33% gerecycleerd polyester | Ademende stretchstof in vier richtingen voor meer bewegingsvrijheid en comfort de hele dag door | Duurzaam, onderhoudsvriendelijk en bestand tegen kreukelen | Geknoopte tailleband, trekkoord en neggulp | Meerdere zakken met rits voor muntjes en mobiele apparaten | Openingen in de zoom voor meer bewegingsvrijheid

NN600 | NN600 Relentless Women's Onna-Stretch Cargo Pant

76% Polyester / 19% Viscose / 6% Elastaan
XS, S, M, L, XL, XXL, 3XL
 210 g/m²

Onna by Premier

- ACTION NAVY
- CALM PINK
- CEIL BLUE
- CLEAN GREEN
- DYNAMO GREY
- EXACT BLACK

33% gerecycleerd polyester | Ademende stretchstof in vier richtingen voor meer bewegingsvrijheid en comfort de hele dag door | Duurzaam, onderhoudsvriendelijk en bestand tegen kreukelen | Gedeeltelijke elastische tailleband, trekkoord en neggulp | Meerdere zakken met rits voor muntjes en mobiele apparaten | Openingen in de zoom voor meer bewegingsvrijheid

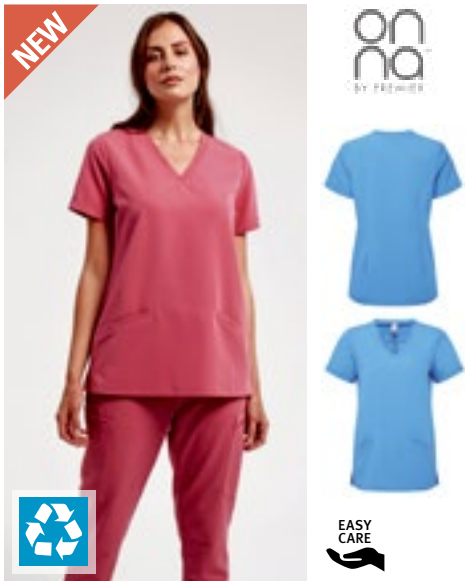

NEW
NN310 | NN310 **Invincible Women's Onna-Stretch Tunic**

76% Polyester / 19% Viscose / 6% Elastaan
XS, S, M, L, XL, XXL, 3XL
 210 g/m² Onna by Premier

ACTION NAVY	CALM PINK	CEIL BLUE
CLEAN GREEN	DYNAMO GREY	EXACT BLACK

33% gerecycleerd polyester | Ademende stretchstof in vier richtingen voor meer bewegingsvrijheid en comfort de hele dag door | Duurzaam, onderhoudsvriendelijk en bestand tegen kreukelen | V-hals met twee voorzakken | Gemaakt met gerecycleerd polyester | Moderne pasvorm met figuurnaden op de rug en zijsplitten

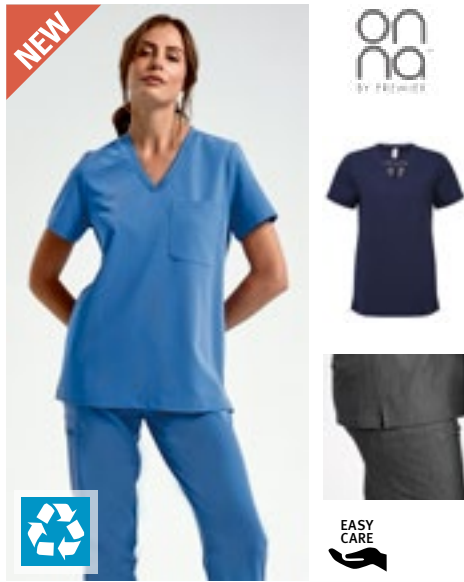

NEW
NN300 | NN300 **Limitless Women's Onna-Stretch Tunic**

76% Polyester / 19% Viscose / 6% Elastaan
XS, S, M, L, XL, XXL, 3XL
 210 g/m² Onna by Premier

ACTION NAVY	CALM PINK	CEIL BLUE
CLEAN GREEN	DYNAMO GREY	EXACT BLACK

33% gerecycleerd polyester | Ademende stretchstof in vier richtingen voor meer bewegingsvrijheid en comfort de hele dag door | Duurzaam, onderhoudsvriendelijk en bestand tegen kreukelen | V-hals met één borstzak | Gemaakt met gerecycleerd polyester | Moderne pasvorm met figuurnaden op de rug en zijsplitten



NEW
NN200 | NN200 **Limitless Men's Onna-Stretch Tunic**

76% Polyester / 19% Viscose / 6% Elastaan
S, M, L, XL, XXL, 3XL
 210 g/m² Onna by Premier

ACTION NAVY	CEIL BLUE	CLEAN GREEN
DYNAMO GREY	EXACT BLACK	

33% gerecycleerd polyester | Ademende stretchstof in vier richtingen voor meer bewegingsvrijheid en comfort de hele dag door | Duurzaam, onderhoudsvriendelijk en bestand tegen kreukelen | Gemaakt met gerecycleerd polyester | Moderne pasvorm met figuurnaden op de rug en zijsplitten | V-hals met één zak op de linkerborst



NEW
NN270 | NN270 **Unstoppable Men's Fresh Underscrub Baselayer**

100% Nylon
S, M, L, XL, XXL
 170 g/m² Onna by Premier

BLACK	WHITE
-------	-------

50% gerecycleerd nylon | Ademende stretchstof in vier richtingen voor meer bewegingsvrijheid en comfort de hele dag door | Duurzaam, onderhoudsvriendelijk en bestand tegen kreukelen | Gemaakt met gerecycleerd nylon | Naadloze body met uniek jacquardpatroon

NN370 | NN370 **Unstoppable Women's Fresh Underscrub Baselayer**

100% Nylon (Grey Heather+Navy Heather: 80% Nylon / 20% Polyester)
XS, S, M, L, XL
 170 g/m² Onna by Premier

BLACK	GREY HEATHER	NAVY HEATHER
WHITE		

50% gerecycleerd nylon | Ademende stretchstof in vier richtingen voor meer bewegingsvrijheid en comfort de hele dag door | Duurzaam, onderhoudsvriendelijk en bestand tegen kreukelen | Gemaakt met gerecycleerd nylon | Naadloze body met uniek jacquardpatroon



EXNER
Mode mit System



EX275 | 275 **Men Jacket**
65% Polyester / 35% Katoen
XS, S, M, L, XL, XXL, 3XL, 4XL, 5XL
220 g/m² Exner

WHITE

Opstaande kraag | Eén borstzak, formaat: ca. 14 x 15 cm (breedte x lengte) | 2 zijzakken | Verborgen drukknopen | Ruglengte bij maat L ca. 107 cm



EXNER
Mode mit System



EX290 | 290 **Women Jacket**
65% Polyester / 35% Katoen
XS, S, M, L, XL, XXL, 3XL, 4XL, 5XL
220 g/m² Exner

WHITE

Opstaande kraag | Eén borstzak, formaat: ca. 12 x 13 cm (breedte x lengte) | Verborgen drukknopen | 2 zijzakken | Ventilatieopening | Ruglengte bij maat L ca. 101 cm



EXNER
Mode mit System



EX279 | 279 **Unisex Jacket**
65% Polyester / 35% Katoen
XS, S, M, L, XL, XXL, 3XL, 4XL, 5XL
220 g/m² Exner

WHITE

Smalle revers | Eén borstzak, formaat: ca. 14 x 15,5 cm (breedte x lengte) | Verborgen drukknopen | 2 zijzakken | Ventilatiepaneel rugzijde | Ruglengte bij maat L ca. 108 cm



BEST SELLER

EXNER
Mode mit System



EX273 | 273 **Kasack**
50% Katoen / 50% Polyester
XS, S, M, L, XL, XXL, 3XL, 4XL, 5XL
175 g/m² Exner

BERRY	BLACK	BORDEAUX	BOTTLE GREEN
CORAL	ELECTRIC PINK	GRAPHITE	HOT PINK
KELLY GREEN	LEMON GREEN	LIGHT BLUE	LIGHT GREEN
LILAC	MINT	NAVY	OLIVE
ORANGE	PURPLE	RED	ROYAL BLUE
SAGE	SAND	SILVER GREY	TEAL
TOFFEE	WHITE		

V-hals | 1 borstzak | 2 zijzakken | Zijspalten | Zachte, gemakkelijk te strijken afwerking



BEST SELLER

EXNER
Mode mit System

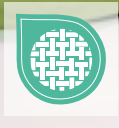

EX330 | 33075 **Unisex Slip-On Pants**
50% Katoen / 50% Polyester
XS, S, M, L, XL, XXL, 3XL, 4XL, 5XL
175 g/m² Exner

BERRY	BLACK	BORDEAUX	BOTTLE GREEN
CORAL	ELECTRIC PINK	GRAPHITE	HOT PINK
KELLY GREEN	LEMON GREEN	LIGHT BLUE	LIGHT GREEN
LILAC	MINT	NAVY	OLIVE
ORANGE	PURPLE	RED	ROYAL BLUE
SAGE	SAND	SILVER GREY	TEAL
TOFFEE	WHITE		

1 achterzak | Elastische band rondom

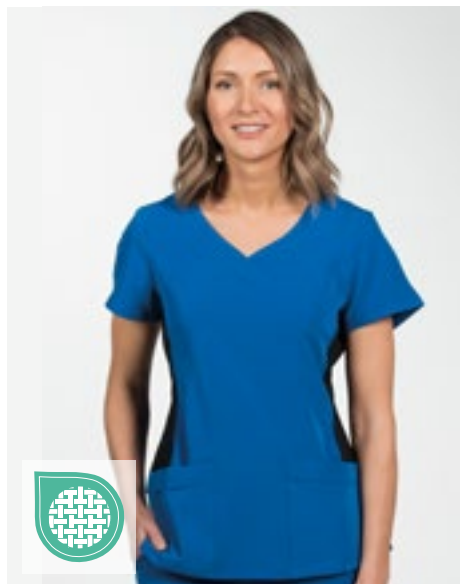

EXNER
Mode mit System



EX280 | 280 **Kasack X-Top**

73% Polyester / 22% Viscose / 5% Elastaan

XS, S, M, L, XL, XXL, 3XL, 4XL, 5XL

180 g/m²

Exner

BLACK	GRAPHITE	HOT PINK	LIGHT BLUE
NAVY	ROYAL BLUE	WHITE	

Vrouwenmodel | V-hals | Gevormde taille | Zijspalten | Twee afgebiesde zakken | Voor- en rugpaspas | Ruglengte bij maat M ca. 71 cm

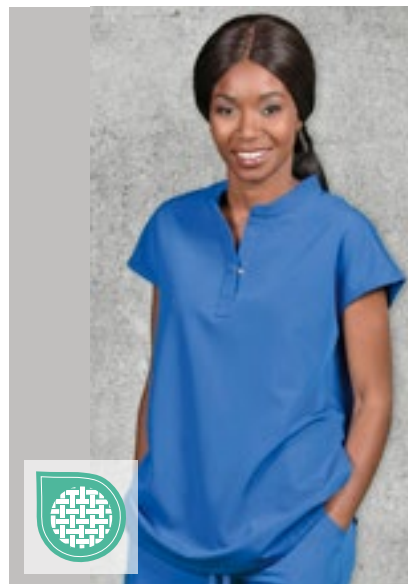

EXNER
Mode mit System



EX239 | 23989 **Blouse-Kasack**

72% Polyester / 23% Viscose / 5% Elastaan

XS, S, M, L, XL, XXL, 3XL, 4XL, 5XL

180 g/m²

Exner

BLACK	GRAPHITE	HOT PINK	LIGHT BLUE
NAVY	ROYAL BLUE	WHITE	

Elegante damesstuniek | Korte opstaande kraag met halslijn en verborgen knopenpaneel | Plooi achteraan | Twee verborgen zakken in de zijnaad | Superzacht gevoel en makkelijk aan te trekken dankzij de stretch-stof | Ruglengte bij maat M 74 cm

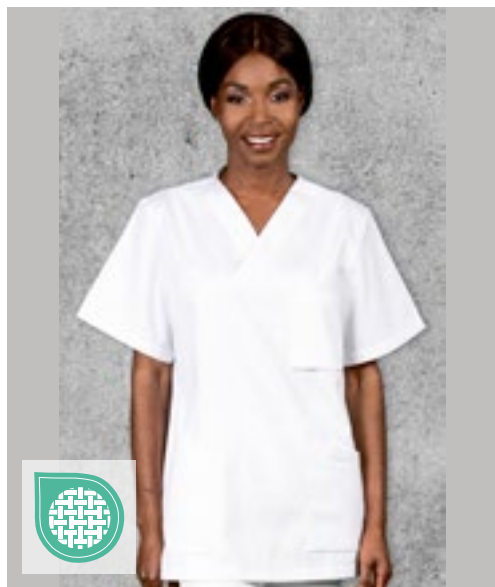

EXNER
Mode mit System



EX299 | 29975 **Unisex Kasack, Soft Touch**

50% Katoen / 50% Polyester

XS, S, M, L, XL, XXL, 3XL, 4XL, 5XL

175 g/m²

Exner

WHITE

Softtouch | Overlap V-hals | Hoge snit met één verborgen drukknop | Eén borstzak, afm.: ca. 11,5 x 13 cm (breedte x hoogte) | 2 opgestikte zijzakken | Zijsplit | Ruglengte bij maat S 71 cm

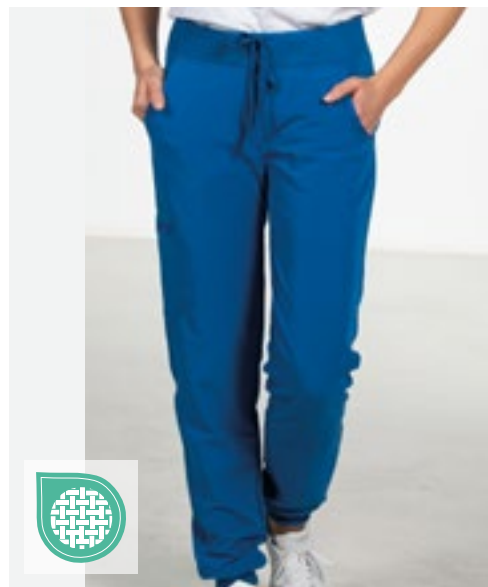

EXNER
Mode mit System

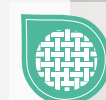

EX332 | 33248 **Unisex Trousers**

72% Polyester / 23% Viscose / 5% Elastaan

XS, S, M, L, XL, XXL, 3XL, 4XL, 5XL

180 g/m²

Exner

BLACK	GRAPHITE	HOT PINK	LIGHT BLUE
NAVY	ROYAL BLUE	WHITE	

Uniseks stretchbroek | Zachte elastische tailleband met trekkoord | 2 zijzakken | Twee hippe jitzakken | Eén beenzak (rechts) met rits | Elastische beenmanchetten



EX702 | 702 **Sportsline Women-Kasack, Slim Fit**

94% Polyester / 6% Elastaan
XS, S, M, L, XL, XXL
 170 g/m² Exner

BLACK	BORDEAUX	GRAPHITE
LIGHT BLUE	NAVY	RED
ROYAL BLUE	WHITE	

V-hals | Getailleerd | Splitten aan beide kanten | 2 opgestikte zakken aan de voorkant | Gemaakt van gerecycleerd polyester



EX704 | 704 **Sportsline Women-Kasack, Regular Fit**

94% Polyester / 6% Elastaan
XS, S, M, L, XL, XXL
 170 g/m² Exner

BLACK	BORDEAUX	GRAPHITE
LIGHT BLUE	NAVY	RED
ROYAL BLUE	WHITE	

Klassiek ontwerp met V-hals | Twee opgestikte zakken met een pennenhouder aan één kant | Splitten aan beide kanten onder aan de zoom | Gemaakt van gerecycleerd polyester



KY015 | BMM1 **Men's Workcoat Basic**

100% Katoen
S, M, L, XL, XXL, 3XL
 185 g/m² Karlowsky

Keperbinding | Herenjas met losse snit | Smalle revers | 2 opgestikte zijzakken | Steekzak op linkerborst | 4 knopen | Wassen op 60 °C



RY9098 | CA9098 **Panacea Kasack**

65% Polyester / 35% Katoen
XS, S, M, L, XL, XXL, 3XL
 160 g/m² Roly Workwear

BLUE DANUBE 110	GRAPE 988	LAB BLUE 44
LAB GREEN 17	PISTACHIO 28	ROSETTE 78
VIOLETT 95	WHITE 01	

Uniseks tuniek | Korte mouwen | V-hals | Borstzak vooraan | 2 zijzakken | Zijsplitten | Katoenen keperstof | Tear-out label

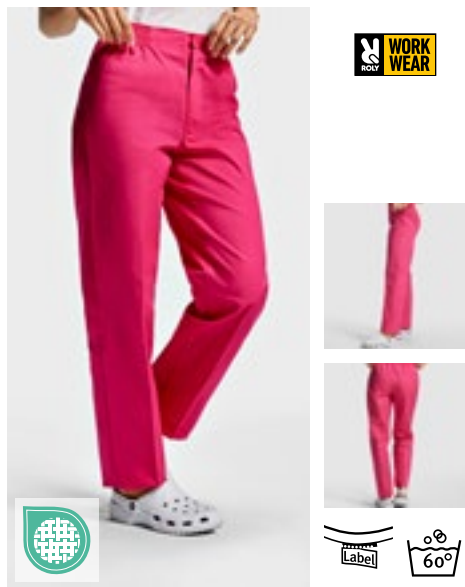

RY9097 | PA9097 **Vademecum Pull on trousers**

65% Polyester / 35% Katoen
XS, S, M, L, XL, XXL, 3XL
 160 g/m² Roly Workwear

BLUE DANUBE 110	GRAPE 988	LAB BLUE 44
LAB GREEN 17	PISTACHIO 28	ROSETTE 78
VIOLETT 95	WHITE 01	

Uniseks broek, recht model | Elastische tailleband met knoop en rits | Achterzak | Katoenen keperstof | Tear-out label



KY016 | BMF1 **Ladies Workcoat Basic**

100% Katoen
XS, S, M, L, XL, XXL
 205 g/m² Karlowsky

Keperbinding, 205 g/m². | Losse pasvorm | Figuurna-den buste | Smalle revers | 2 opgestikte zijzakken | Steekzak op linkerborst | 4 knopen | Wassen op 60 °C



NEW

KARLOWSKY®



KY139 | KS 65 **Men's Kasack Essential**

65% Polyester / 35% Katoen
S, M, L, XL, XXL, 3XL, 4XL, 5XL
150 g/m²

Karlowksy

BLACK (CA. P. 419C)	EMERALD GREEN (CA. P. 7717C)	FUCHSIA (CA. P. 689C)	NAVY (CA. P. 533C)
ROYAL BLUE (CA. P. 3506C)	WHITE		

Keperbinding, 150 g/m². | Kleurvast, gemakkelijk te onderhouden, duurzaam | Met V-hals en korte mouwen | Polyester inhoud gemaakt van gerecycleerd plastic | Bijzonder licht materiaal voor aangenaam draagcomfort tijdens dagelijkse werkzaamheden | Wasbaar op 95 ° C | Recht model | 2 opgestikte zijzakken en 1 verborgen binnenzak | 1 lus in de zijzak om een sleutelhanger aan te bevestigen | Opgestikte borstzak aan de linkerkant met pennenvak | Green Button-etiket, www.g-k.eu/karlowksy



NEW

KARLOWSKY®



KY138 | KS 66 **Ladies Kasack Essential**

65% Polyester / 35% Katoen
XS, S, M, L, XL, XXL, 3XL
150 g/m²

Karlowksy

BLACK (CA. P. 419C)	EMERALD GREEN (CA. P. 7717C)	FUCHSIA (CA. P. 689C)	NAVY (CA. P. 533C)
ROYAL BLUE (CA. P. 3506C)	WHITE		

Keperbinding, 150 g/m². | Kleurvast, gemakkelijk te onderhouden, duurzaam | Met V-hals en korte mouwen | Polyester inhoud gemaakt van gerecycleerd plastic | Bijzonder licht materiaal voor aangenaam draagcomfort tijdens dagelijkse werkzaamheden | Wasbaar op 95 ° C | licht op maat | 2 opgestikte zijzakken en 1 verborgen binnenzak | 1 lus in de zijzak om een sleutelhanger aan te bevestigen | Opgestikte borstzak aan de linkerkant met pennenvak | Green Button-etiket, www.g-k.eu/karlowksy



NEW

KARLOWSKY®



KY140 | HM 14 **Pull-On Trousers Essential**

65% Polyester / 35% Katoen
XS, S, M, L, XL, XXL, 3XL, 4XL, 5XL
150 g/m²

Karlowksy

BLACK (CA. P. 419C)	EMERALD GREEN (CA. P. 7717C)	FUCHSIA (CA. P. 689C)	NAVY (CA. P. 533C)
ROYAL BLUE (CA. P. 3506C)	WHITE		

Keperbinding, 150 g/m². | Kleurvast, gemakkelijk te onderhouden, duurzaam | Uniseks werkbreek | Met elastische tailleband en koord om de maat aan te passen | Polyester inhoud gemaakt van gerecycleerd plastic | Bijzonder licht materiaal voor aangenaam draagcomfort tijdens dagelijkse werkzaamheden | Wasbaar op 95 ° C | Breed, comfortabel model | Regular rise | Recht gesneden | 2 zijzakken | 1 opgestikte zak aan de rechter rugzijde | Green Button-etiket, www.g-k.eu/karlowksy



NEW

KARLOWSKY®



KY141 | KS 67 **Sleeveless Kasack Essential**

65% Polyester / 35% Katoen
34, 36, 38, 40, 42, 44, 46, 48, 50, 52, 54, 56
150 g/m²

Karlowksy

BLACK (CA. P. 419C)	EMERALD GREEN (CA. P. 7717C)	FUCHSIA (CA. P. 689C)	NAVY (CA. P. 533C)
ROYAL BLUE (CA. P. 3506C)	WHITE		

Keperbinding, 150 g/m². | Kleurvast, gemakkelijk te onderhouden, duurzaam | Damestuniek zonder mouwen en met V-hals | Polyester inhoud gemaakt van gerecycleerd plastic | Bijzonder licht materiaal voor aangenaam draagcomfort tijdens dagelijkse werkzaamheden | Wasbaar op 95 ° C | licht op maat | Twee opgestikte zijzakken met verborgen binnenzak aan de rechterkant | Een lus in de zijzak om een sleutelhanger te bevestigen | Opgestikte borstzak aan de linkerkant met pennenvak | Vijf drukknopen in het midden om de tuniek te sluiten | Green Button-etiket, www.g-k.eu/karlowksy



KY014 | KS17 **Kasak Bea**

65% Polyester / 35% Katoen
0 (34/36), I (38/40), II (42/44), III (46/48), IV (50/52)
 215 g/m²

Karlowsky

ANTHRACITE (CA. P. 7540C)/ANTHRACITE (CA. P. 7540C)	APPLE (CA. P. 7406C)/ANTHRACITE (CA. P. 7540C)
BLACK (CA. P. 419C)/ANTHRACITE (CA. P. 7540C)	BORDEAUX (CA. P. 209C)/ANTHRACITE (CA. P. 7540C)
WHITE/ANTHRACITE (CA. P. 7540C)	

Keperbinding, 215 g/m² | Zeer verfijnd, voorgekrompen, kleurvast, onderhoudsvriendelijk | Overslag schort van gemixte materialen | Verborgen zak | Aan de zijkant vast te binden | Ruglengte voor maat L ca. 82 cm | Geschikt voor industrieel wassen | Wasbaar tot 60 °C (antraciet tot 95 °C)



KY065 | KS38 **Worksmock Marilies for Women**

65% Polyester / 35% Katoen
0 (34/36), I (38/40), II (42/44), III (46/48), IV (50/52)
 215 g/m²

Karlowsky

ANTHRACITE (CA. P. 7540C)/ANTHRACITE (CA. P. 7540C)	ANTHRACITE (CA. P. 7540C)/APPLE (CA. P. 7406C)
ANTHRACITE (CA. P. 7540C)/BLACK (CA. P. 419C)	ANTHRACITE (CA. P. 7540C)/BORDEAUX (CA. P. 209C)
ANTHRACITE (CA. P. 7540C)/WHITE	

Keperbinding, 215 g/m² | Zeer verfijnd, voorgekrompen, kleurvast, onderhoudsvriendelijk | Overslag schort van gemixte materialen | Twee opgestikte zakken aan de voorkant | Aan de zijkant vast te binden | Ruglengte voor maat L ca. 83 cm | Geschikt voor industrieel wassen | Wasbaar tot 60 °C (antraciet tot 95 °C)



KY061 | KS40 **Ladies Kasack Sara**

65% Polyester / 35% Katoen
34, 36, 38, 40, 42, 44, 46, 48, 50, 52, 54, 56
 215 g/m²

Karlowsky

BLACK (CA. P. 419C)	BLUE (CA. P. 7686C)	BORDEAUX (CA. P. 209C)
RED (CA. P. 186C)	WHITE	

Keperbinding, 215 g/m² | Zeer verfijnd, voorgekrompen, kleurvast, onderhoudsvriendelijk | Tuniek voor dames met losse snit | Engelse naden | V-hals, mouwloos | Twee verborgen zijzakken | Steekzak op linkerborst | Vier drukknoopjes | Ruglengte bij maat 38 ca. 82 cm | Geschikt voor industrieel wassen | Wasbaar tot 95 °C



KY131 | KS 63 **Shortsleeve Ladies' Kasack Essential**

65% Polyester / 35% Katoen
34, 36, 38, 40, 42, 44, 46, 48, 50, 52, 54, 56
 150 g/m²

Karlowsky

BLACK (CA. P. 419C)	EMERALD GREEN (CA. P. 7717C)	FUCHSIA (CA. P. 689C)	NAVY (CA. P. 533C)
ROYAL BLUE (CA. P. 3506C)	WHITE		

Twillstof: 65% (gerecycleerd) polyester / 35% katoen, 150 g/m² | Kleurvast, gemakkelijk te onderhouden, duurzaam | Moderne, duurzame damestuniek met korte mouwen en V-hals | Polyester inhoud gemaakt van gerecycleerd plastic | Bijzonder licht materiaal voor aangenaam draagcomfort tijdens dagelijkse werkzaamheden | Zeer hoge wasbaarheid op 95°C zorgt voor uitzonderlijke netheid | Licht op maat | Twee opgestikte zijzakken met verborgen binnenzak aan de rechterkant | Een lus in de zijzak om een sleutelhanger te bevestigen | Opgestikte borstzak aan de linkerkant met pennenvak | Vijf drukknoopjes in het midden om de tuniek te sluiten | Het product bevat 65% gerecycleerd polyester en is geproduceerd op milieuvriendelijke en sociaal verantwoorde wijze.



KY132 | KS 64 **Throwover Kasack Essential**

65% Polyester / 35% Katoen
XS, S, M, L, XL, XXL, 3XL
 150 g/m²

Karlowsky

BLACK (CA. P. 419C)	EMERALD GREEN (CA. P. 7717C)	FUCHSIA (CA. P. 689C)	NAVY (CA. P. 533C)
ROYAL BLUE (CA. P. 3506C)	WHITE		

Twillstof: 65% (gerecycleerd) polyester / 35% katoen, 150 g/m² | Kleurvast, gemakkelijk te onderhouden, duurzaam | Multifunctionele, duurzame tuniek in een klassieke throwover-stijl | Polyester inhoud gemaakt van gerecycleerd plastic | Bijzonder licht materiaal voor aangenaam draagcomfort tijdens dagelijkse werkzaamheden | Zeer hoge wasbaarheid op 95°C zorgt voor uitzonderlijke netheid | Een grote opgestikte zak met pennenvak | Verstelbare sluiting aan beide zijden | Het product bevat 65% gerecycleerd polyester en is geproduceerd op milieuvriendelijke en sociaal verantwoorde wijze.



KARLOWSKY®



KY128 | LS 2

Waterproof Bib Apron With Buckle

100% Polyester
72 x 86 cm (Breedte x Lengte)
95 g/m²

Karlowsky

BLACK (CA. P. 419C)

Stof van linnen, 100% polyester, zilverkleurige coating van polyurethaan (PU), 95 g/m² | Professionele waterdichte overgooier met banden gemaakt van dezelfde stof | Beschermt effectief tegen water, vuil en verf | Met waterdichte zilverkleurige PU-coating | Antistatische materiaaleigenschappen zorgen ervoor dat licht vuil, zoals kruimels, losse haren of modder er niet aan vastkleven en eenvoudig afgeveegd kunnen worden | Hardnekkige vlekken kunnen worden verwijderd door wassen in de wasmachine op maximaal 30°C | Bandje met gesp voor aanpassing aan alle lengten tot 78 cm | De bescherming van de naden op de schortbanden zorgt voor een betere duurzaamheid | Onderhoudsinstructies: geheel strijken na ten minste elke vijfde wasbeurt om de waterafstotende bescherming van de buitenste stoflaag te behouden (strijken op lage temperatuur, maximaal 110°C, zonder stoom)



KARLOWSKY®



KY129 | FB 1

Water-Repellent Cutting Cape With Hand Grips

100% Polyester
130 x 150 cm (Breedte x Lengte)
85 g/m²

Karlowsky

BLACK (CA. P. 419C)

Stof van linnen, 100% polyester, coating van polyurethaan (PU), 85 g/m² | Waterafstotende kapperscape met gebruiksvriendelijke armopeningen | Beschermt klanten effectief tegen spatten en losse haren | Licht vuil en waterdruppels kunnen eenvoudig worden afgeveegd | Anti-statische materiaaleigenschappen voorkomen dat haren zich vasthechten | Wasbaar tot 60°C om hardnekkig vuil te verwijderen | Handige verstelbare en elastische sluiting met metalen clips bij de halsopening | Met praktische hanger | Onderhoudsinstructies: geheel strijken na ten minste elke vijfde wasbeurt om de waterafstotende bescherming te behouden (strijken op lage temperatuur, maximaal 110°C, zonder stoom)



KARLOWSKY®



KY130 | FB 2

Waterproof Dye Cape With Hand Grips

100% Polyester
130 x 150 cm (Breedte x Lengte)
95 g/m²

Karlowsky

BLACK (CA. P. 419C)

Stof van linnen, 100% polyester, zilverkleurige coating van polyurethaan (PU), 95 g/m² | Waterdichte, professionele kapperscape met gebruiksvriendelijke armopeningen | Bescherm klanten effectief tegen water, vuil en haarverf | Met waterdichte zilverkleurige PU-coating | Anti-statische materiaaleigenschappen voorkomen dat haren zich vasthechten | Vlekken kunnen worden verwijderd door wassen in de wasmachine op maximaal 30°C | Handige verstelbare en elastische sluiting met metalen clips bij de halsopening | Met praktische hanger | Onderhoudsinstructies: geheel strijken na ten minste elke vijfde wasbeurt om de waterafstotende bescherming van de buitenste stoflaag te behouden (strijken op lage temperatuur, maximaal 110°C, zonder stoom)



KARLOWSKY®

KY142 | PF 6

Ladies Workwear Poloshirt Modern-Flair

51% Polyester / 47% Katoen / 2% Elastaan
XS, S, M, L, XL, XXL, 3XL
220 g/m²

Karlowsky

ANTHRACITE (CA. P. 7540C)	BLACK (CA. P. 419C)	FOREST GREEN (CA. P. 554C)
FUCHSIA (CA. P. 689C)	NAVY (CA. P. 533C)	WHITE



Jersey piqué, 220 g/m² | Onderhoudsvriendelijk, vormvast en wasbestendig, duurzaam | Polyester inhoud gemaakt van gerecycleerd plastic | Stretch garandeert optimale bewegingsvrijheid en is aangenaam om te dragen, zelfs in uitdagende werkomstandigheden | Wit: wassen op 95 °C, mag in de droger/ Geleurd: wassen op 60 °C, mag in de droger | licht op maat | Gebreide polokraag met halsboord | Gebreide manchetten | Met tweelingnaald gestikte detail | 3 contrasterende noppen | Zijsplitten op de zoom | Green Button-etiket, www.g-k.eu/karlowksy

KY143 | PM 6

Men's Workwear Poloshirt Modern-Flair

51% Polyester / 47% Katoen / 2% Elastaan
S, M, L, XL, XXL, 3XL, 4XL, 5XL
220 g/m²

Karlowsky

ANTHRACITE (CA. P. 7540C)	BLACK (CA. P. 419C)	FOREST GREEN (CA. P. 554C)
FUCHSIA (CA. P. 689C)	NAVY (CA. P. 533C)	WHITE



Jersey piqué, 220 g/m² | Onderhoudsvriendelijk, vormvast en wasbestendig, duurzaam | Polyester inhoud gemaakt van gerecycleerd plastic | Stretch garandeert optimale bewegingsvrijheid en is aangenaam om te dragen, zelfs in uitdagende werkomstandigheden | Wit: wassen op 95 °C, mag in de droger/ Geleurd: wassen op 60 °C, mag in de droger | Recht model | Gebreide polokraag met halsboord | Gebreide manchetten | Met tweelingnaald gestikte detail | 3 contrasterende noppen | Zijsplitten op de zoom | Green Button-etiket, www.g-k.eu/karlowksy

STRETCH

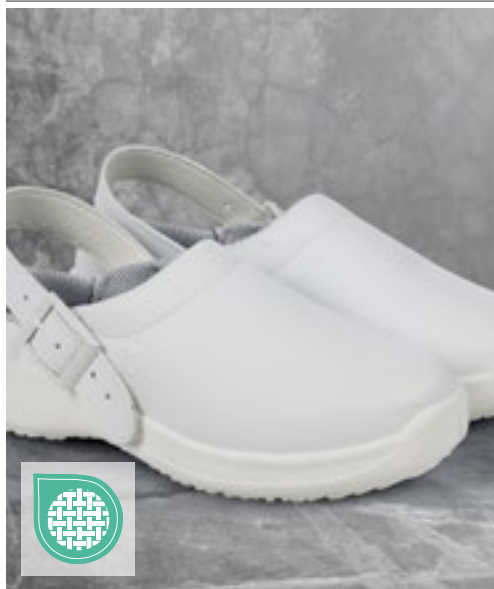

KARLOWSKY®

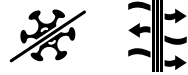

KY079 | BS51 **Work Shoe Kapstadt**

35, 36, 37, 38, 39, 40, 41, 42, 43, 44, 45, 46, 47

Karlowsky

WHITE

Bovenkant: synthetisch leer | Binnenmateriaal: textiel | Binnenzool: kunststof schuimlaag bedekt met textiel | Buitenzool: kunststof | Uniseks | Geen beschermende teen | Open aan de rugzijde, hielriempje met gesp | Zacht, robuust, luchtdoorlatend | Permanente antibacteriële voering | PE-binnenzool | Antistatische PU-zool, antislip | Olie- en brandstofbestendig | Hoge energieabsorptie in het hielgebied | Wassen op 40 ° C | EN ISO 20347: 2007, OB-A-E-FO-SRC



KARLOWSKY®



KY080 | BS50 **Work Shoe Ozeanien**

Voering: 100% Polyester
35, 36, 37, 38, 39, 40, 41, 42, 43, 44, 45, 46, 47

Karlowsky

BLACK (CA. P. 419C)

Bovenkant: synthetisch leer | Binnenmateriaal: textiel | Binnenzool: kunststof schuimlaag bedekt met textiel | Buitenzool: kunststof | Uniseks | Geen beschermende teen | Hoog comfort | Ongelofelijk licht | Luchtdoorlatend | Permanente antibacteriële voering | PE-binnenzool | Antistatische PU-zool, antislip | Olie- en brandstofbestendig | Hoge energieabsorptie in het hielgebied | Wassen op 40 ° C | EN ISO 20347: 2007, O1-FO-SRC



KARLOWSKY®

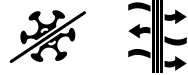

KY083 | BS32 **Safety Shoe Usedom**

35, 36, 37, 38, 39, 40, 41, 42, 43, 44, 45, 46, 47

Karlowsky

BLACK (CA. P. 419C) WHITE

Bovenkant: synthetisch leer | Binnenmateriaal: textiel | Binnenzool: kunststof schuimlaag bedekt met textiel | Buitenzool: kunststof | Uniseks | Stalen neus | Slagvastheid: tot 200 joule | Wijd zittend | Zacht, robuust, luchtdoorlatend | Permanente antibacteriële voering | PE-binnenzool | Antistatische PU-zool, antislip | Olie- en brandstofbestendig | Hoge energieabsorptie in het hielgebied | Wassen op 40 ° C | EN ISO 20345: 2007, S1-SRC



KARLOWSKY®



KY127 | BS 1 **Work Shoe Soft-Run**

35, 36, 37, 38, 39, 40, 41, 42, 43, 44, 45, 46, 47

Karlowsky

BLACK (CA. P. 419C) WHITE

Bovenmateriaal: textiel, binnenmateriaal: textiel, binnenzool: kunststof schuimlaag bedekt met textiel, buitenzool: plastic | Lichtgewicht werkschoen met vetersluiting en zachte buitenzool | Voor dames en heren | Gecertificeerd volgens EN ISO 20347:2022, OB-E-FO-SR (zonder beschermende neus) | Wasbaar tot 30 ° C | Duurzaam bovenmateriaal van textiel zorgt voor een hoog ademend vermogen, zelfs in veeleisende werkomgevingen | Textielmateriaal langs binnen met antibacteriële voering. | Zachte, verwijderbare inlegzool die de vorm van de voet aanneemt voor een optimale pasvorm | Benzine- en oliebestendig (FO) | Antislipzool van PU-rubber met verhoogde weerstand tegen slippen op keramische tegels, reinigingsmiddelen, stalen platen en glycerine (SR) | Verhoogde energieabsorptie aan de hiel (E) | Met gesloten hiel



VS001K | VS001K Medical Face Mask Typ I - Kids (Pack of 50)

100% Polypropreen
ca. 145 x 95 mm

Virshields®

BLUE

Blauw medisch mondmasker type I met 3 plooiën voor kinderen | Het medische mondmasker Virshields Kids is een medisch product van klasse I dat bestaat uit drie lagen niet-geweven stof: één laag spinvlies, één laag smeltgeblazen stof en nog een laag spinvlies | De binnenlaag is een niet-geweven stof die vocht absorbeert, inclusief vocht dat door de gebruiker wordt afgegeven. De buitenste laag is hydrofoob om de gebruiker te beschermen tegen spatten. De filterlaag in het midden is het meest essentiële onderdeel van het medische masker omdat ze een barrière vormt tegen bacteriën. | Daarenboven beschikt het masker over een volledig plastic neusclip (90 mm) en oorlussen (3,2 mm elastiek) om het masker aan te passen aan het gezicht van de gebruiker | Dankzij het geplooid design kan het masker flexibel worden aangepast aan de vorm van het gezicht van de drager | Het medische mondmasker wordt geclassificeerd al type I volgens EN 14683:2019+AC:2019 | Het Virshields medisch mondmasker is een niet-steriel medisch product voor eenmalig gebruik | Dit product is ademend, beperkt het risico op verspreiding van infecties, met name in tijden van epidemie of pandemie, en werd getest met een bacteriële filtratie efficiëntie (BFE) van 95%. EN 14683:2019+AC:2019 TYPE I. | Verpakking van 50 stuks

VS004 | VS004 + VS017 Medical Face Mask Typ IIR (Pack of 50)

100% Polypropreen
ca. 175 x 90 mm

Virshields®

BLUE WHITE

Medisch gezichtsmasker type IIR volgens klasse I | Drie lagen niet-geweven stof, in de vorm van spunbond-smeltgeblazen-spunbond | BFE > 98% | De binnenste laag is een niet-geweven stof dat vocht absorbeert dat door de drager wordt geproduceerd. | De buitenste laag is waterafstotend om de drager tegen spatten te beschermen | De filterlaag in het midden is het belangrijkste onderdeel van het medische masker, omdat het een bescherming vormt voor ziektekiemen | Plastic neusclip (90 mm) | Oorlussen (3,5 mm-4 mm elastiek) | Dankzij het geplooid design kan het masker flexibel worden aangepast aan de vorm van het gezicht van de drager | Volgens DIN EN 14683: 2019 + AC: Virshields-masker bereikt type IIR in 2019 | Het Virshields-gezichtsmasker is een product voor eenmalig gebruik | Het product is luchtdoorlatend en het bacteriefilter beschermt de drager tegen stof, pollen en ziekteverwekkers (bv. druppelbesmettingen en luchtwegaandoeningen) | Verpakking van 50 stuks | Gemaakt in Europa

BEST
SELLER



VS005 | VS005+VS040+VS102-VS105 Filtering Half Mask FFP2 NR (Pack of 10)

100% Polypropreen
ca. 210 x 260 mm

Virshields®

BLACK BLUE GREEN
RED WHITE

5 lagen niet-geweven stof (spunbond-smeltgeblazen katoen met warme lucht-smeltgeblazen-spunbond) | 3D-gevormd | De binnenlaag is een niet-geweven hydrofiële spunbond stof die wordt gebruikt om vocht te absorberen, waaronder vocht dat door de gebruiker wordt geproduceerd. De buitenste laag is hydrofoob spunbond om de gebruiker te beschermen tegen spatten. De filterlagen in het midden, smeltgeblazen, hete lucht en een andere laag smeltgeblazen, vormen een bescherming tegen bacteriën | Neusstuk met dubbele draad | Platte, elastische oorlus | Wegwerpmasker | Het filtereffect is $\geq 94\%$ (BFE) | EN 149:2001+A1:2009 | Het product is niet-invasief, niet-steriel en bedoeld voor gebruik op korte termijn | 10 ex. per pak, elk masker is afzonderlijk verpakt | Gemaakt in Europa



RT321 177

04 Werkkleding

WERKKLEDING CONCEPT	159
T-SHIRTS & POLO SHIRTS	180
SWEAT & FLEECE	187
JASSEN & ONDERVEST / HESJES	189
BROEKEN & SHORTS	195
SCHOENEN	198
ACCESSOIRES	202



RY8411 | CA8411 **T-Shirt Expedition**

60% Katoen / 40% Polyester
S, M, L, XL, XXL, 3XL
 160 g/m² Roly Workwear

BLACK 02/RED 60 | LEAD 23/BLACK 02 | NAVY BLUE 55/ROYAL BLUE 05

Single jersey | Ronde hals met contrasterende verborgen binnennaden | Zijnaden | Contrasterende schouders en details



RY9401 | FR9401 **T-Shirt Defender**

60% Modacryl / 37% Katoen / 3% Koolstofvezel
S, M, L, XL, XXL, 3XL, 4XL
 220 g/m² Roly Workwear

NAVY BLUE 55

60% modacryl / 37% katoen / 3% koolstofvezel, single jersey | T-shirt met lange mouwen gemaakt van vlamvertragende stof | Ronde hals met verborgen naden | Kraag en manchetten gemaakt van 1x1 geribde stof | Zijnaden | Bescherming tegen hitte en vlammen | Elektrostatische eigenschappen | Bescherming tegen de thermische risico's van elektrische vlambogen



RY8410 | PO8410 **Poloshirt Samurai**

100% Polyester
S, M, L, XL, XXL, 3XL
 160 g/m² Roly Workwear

BLACK 02/RED 60 | LEAD 23/BLACK 02 | NAVY BLUE 55/ROYAL BLUE 05

Piqué | Poloshirt met korte mouwen | Kraag en halve mouwen met bies in 1x1 boordsteek | Paneel met twee knopen | Versterkte, verborgen naden in de kraag | Zijsplitten op zoom | Contrasterende schouders en details | Optionele contrasterende zak | Tear-out label



RY9402 | FR9402 **Polo Shirt Santana**

60% Modacryl / 37% Katoen / 3% Koolstofvezel
S, M, L, XL, XXL, 3XL, 4XL
 220 g/m² Roly Workwear

NAVY BLUE 55

60% modacryl / 37% katoen / 3% koolstofvezel, single jersey | Poloshirt met lange mouwen gemaakt van vlamvertragende stof | Kraag en manchetten gemaakt van 1x1 geribde stof | Verborgen knopenpaneel met drie knopen | Versterkte, verborgen naden in de kraag | Zijsplitten op zoom | Bescherming tegen hitte en vlammen | Elektrostatische eigenschappen | Bescherming tegen de thermische risico's van elektrische vlambogen



RY8413 | SU8413 **Troyer Sweatshirt Maverick**

50% Katoen / 50% Polyester

S, M, L, XL, XXL, 3XL

280 g/m²

Roly Workwear

BLACK 02/RED 60 | LEAD 23/BLACK 02 | NAVY BLUE 55/ROYAL BLUE 05

Sweatshirt met halve rits en hoge kraag | Geborsteld fleece | Smalle manchetten en zoom van 1x1 boordsteek | Versterkte, verborgen zomen aan de binnenkant van de kraag | Contrasterende schouderpanelen en details



RY8412 | CQ8412 **Fleece Jacket Terrano**

100% Polyester

S, M, L, XL, XXL, 3XL

220 g/m²

Roly Workwear

BLACK 02/RED 60 | LEAD 23/BLACK 02 | NAVY BLUE 55/ROYAL BLUE 05

Polyestermicrofleece | Hoge kraag en contrasterende rits | Contrasterend schouderpaneel en details | Zijzakken met rits | Elastische manchetten en verstelbare zijverstellers in de zoom | Tear-out label



RY8414 | CQ8414 **Multipocket Vest Armada**

80% Polyester / 20% Katoen

S, M, L, XL, XXL, 3XL

370 g/m²

Roly Workwear

BLACK 02/RED 60 | LEAD 23/BLACK 02 | NAVY BLUE 55/ROYAL BLUE 05

twill | Rits aan de voorkant met klittenbandsluiting | Windstopper in de manchetten | Buitenzak aan de rechterkant voor telefoon met klep en klittenbandsluiting | Twee geplooid voorzakken met klep en klittenbandsluiting | 2 pen-sleuven | Binnenzak met klittenbandsluiting | Ritszak | Versterkte achterklep | Flexibele breedteverstelling | Contrasterende schouderpanelen met details | Tear-out label



RY9403 | FR9403 **Jacket Cruiser**

98% Katoen / 2% Koolstofvezel

S, M, L, XL, XXL, 3XL, 4XL

360 g/m²

Roly Workwear

NAVY BLUE 55

98% katoen / 2% koolstofvezel, twill | Jas gemaakt van vlamvertragende stof | Voorpaneel met rits en rip-tape-sluiting | Twee voorzakken op de borst met klep en klittenbandsluiting | Twee zijzakken met klep en knoop | Tailleband met elastiek in de zijkanten | Elastische manchet | Bescherming tegen hitte en vlammen | Elektrostatische eigenschappen | Bescherming tegen de thermische risico's van elektrische vlambogen | Bescherming tijdens lassen en vergelijkbare activiteiten

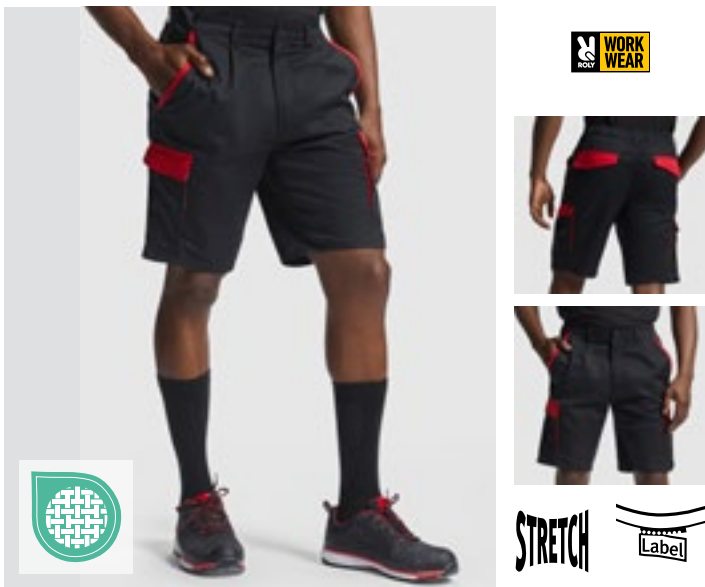

RY8409 | BE8409 **Shorts Tahoe**

65% Polyester / 33% Katoen / 2% Elastaan
S, M, L, XL, XXL, 3XL
 250 g/m²

Roly Workwear

BLACK 02/RED 60 | LEAD 23/BLACK 02 | NAVY BLUE 55/ROYAL BLUE 05

twill | Comfortabele en elastische stof | Contrasterende riemlussen, kleppen, plooiën en banden | Elastische tailleband aan de achterkant | Twee voorzakken | Twee achterzakken met flap en klittenbandsluiting | Twee geplooid zijzakken met flap en klittenbandsluiting



RY8408 | PA8408 **Trousers Trooper**

65% Polyester / 33% Katoen / 2% Elastaan
38, 40, 42, 44, 46, 48, 50, 52, 54, 56, 58, 60
 250 g/m²

Roly Workwear

BLACK 02/RED 60 | LEAD 23/BLACK 02 | NAVY BLUE 55/ROYAL BLUE 05

twill | Comfortabele en flexibele stof | Elastische tailleband aan de achterkant | Contrasterende riemlussen, kleppen, plooiën en banden | Twee voorzakken | Twee achterzakken met flap en klittenbandsluiting | Twee geplooid zijzakken met flap en klittenbandsluiting

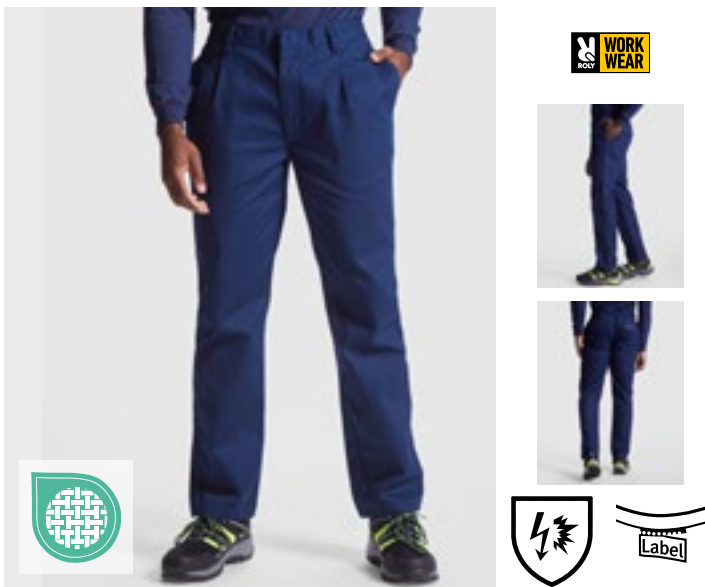

RY9400 | FR9400 **Trousers Ranger**

98% Katoen / 2% Koolstofvezel
38, 40, 42, 44, 46, 48, 50, 52, 54, 56, 58, 60
 360 g/m²

Roly Workwear

NAVY BLUE 55

98% katoen / 2% koolstofvezel, twill | Lange broek gemaakt van vlamvertragende stof met op de rug verstelbare tailleband | Twee voorzakken | Achter- en zijzakken met klep en klittenbandsluiting | Bescherming tegen hitte en vlammen | Elektrostatische | bescherming tegen de thermische risico's van een elektrische vlamboog | Bescherming tijdens lassen | Tear-out label

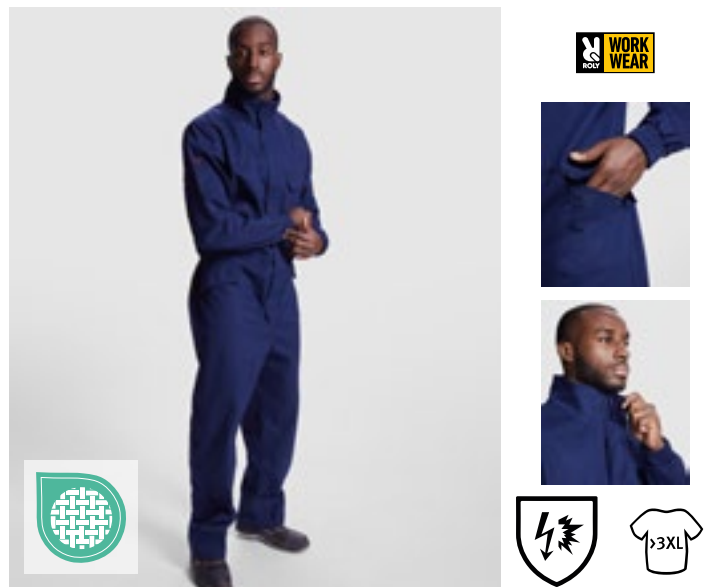

RY9404 | FR9404 **Overall Blazer**

98% Katoen / 2% Koolstofvezel
S, M, L, XL, XXL, 3XL, 4XL
 360 g/m²

Roly Workwear

NAVY BLUE 55

98% katoen / 2% koolstofvezel, twill | Overall gemaakt van vlamvertragende stof | Voorpaneel met rits en rip-tape-sluiting | Borstzak links, twee zijzakken, een geplooid zijzak en een achterzak met klep en klittenbandsluiting | Verstelbare manchetten | Bescherming tegen hitte en vlammen | Elektrostatische eigenschappen | Bescherming tegen de thermische risico's van elektrische vlamboog | Bescherming tijdens lassen en vergelijkbare activiteiten

REGATTA
PROFESSIONAL

NEW



RG563 | TRA563

E-volve Unisex Thermal Hybrid Jacket

100% Polyester
XS, S, M, L, XL, XXL, 3XL

Regatta Professional

ASH (HEATHER)/BLACK	CLASSIC RED/BLACK
MINERAL GREY/ASH (HEATHER)	STRONG BLUE/NAVY

Lichte polyamide 20D-stof met waterafstotende afwerking | Warme, gebreide Extol-stretchstof aan de achterkant | 100% gerecycleerde Warmloft-isolatie | Elastische binding aan kraag, manchetten en zoom | 2 lage zakken met rits en 2 borstzakken met rits, met ritsbeschermer aan de binnenkant | Reflecterend opdrukdetaal | Ruimte op de borst voor decoratie | Gemaakt van gerecycleerde materialen | Nylon: 37 g/m², stretch: 235 g/m²



REGATTA
PROFESSIONAL

NEW



STRETCH



RG753 | TRA753

E-volve Unisex 2-Layer Softshell Jacket

100% Polyester
XS, S, M, L, XL, XXL, 3XL
260 g/m²

Regatta Professional

ASH (HEATHER)/BLACK	CLASSIC RED/BLACK
MINERAL GREY/ASH (HEATHER)	STRONG BLUE/NAVY

Geweven stretch softshell stof met warme rugzijde | Wind- en waterafstotende stof | Elastische binding aan kraag, manchetten en zoom | 2 lage zakken met rits en 2 borstzakken met rits, met ritsbeschermer aan de binnenkant | Reflecterend opdrukdetaal | Ruimte op de borst voor decoratie | Gemaakt van gerecycleerde materialen





NEW

REGATTA PROFESSIONAL



NEW

REGATTA PROFESSIONAL



RG720 | TRF720 **E-voile Unisex Knit Effect Stretch Midlayer**

100% Polyester
XS, S, M, L, XL, XXL, 3XL

Regatta Professional

RG905 | TRA905 **E-voile Unisex Thermal Hybrid Bodywarmer**

100% Polyamide
XS, S, M, L, XL, XXL, 3XL

Regatta Professional

ASH (HEATHER)/BLACK CLASSIC RED/BLACK MINERAL GREY/ASH (HEATHER)
STRONG BLUE/NAVY

Fleecestof van polyester met stretch (235 g/m²) en gemêleerd gebreid effect (250 g/m²) | Warme, gebreide Extol-stretchstof aan de achterkant | Elastische binding aan kraag, manchetten en zoom | 2 lage zakken met rits en 2 borstzakken met rits, met ritsbeschermer aan de binnenkant | Reflecterend opdrukdetail | Ruimte op de borst voor decoratie | Gemaakt van gerecycleerde materialen

ASH (HEATHER)/BLACK CLASSIC RED/BLACK MINERAL GREY/ASH (HEATHER)
STRONG BLUE/NAVY

Lichte polyamide 20D-stof (37 g/m²) met waterafstotende afwerking | Warme, gebreide Extol-stretchstof (235 g/m²) aan de achterkant | 100% gerecycleerde Warmloft-isolatie | Stretchband aan armsgaten, zoom en kraag | 2 lage zakken met rits en 2 borstzakken met rits, met ritsbeschermer aan de binnenkant | Reflecterend opdrukdetail | Ruimte op de borst voor decoratie | Gemaakt van gerecycleerde materialen



NEW

REGATTA PROFESSIONAL



NEW

REGATTA PROFESSIONAL



RG907 | TRA907 **E-voile Unisex 2-Layer Softshell Bodywarmer**

96% Polyester / 4% Elastaan
XS, S, M, L, XL, XXL, 3XL
260 g/m²

Regatta Professional

RG914 | TRA914 **E-voile Unisex Knit Effect Stretch Bodywarmer**

100% Polyester
XS, S, M, L, XL, XXL, 3XL

Regatta Professional

ASH (HEATHER)/BLACK CLASSIC RED/BLACK MINERAL GREY/ASH (HEATHER)
STRONG BLUE/NAVY

Geweven stretch softshell stof met warme rugzijde | Wind- en waterafstotende stof | Stretchband aan armsgaten, zoom en kraag | 2 lage zakken met rits en 2 borstzakken met rits, met ritsbeschermer aan de binnenkant | Reflecterend opdrukdetail | Ruimte op de borst voor decoratie | Gemaakt van gerecycleerde materialen

ASH (HEATHER)/BLACK CLASSIC RED/BLACK MINERAL GREY/ASH (HEATHER)
STRONG BLUE/NAVY

Fleecestof van polyester met stretch (235 g/m²) en gemêleerd gebreid effect (250 g/m²) | Warme, gebreide Extol-stretchstof aan de achterkant | Stretchband aan armsgaten, zoom en kraag | 2 lage zakken met rits en 2 borstzakken met rits, met ritsbeschermer aan de binnenkant | Reflecterend opdrukdetail | Ruimte op de borst voor decoratie | Gemaakt van gerecycleerde materialen



REGATTA
PROFESSIONAL



RG501 |TRJ501 **Pro Cargo Holster Trouser**

65% Polyester / 35% Katoen
30, 32, 34, 36, 38, 40 / Lengte: 29 (short), 31 (normaal), 33 (long)

Regatta Professional

BLACK NAVY

Slijtvast polyester/katoen | Gemakkelijk toegankelijke holstervakken | Hamerlus en d-ringbevestiging | Gedeeltelijk elastische tailleband | Drievoudig gestikte zoom met versterkt kruis



REGATTA
PROFESSIONAL



RG100 |TRP100 **Kneepad (1 Pair)**

100% Ethyleen-vinylacetaat
One Size

Regatta Professional

BLACK

Compatibel met Regatta-werkbroek RG600, RG5000, RGH335, RGH336, RG367R, RG368R, RG373R, RG374R | Lichtgewicht en duurzaam | Beschermende kniebeschermers | Ergonomisch ontwerp voor geavanceerd comfort en pasvorm | Sterk, duurzaam en flexibel



REGATTA
PROFESSIONAL



RG600 |TRJ600 **Pro Action Trouser**

65% Polyester / 35% Katoen
28, 30, 32, 34, 36, 38, 40, 42, 44, 46 / Lengte: 29 (short), 31 (normaal), 33 (long)
245 g/m²

Regatta Professional

BLACK NAVY

Slijtvaste polycotton stof | Duurzame waterafstotende afwerking | Gedeeltelijke elastische taille | Zakken voor kniebeschermers | Riemplusjes | Ritssluiting opening | Metalen schachtknoop om CF vast te zetten | 2 voorzakken, 1 met kleine muntzak | Multi zakken met rits | 1 zijvak met rits | 2 achterzakken | Versterkte kruisnaad | Versterkte naden met driedubbel stiksel | Beschikbaar in korte, normale en lange beenlengtes



REGATTA
PROFESSIONAL



RG0601 |TRJ601 **Women's Pro Action Trousers**

65% Polyester / 35% Katoen
10 (36), 12 (38), 14 (40), 16 (42), 18 (44), 20 (46) / Lengte: 27 (short), 29 (normaal), 31 (Lengte) Inch

Regatta Professional

BLACK NAVY

Slijtvast polyester/katoen | Ontwerp met 5 zakken | Gedeeltelijk elastische tailleband | Drievoudig gestikte zoom met versterkt kruis



REGATTA
PROFESSIONAL



RG3890 | TRJ389 **Men's Pro Cargo Short**

65% Polyester / 35% Katoen

Taille: 28, 30, 32, 33, 34, 36, 38, 40, 42, 44, 46 Inch

245 g/m²

Regatta Professional

BLACK NAVY

Slijtvast polyester/katoen keperstof met waterafstotende coating | Multi-pocket ontwerp | Gedeeltelijk elastische tailleband | Drievoudig gestikte zoom met versterkt kruis



REGATTA
PROFESSIONAL



RG332 | TRJ332 **Action Short**

65% Polyester / 35% Katoen

Taille: 30, 32, 34, 36, 38, 40, 42, 44, 46 Inch

170 g/m²

Regatta Professional

BLACK LICHTEN NAVY

Polykatoen stof | Duurzame waterafstotende afwerking | Gedeeltelijke elastische taille | Riemlusjes | 2 grote zakken aan de voorkant met zoombalg | 2 achterzakken waarvan een met een verborgen ritssluiting



REGATTA
PROFESSIONAL



RG5000 | TRJ500 **Pro Cargo Trouser**

65% Polyester / 35% Katoen

Taille: 28, 30, 32, 34, 36, 38, 40, 42, 44, 46 / Lengte: 29 (short), 31 (normaal), 33 (long)

245 g/m²

Regatta Professional

BLACK NAVY

Slijtvaste polycotton stof | Duurzame waterafstotende afwerking | Gedeeltelijke elastische taille | Zakken voor kniebeschermers | Riemlusjes | Ritssluiting opening | Metalen schachtknoop om CF vast te zetten | 2 voorzakken, 1 cargozak aan de zijkant met knoopsluiting, 2 achterzakken | Lijnialzak aan de zijkant | D-ringbevestiging | Hamerlus | Versterkte kruisnaad | Versterkte naden met driedubbel stiksel | Beschikbaar in korte, normale en lange beenlengtes



REGATTA
PROFESSIONAL



RG330 | TRJ330 **Action Trouser**

65% Polyester / 35% Katoen

Taille: 28, 30, 32, 33, 34, 36, 38, 40, 42, 44, 46 Inch / Lengte: 29 (short), 31 (normaal), 33 (long)

170 g/m²

Regatta Professional

BLACK DARK GREY (SOLID) GREEN LICHTEN

Polykatoen stof | Duurzame waterafstotende afwerking | Gedeeltelijke elastische taille | Kniestukken | Riemlusjes | Multi-pocket met verborgen ritsen | Rechterzak met ritssluiting en voering | 2 grote zakken aan de voorkant met zoombalg | 2 achterzakken - een zak met ritssluiting en strikband | Verkrijgbaar in 3 lengtes



REGATTA
PROFESSIONAL



RG334 | TRJ334 **Women's Action Trouser**

65% Polyester / 35% Katoen

Taille: 8(34), 10(36), 12(38), 14(40), 16(42), 18(44), 20(46), 22(48) UK-Size (EU-Size) / Lengte: 27 (short), 29 (normaal), 31 (Lengte) Inch

170 g/m²

Regatta Professional

8(34)/27, 8(34)/29, 8(34)/31, 10(36)/27, 10(36)/29, 10(36)/31, 12(38)/27, 12(38)/29, 12(38)/31, 14(40)/27, 14(40)/29, 14(40)/31, 16(42)/27, 16(42)/29, 16(42)/31, 18(44)/27, 18(44)/29, 18(44)/31, 20(46)/27, 20(46)/29, 20(46)/31, 22(48)/27, 22(48)/29, 22(48)/31

NAVY

10(36)/27, 10(36)/29, 10(36)/31, 12(38)/27, 12(38)/29, 12(38)/31, 14(40)/27, 14(40)/29, 14(40)/31, 16(42)/27, 16(42)/29, 16(42)/31, 18(44)/27, 18(44)/29, 18(44)/31, 20(46)/27, 20(46)/29, 20(46)/31

BLACK

Polykatoen stof | Duurzame waterafstotende afwerking | Kniestukken | Riemlusjes | Multi-pocket met verborgen ritsen | Rechterzak met ritssluiting en voering | 2 achterzakken - een zak met ritssluiting en strikband | Gedeeltelijke elastische taille | Verkrijgbaar in 3 lengtes

WERKKLEDING (WERKKLEDING CONCEPT)



CARSON contrast



CR800 | CCC **Contrast Sandwich Cap**

65% Katoen / 35% Polyester

One Size

300 g/m²

Carson Contrast

BLACK/GREY	DEEP NAVY/GREY	GREY/BLACK
RED/GREY	ROYAL/GREY	WHITE/GREY

6-paneelsandwichkap met 6 panelen | Vijfvoudig naaiwerk op voorgebogen deel | Genaaide oogjes | Klittenbandsluiting | Stof en kleur komen overeen met de Carson Contrast Workwear-collectie | Wasbaar tot 60 °C



CARSON contrast



CR801 | KSAB **Knee Pads**

One Size

Carson Contrast

BLACK

Ergonomische kniebeschermer | Gemakkelijk te gebruiken | Verzonden als een dubbel pakket



CARSON contrast



CR750 | CC700 **Contrast Work Vest**

65% Katoen / 35% Polyester

S, M, L, XL, XXL

300 g/m²

Carson Contrast

BLACK/GREY	DEEP NAVY/GREY	GREY/BLACK
RED/GREY	ROYAL/GREY	WHITE/GREY

Reflecterende biezen aan de voor- en achterzijde | Contrasterende plooi voor flexibiliteit | Verborgen drukknopen | Geen naden aan de achterkant voor beter afdrucken | Zakken met flappen en klittenbandsluiting | Binnenzak, verborgen zijzakken | Achterkant van de flappen en achterkant van de kraag in contrastkleuren | Wasbaar tot 60 °C



CARSON contrast



CR700 | CC710 **Contrast Work Jacket**

65% Katoen / 35% Polyester

42, 44, 46, 48, 50, 52, 54, 56, 58, 60, 62, 64

300 g/m²

Carson Contrast

BLACK/GREY	DEEP NAVY/GREY	GREY/BLACK
RED/GREY	ROYAL/GREY	WHITE/GREY

Reflecterende biezen aan de voor- en achterzijde | Contrasterende plooi voor flexibiliteit | Verborgen drukknopen | Geen naden aan de achterkant voor beter afdrucken | Zakken met flappen en klittenbandsluiting | Binnenzak, verborgen zijzakken | Achterkant van de flappen en achterkant van de kraag in contrastkleuren | Wasbaar tot 60 °C



CARSON
contrast



CR481 | CC709S **Contrast Work Shorts**

65% Katoen / 35% Polyester

42, 44, 46, 48, 50, 52, 54, 56, 58, 60, 62, 64

300 g/m²

Carson Contrast

BLACK/GREY	DEEP NAVY/GREY
GREY/BLACK	RED/GREY
ROYAL/GREY	WHITE/GREY

YKK metalen rits | Flexibele tailleband met riemlusen | Variabele KlettOmatic-bevestigingen (drukknoppen met klittenband) | Achterzakken met klittenbandsluiting aan de binnenkant | Veiligheidszak met verborgen rits | Liniaal / telefoon / pennenzak met plooiën | Reflecterende piping op zijnaden | Wasbaar tot 60 °C



BEST SELLER

CARSON
contrast



CR480 | CC709H **Contrast Work Pants**

65% Katoen / 35% Polyester

Regular Leg: 42, 44, 46, 48, 50, 52, 54, 56, 58, 60, 62, 64 / Tall Leg:

90, 94, 98, 102, 106, 110 / Short Leg: 25, 26, 27, 28, 29

300 g/m²

Carson Contrast

BLACK/GREY	DEEP NAVY/GREY
GREY/BLACK	RED/GREY
ROYAL/GREY	WHITE/GREY

YKK metalen rits | Flexibele tailleband met riemlusen | Variabele KlettOmatic-bevestigingen (drukknoppen met klittenband) | Achterzakken met klittenbandsluiting aan de binnenkant | Veiligheidszak met verborgen rits | Liniaal / telefoon / pennenzak met plooiën | Zakken voor optionele kniebeschermers | Reflecterende piping op zijnaden | Wasbaar tot 60 °C



CARSON
contrast



CR483 | CC726 **Contrast Bib Pants**

65% Katoen / 35% Polyester

Regular Leg: 42, 44, 46, 48, 50, 52, 54, 56, 58, 60, 62, 64 / Tall Leg:

90, 94, 98, 102, 106, 110 / Short Leg: 25, 26, 27, 28, 29

300 g/m²

Carson Contrast

BLACK/GREY	DEEP NAVY/GREY
GREY/BLACK	RED/GREY
ROYAL/GREY	WHITE/GREY

YKK metalen rits | YKK plastic gespen | Variabele KlettOmatic-bevestigingen (drukknoppen met klittenband) | Achterzakken met klittenbandsluiting aan de binnenkant | Liniaal / telefoon / pennenzak met plooiën | Zakken voor optionele kniebeschermers | Reflecterende piping op zijnaden | Dubbele borstzak, buitenkleppen met klittenbandsluiting | Wasbaar tot 60 °C



CARSON
CLASSIC
WORKWEAR



CR701 | KTH709J **Classic Long Work Jacket**

100% Katoen

44, 46, 48, 50, 52, 54, 56, 58, 60, 62

285 g/m²

Carson Classic Workwear

NAVY	ORANGE	ROYAL	WHITE
------	--------	-------	-------

Praktische werkjas met bedekte knopenband | Jas in klassieke lange vorm | Verborgen knoopsluiting | Effen achterkant (naadloze achterkant ideaal voor afdrucken en borduren) | Voorgekrompen | Wasbaar tot 60 °C

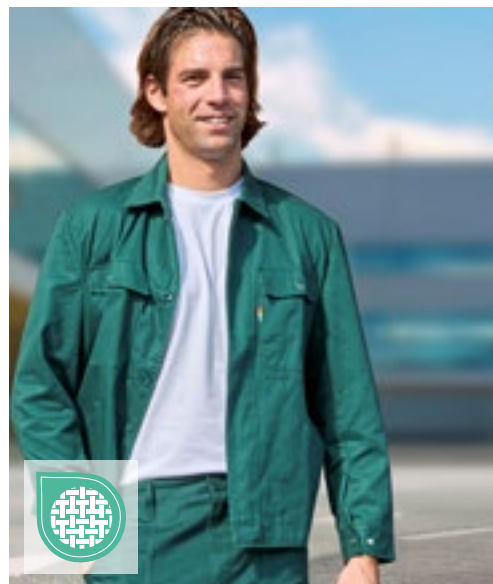

CARSON
CLASSIC
WORKWEAR



CR702 | KTH728 **Classic Blouson Work Jacket**

100% Katoen

44, 46, 48, 50, 52, 54, 56, 58, 60, 62

285 g/m²

Carson Classic Workwear

MOOSGREEN	NAVY	ROYAL
-----------	------	-------

Praktische werkjas met bedekte knopenband | Jas, gesneden voor veiligheid en comfort | Verborgen knoopsluiting | Met 5 zakken | Voorgekrompen | Wasbaar tot 60 °C

WERKKLEDING (WERKKLEDING CONCEPT)



CARSON
CLASSIC
WORKWEAR



CR703 | KTH741 **Classic Work Coat**

100% Katoen
44, 46, 48, 50, 52, 54, 56, 58, 60, 62
285 g/m²

Carson Classic Workwear

GREY NAVY ROYAL WHITE

Praktische werkjas met bedekte knopenband | Praktische werkjas met afgedekte sluiting | Vijf zakken waarvan 2 binnenzakken | Zak voor mobiele telefoon (klittenbandsluiting) | Rugriem vastgenaaid | Wasbaar tot 60 °C



CARSON
CLASSIC
WORKWEAR



CR770 | KTH735 **Classic Overall**

100% Katoen
44, 46, 48, 50, 52, 54, 56, 58, 60, 62, 64
285 g/m²

Carson Classic Workwear

MOOSGREEN NAVY ORANGE WHITE

Overall met een overtrokken rits | Verstevigd bij de knieën | 7 zakken waarvan één liniaalzak per been | Elastische tailleband voor een perfecte pasvorm | Voorgekrompen | Wasbaar tot 60 °C



CARSON
CLASSIC
CASUALS



CR486 | KTHKS **Classic Cargo Shorts**

100% Katoen
28, 30, 32, 34, 36, 38, 40, 42 Inch
280 g/m²

Carson Classic Casuals

BLACK DEEP NAVY KHAKI

100% gekamd katoen (twill) | Twee cargozakken met rip-tape-sluiting | Kledingstuk gewassen, voorgekrompen | Binnenzakken met knoop | YKK-rits | Wasbaar tot 60 °C



BEST SELLER

CARSON
CLASSIC
WORKWEAR



CR482 | KTH709H **Classic Work Pants**

100% Katoen
44, 46, 48, 50, 52, 54, 56, 58, 60, 62
285 g/m²

Carson Classic Workwear

MOOSGREEN NAVY ORANGE ROYAL WHITE

Praktische werkjas met bedekte knopenband | Klassieke broek met elastiek in de taille en riemlussen | 4 zakken waarvan één voor opvouwbare maatstaf | Broek met knieversterking | Voorgekrompen | Wasbaar tot 60 °C



CARSON
CLASSIC
WORKWEAR

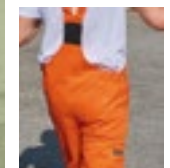

CR484 | KTH726 **Classic Bib Pants**

100% Katoen
44, 46, 48, 50, 52, 54, 56, 58, 60, 62
285 g/m²

Carson Classic Workwear

MOOSGREEN NAVY ORANGE ROYAL WHITE

Praktische werkjas met bedekte knopenband | Verstevigd bij de knieën | Hoog gesneden zijde met verstelbare en elastische taille | 2 borstzakken, zij- en opvouwbare maatstafzakken | Voorgekrompen | Wasbaar tot 60 °C | Sluit de gespen tijdens het wassen zodat ze niet worden vervormd!

BEST
SELLER



B&C
BE INSPIRED



BCUC01 | TUC01 **Perfect Pro Tee**

100% Katoen

S, M, L, XL, XXL, 3XL, 4XL

185 g/m²

B&C



Voorgekrompen ringgesponnen katoen/enkelvoudige jersey | Buisvormige constructie, enkele jersey | 2-laags 1x1 rib gebreide kraag en manchetten met Lycra® | Versterkte flatlock-naden | Nekband | Flatlock-stiksels om wrijving (armsgaten en schouders) te voorkomen voor extra comfort | 4-naalds versterkte stiksels voor duurzaamheid | Met dubbele naald versterkte stiksels voor duurzaamheid | Onderhoudsvriendelijk 60 ° C Wassen Wasdroger geschikt | T-shirt met korte mouwen, werkkleding en ronde hals | Halve maan juk & hang lus nek | Ingezette mouwen | Naden verplaatst om wrijving te voorkomen | B&C Collection is lid van de Fair Wear Foundation



B&C
BE INSPIRED



BCPUC11 | PUC11 **Energy Pro Polo**

65% Polyester / 35% Katoen

S, M, L, XL, XXL, 3XL, 4XL

200 g/m²

B&C



Voorgewassen ringgesponnen en gekamd katoen-piqué | Flatlock-stiksels op schouders en armsgaten om wrijving te voorkomen voor extra comfort | Zwaar-gewicht piqué poloshirt met korte mouwen | Ingezette mouwen | Praktische verborgen borstzak | 1x1 rib gebreide kraag en manchetten | Ton-sur-ton knopenlijst met 3 knopen | Nekband | Versterkte zijopeningen (visgraat en bartack) | Onderhoudsvriendelijk 60 ° C Wassen Wasdroger geschikt | Constructie van zijnaden | Langere achterwand | Met dubbele naald versterkte stiksels voor dubbele sterkte | Halve maan: locker patch voor interne identificatie | Ophanglus | B&C Collection is lid van de Fair Wear Foundation

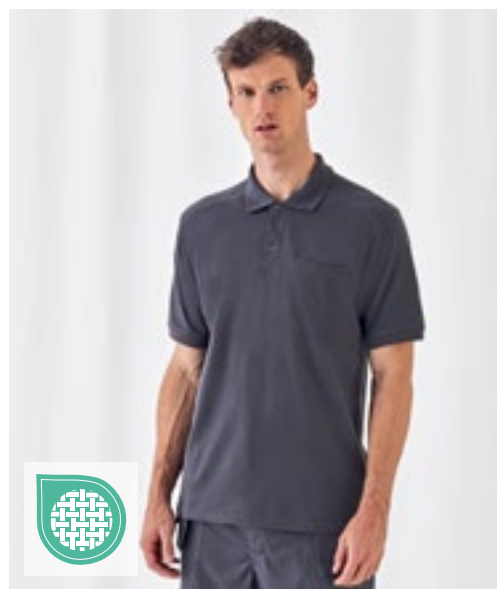

B&C
BE INSPIRED



BCPUC10 | PUC10 **Skill Pro Polo**

100% Katoen

S, M, L, XL, XXL, 3XL, 4XL

230 g/m²

B&C



Werkkleding met korte mouwen, zware kwaliteit voorgewassen, ringgesponnen en gekamd katoen-piqué poloshirt | Praktische verborgen borstzak | Hedendaags design | Ton-sur-ton knopenlijst met 3 knopen | Nekband | Versterkte 4-naalds stiksels op de knopenlijst | Langere achterwand | Ophanglus | 4-naalds versterkte stiksels op schouders en armsgaten | Met dubbele naald versterkte stiksels voor duurzaamheid | 1x1 rib gebreide kraag en manchetten | Constructie van zijnaden | Halve maan juk: locker patch voor interne identificatie | Verplaatste schouderaden om wrijving te voorkomen voor extra comfort | Versterkte zijopeningen (visgraat en bartack) voor comfort, bewegingsvrijheid en duurzaamheid | Onderhoudsvriendelijk 60 ° C Wassen Wasdroger geschikt | B&C Collection is lid van de Fair Wear Foundation



B&C
BE INSPIRED



BCWUC20 | WUC20 **Unisex Hero Pro Sweat**

80% Katoen / 20% Polyester

S, M, L, XL, XXL, 3XL, 4XL

280 g/m²

B&C



Lage schouderaden om wrijving te vermijden | Zacht aanvoelen en bewegingsvrijheid dankzij de hoogwaardige stof (PST-technologie) | 2x2 ribmanchetten en kraag voor bescherming tegen wind en kou | Ingezette mouwen | Geringe krimp | Sweatshirt met ronde hals | Fleece binnenin geborsteld | Halve maan juk & hang lus nek | Wassen op 60 ° C | Eigentijdse werkkledingstijl | Constructie van zijnaden | 80% gekamd katoen / 20% polyester | B&C Collection is lid van de Fair Wear Foundation

WERKKLEDING (WERKKLEDING CONCEPT)

BEST
SELLER



B&C
COLLECTION



BCJUC40 | JUC40 Expert Pro Bodywarmer

100% Polyester
S, M, L, XL, XXL, 3XL, 4XL

B&C COLLECTION



Buitenzijde: 100% Rip-stop polyester winddicht, waterafstotend & waterdicht | In: 100% zware gewatteerde polyester voering (200 g / m²), microfleece voering voor zakken en kraag | 3 extra potloodzakken aan de buitenkant | Dubbele zakken aan de voorkant met fleece aan de zijkant en toegang met klittenband voor extra warmte, gemakkelijke toegang | Verplaatste naden op de schouders om wrijving te vermijden voor extra comfort en langere levensduur | Diep gesneden armgaten met elastische weerbeschermers voor extra comfort en warmte | Zak voor mobiele telefoon (iPhone-formaat) met klittenbandsluiting en gemakkelijk toegankelijke tabbladen | Zak met een verticale achterkant en duurzame ritsopening voor een trendy look + ritstrekker voor gemakkelijke toegang | Hoge kraag met rits, voorkant bedekt met volledige ritsluiting met kinbeschermer, ritstrekker, met 3 klittenband en 2 drukknopen (boven- en onderkant) - sluiting / stormflap voor gemakkelijke toegang en windbescherming | Binnenin opgestikte portemonneezak met klittenbandsluiting | Halve maan juk: locker patch voor interne identificatie | Reflecterende strepen voorpaneel voor betere (verbeterde) zichtbaarheid | Dubbel gestikte naden op de schouders, armgaten en heupzakken geplakte zakken voor extra sterkte | Gemakkelijke toegang voor decoratie dankzij de ritsopening aan de onderkant van de voering | Nek met microfleece gevoerd voor extra warmte en comfort | B&C Collection is lid van de Fair Wear Foundation



B&C
COLLECTION



BCJUC42 | JUC42 Jacket Shield Softshell Pro

96% Polyester / 4% Elastaan
S, M, L, XL, XXL, 3XL, 4XL

B&C COLLECTION



Buitenlaag: 96% polyester - 4% elastaan High Performance mini Rip-stop softshell | Middenlaag: gebonden TPU-membraan waterdicht 2000 mm, ademend 1000 g / m² | Binnenlaag: 100% polyester anti-pilling micro-fleece voor extra warmte | Ripstop-structuur 3-laags PRO softshell jack | Micro-fleece binnenlaag voor extra warmte | Versterkte patches (zwart) op schouders, ellebogen en achterzoom | Langere rug voor bewegingsvrijheid, warmte en bescherming bij het buigen of knielen | Reflecterende piping op schouderpanelen en onderrug voor betere zichtbaarheid | Naadloze schouderpanelen voor beter comfort en waterdichtheid | Ergonomische constructie voor het beste bewegingsgemak, verbeterd dankzij de elasticiteit van de stof | 5 multifunctionele en ruime zakken (3 buitenste, 2 binnenste) | Volledige decoratie toegang aan de voorkant, achterkant en mouwen | Verstelbare zoom onderaan met trekkoorden en stoppers | B&C Collection is lid van de Fair Wear Foundation



B&C
COLLECTION

BCJUC41 | JUC41 Jacket Shelter Pro

100% Polyester
S, M, L, XL, XXL, 3XL, 4XL

B&C COLLECTION



Buitenlaag: 100% Polyester Rip-stop, waterdicht (5000mm), winddicht (230 g/m²) | Binnenkant: zware thermo-geïsoleerde gewatteerde voering (200 g / m²) voor extra warmte | Zeer functioneel zwaar PRO-jack met ergonomisch verborgen capuchon | 12 multifunctionele zakken | Langere rug voor bewegingsvrijheid, warmte en bescherming bij het buigen of knielen | Reflecterende piping op voor- en achterpaneel voor verbeterde zichtbaarheid en veiligheid | Rip-stop buitenschaal zorgt voor verhoogde weerstand tegen slijtage en scheuren | 1 extern smartphonevak met klittenbandsluiting, 3 extra potloodzakken aan de buitenkant, 2 voorzakken met dubbele invoer aan de zijkant | 1 binnen gepatchte portemonneezak | 1 armzak met ritsluiting | Ergonomische ritstrekkers voor gemakkelijke toegang | Verstelbare manchetten met klittenbandlipjes voor beter passende lichaamsvormen | Weefsel getest voor alle druktechnieken en borduurwerk | B&C Collection is lid van de Fair Wear Foundation





JN1824 | JN1824 **Men's Workwear T-Shirt -STRONG-**

50% Katoen / 50% Polyester
XS, S, M, L, XL, XXL, 3XL, 4XL, 5XL, 6XL
180 g/m² James&Nicholson

BLACK/CARBON	CARBON/BLACK
DARK GREEN/BLACK	NAVY/NAVY
RED/BLACK	ROYAL/NAVY
STONE/BLACK	WHITE/CARBON

Duurzaam en onderhoudsvriendelijke T-shirt met contrasterende inzetstukken | Materiaalmix van ringgesponnen biokatoen en gerecycleerd polyester voor optimale vorm en wasbestendigheid | Zij- en mouwinzetstukken in contrasterende kleuren | Nekmanchet met elastaan | Nekband | Wasbaar tot 60 °C | Geschikt om in de droger te drogen



JN1823 | JN1823 **Ladies' Workwear T-Shirt -STRONG-**

50% Katoen / 50% Polyester
XS, S, M, L, XL, XXL, 3XL, 4XL
180 g/m² James&Nicholson

BLACK/CARBON	CARBON/BLACK
DARK GREEN/BLACK	NAVY/NAVY
RED/BLACK	ROYAL/NAVY
STONE/BLACK	WHITE/CARBON

Duurzaam en onderhoudsvriendelijke T-shirt met contrasterende inzetstukken | Materiaalmix van ringgesponnen biokatoen en gerecycleerd polyester voor optimale vorm en wasbestendigheid | Zij- en mouwinzetstukken in contrasterende kleuren | Nekmanchet met elastaan | Nekband | Wasbaar tot 60 °C | Geschikt om in de droger te drogen | Licht getailleerd



JN1826 | JN1826 **Men's Workwear Polo -STRONG-**

50% Katoen / 50% Polyester
XS, S, M, L, XL, XXL, 3XL, 4XL, 5XL, 6XL
200 g/m² James&Nicholson

BLACK/CARBON	CARBON/BLACK
DARK GREEN/BLACK	NAVY/NAVY
RED/BLACK	ROYAL/NAVY
STONE/BLACK	WHITE/CARBON

Duurzame en onderhoudsvriendelijke polo met contrasterende inzetstukken | Materiaalmix van ringgesponnen biokatoen en gerecycleerd polyester voor optimale vorm en wasbestendigheid | Zij- en mouwinzetstukken in contrasterende kleuren | Gebreide polokraag | Nekband | Panel met 4 knopen | Wasbaar tot 60 °C | Geschikt om in de droger te drogen



JN842 | JN842 **Men's Workwear Fleece Jacket -STRONG-**

100% Polyester
XS, S, M, L, XL, XXL, 3XL, 4XL, 5XL, 6XL
280 g/m² James&Nicholson

BLACK/CARBON	CARBON/BLACK
DARK GREEN/BLACK	NAVY/NAVY
RED/BLACK	ROYAL/NAVY
STONE/BLACK	WHITE/CARBON

Duurzame fleecetas in een materiaalmix | Onderhoudsvriendelijk anti-pilling microfleece | Elastische softshell inzetstukken in contrasterende kleuren op de arm en aan de zijkant | Afgedekte ritsluiting met kinbescherming | Opstaande kraag | 2 zijzakken en zak op mouw met ritsluiting



JN841 | JN841 **Ladies' Workwear Fleece Jacket -STRONG-**

100% Polyester
XS, S, M, L, XL, XXL, 3XL, 4XL
280 g/m² James&Nicholson

BLACK/CARBON	CARBON/BLACK
DARK GREEN/BLACK	NAVY/NAVY
RED/BLACK	ROYAL/NAVY
STONE/BLACK	WHITE/CARBON

Duurzame fleecetas in een materiaalmix | Onderhoudsvriendelijk anti-pilling microfleece | Elastische softshell inzetstukken in contrasterende kleuren op de arm en aan de zijkant | Afgedekte ritsluiting met kinbescherming | Opstaande kraag | 2 zijzakken en zak op mouw met ritsluiting | Licht getailleerd



JN1825 | JN1825 **Ladies' Workwear Polo -STRONG-**

50% Katoen / 50% Polyester
XS, S, M, L, XL, XXL, 3XL, 4XL
200 g/m² James&Nicholson

BLACK/CARBON	CARBON/BLACK
DARK GREEN/BLACK	NAVY/NAVY
RED/BLACK	ROYAL/NAVY
STONE/BLACK	WHITE/CARBON

Duurzame en onderhoudsvriendelijke polo met contrasterende inzetstukken | Materiaalmix van ringgesponnen biokatoen en gerecycleerd polyester voor optimale vorm en wasbestendigheid | Zij- en mouwinzetstukken in contrasterende kleuren | Gebreide polokraag | Nekband | Panel met 4 knopen | Wasbaar tot 60 °C | Geschikt om in de droger te drogen | Licht getailleerd

WERKKLEDING (WERKKLEDING CONCEPT)



JN862 | JN862 **Men's Knitted Workwear Fleece Jacket -STRONG-**

100% Polyester
XS, S, M, L, XL, XXL, 3XL, 4XL, 5XL, 6XL
280 g/m²

James&Nicholson

BLACK/BLACK	CARBON MELANGE/BLACK	DARK GREEN MELANGE/BLACK
NAVY/NAVY	RED MELANGE/BLACK	ROYAL MELANGE/NAVY
STONE MELANGE/BLACK	WHITE MELANGE/CARBON	

Onderhoudsvriendelijk, gebreide fleecetas in een materiaalmix | Zachte, warme, onderhoudsvriendelijke stof in gemêleerde look | Buitenkant gebreid, binnenzijde opgeruwd, dus zacht en luchtig | Elastische softshell inzetstukken aan de zijkant, schouder en mouwen | Twee zijzakken met verborgen ritssluiting | Opstaande kraag | Lange, afgedekte ritssluiting met kinbescherming

JN861 | JN861 **Ladies' Knitted Workwear Fleece Jacket -STRONG-**

100% Polyester
XS, S, M, L, XL, XXL, 3XL, 4XL
280 g/m²

James&Nicholson

BLACK/BLACK	CARBON MELANGE/BLACK	DARK GREEN MELANGE/BLACK
NAVY/NAVY	RED MELANGE/BLACK	ROYAL MELANGE/NAVY
STONE MELANGE/BLACK	WHITE MELANGE/CARBON	

Onderhoudsvriendelijk, gebreide fleecetas in een materiaalmix | Zachte, warme, onderhoudsvriendelijke stof in gemêleerde look | Buitenkant gebreid, binnenzijde opgeruwd, dus zacht en luchtig | Elastische softshell inzetstukken aan de zijkant, schouder en mouwen | Twee zijzakken met verborgen ritssluiting | Opstaande kraag | Lange, afgedekte ritssluiting met kinbescherming | Licht getailleerd

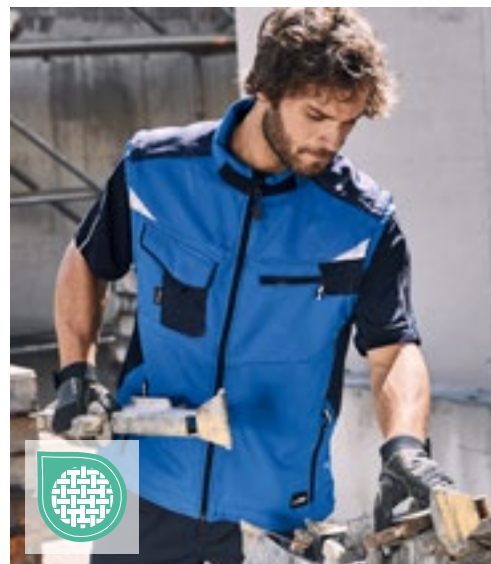
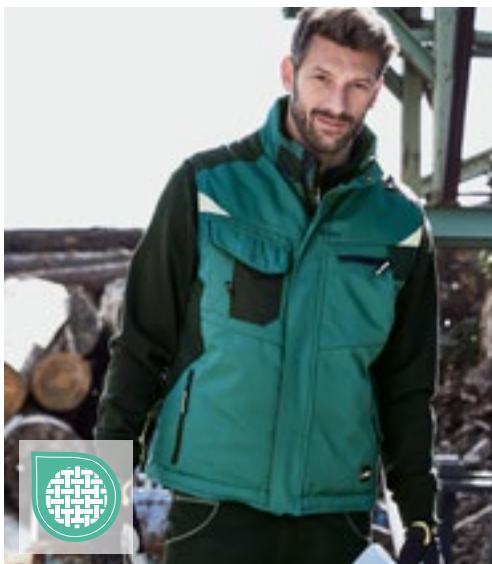

JN825 | JN825 **Craftsmen Softshell Vest -STRONG-**

100% Polyester, rand: 100% Polyamide
XS, S, M, L, XL, XXL, 3XL, 4XL, 5XL, 6XL

James&Nicholson

BLACK/BLACK	BLACK/CARBON	CARBON/BLACK
DARK GREEN/BLACK	NAVY/NAVY	RED/BLACK
ROYAL/NAVY	STONE/BLACK	WHITE/CARBON

Professionele softshell gilet met verwarmde voering | Robuust, duurzaam softshell materiaal | Wind- en waterafstotend (2.000 mm waterkolom) | Luchtdoorlatend en waterdampdoorlatend (2.000 g/m²/24 uur) | Opstaande kraag met zachte fleecetas aan de binnenkant | Met Cordura® versterkte schouderzone | Afgedekte ritssluiting over de gehele lengte met windbescherming | Zijzakken, borstzak en binnenzak met rits | Borstzak met klep, zak voor mobiele telefoon aan de binnenkant | Reflecterende elementen (zonder beschermende functie/geen PBM) op het voor- en achtergedeelte | Rits voor decoratie aan de achterkant

JN845 | JN845 **Workwear Softshell Vest -STRONG-**

100% Polyester
XS, S, M, L, XL, XXL, 3XL, 4XL, 5XL, 6XL
320 g/m²

James&Nicholson

BLACK/BLACK	BLACK/CARBON	CARBON/BLACK
DARK GREEN/BLACK	NAVY/NAVY	RED/BLACK
ROYAL/NAVY	STONE/BLACK	WHITE/CARBON

Professionele softshell gilet met hoogwaardige functies | Robuust, duurzaam softshell materiaal | Wind- en waterafstotend (2.000 mm waterkolom) | Luchtdoorlatend en waterdampdoorlatend (2.000 g/m²/24 uur) | Opstaande kraag, elastische manchetten | Met Cordura® versterkte schouderzone | Afgedekte ritssluiting over de gehele lengte met windbescherming | Zij- en borstzakken met rits | Borstzak met klep, binnenzakken | Reflecterende elementen (zonder beschermende functie/geen PBM) op de armuitsparingen en het ruggedeelte



JN824 | JN824 **Craftsmen Softshell Jacket -STRONG-**

100% Polyester, rand: 100% Polyamide
XS, S, M, L, XL, XXL, 3XL, 4XL, 5XL, 6XL

James&Nicholson

BLACK/BLACK	BLACK/CARBON	CARBON/BLACK
DARK GREEN/BLACK	NAVY/NAVY	RED/BLACK
ROYAL/NAVY	STONE/BLACK	WHITE/CARBON

Professionele softshell jas met warme binnenvoering | Robuust, duurzaam softshell materiaal | Wind- en waterafstotend (2.000 mm waterkolom) | Luchtdoorlatend en waterdampdoorlatend (2.000 g/m²/24 uur) | Opstaande kraag met zachte fleecе aan de binnenkant | Afneembare, verstelbare kap | Met Cordura® versterkte schouderzone | Afgedekte ritssluiting over de gehele lengte met windbescherming | Verwarmende manchetten aan de binnenkant | Zijzakken, borstzak en binnenzak met rits | Borstzak met klep, zak voor mobiele telefoon aan de binnenkant | Reflecterende elementen (zonder beschermende functie/geen PBM) op het arm- en ruggedeelte | Rits voor decoratie aan de achterkant



JN844 | JN844 **Workwear Softshell Jacket -STRONG-**

100% Polyester
XS, S, M, L, XL, XXL, 3XL, 4XL, 5XL, 6XL
320 g/m²

James&Nicholson

BLACK/BLACK	BLACK/CARBON	CARBON/BLACK
DARK GREEN/BLACK	NAVY/NAVY	RED/BLACK
ROYAL/NAVY	STONE/BLACK	WHITE/CARBON

Robuust, duurzaam softshell materiaal | Wind- en waterafstotend (2.000 mm waterkolom) | Luchtdoorlatend en waterdampdoorlatend (2.000 g/m²/24 uur) | Opstaande kraag | Met Cordura® versterkte schouderzone | Afgedekte ritssluiting over de gehele lengte met windbescherming | Zij- en borstzakken met rits | Borstzak met klep, binnenzakken | Reflecterende elementen (zonder beschermende functie/geen PBM) op het arm- en ruggedeelte



JN835 | JN835 **Workwear Bermudas -STRONG-**

65% Polyester / 35% Katoen, rand: 100% Polyamide
42, 44, 46, 48, 50, 52, 54, 56, 58, 60, 62
260 g/m²

James&Nicholson

BLACK/CARBON	CARBON/BLACK	DARK GREEN/BLACK
NAVY/NAVY	RED/BLACK	ROYAL/NAVY
STONE/BLACK	WHITE/CARBON	

Robuust, duurzaam gemengd materiaal | Elastische tailleband met riemlussen | Zakken versterkt met CORDURA® | Scheurbestendige drievoudige naad | Zijvakken, diverse zakken voor gereedschap | 2 zakken met rits | Zak voor vouwmeter, pennenzakje, voor mobiele telefoon | Wasbaar tot 60 °C | Geschikt om in de droger te drogen



JN832 | JN832 **Workwear Pants -STRONG-**

65% Polyester / 35% Katoen, rand: 100% Polyamide
Reguliere Taille: 42, 44, 46, 48, 50, 52, 54, 56, 58, 60, 62 / Short Waist: 94, 98, 102, 106, 110 / Tall
Waist: 25, 26, 27, 28
260 g/m²

James&Nicholson

BLACK/CARBON	CARBON/BLACK	DARK GREEN/BLACK
NAVY/NAVY	RED/BLACK	ROYAL/NAVY
STONE/BLACK	WHITE/CARBON	

Robuust, duurzaam gemengd materiaal | Elastische tailleband met riemlussen | Zak voor kniebeschermer versterkt met CORDURA® | Scheurbestendige drievoudige naad | Zijvakken, diverse zakken voor gereedschap | 2 zakken met rits | Zak voor vouwmeter, pennenzakje, voor mobiele telefoon | Reflecterende achterkantelementen (zonder beschermende functie/geen PBM) aan de voor- en | Wasbaar tot 60 °C | Geschikt om in de droger te drogen

WERKKLEDING (WERKKLEDING CONCEPT)

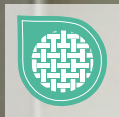

SOL'S
the fair spirit



LP01565 | 01565 **Men's Workwear Jacket - Impact Pro**

65% Polyester / 35% Katoen
S, M, L, XL, XXL, 3XL, 4XL, 5XL

SOL'S

DARK GREY (SOLID)/BLACK

Hoge kraag | Ritssluiting met beschermend deel | 3 zakken met rits | Verstelbare manchetten | Binnenkant trekkoord | Reflecterende piping op rug en mouwen



SOL'S
the fair spirit



LP01567 | 01567 **Men's Workwear Bodywarmer - Mission Pro**

65% Polyester / 35% Katoen, Vulling: 100% Polyester
S, M, L, XL, XXL, 3XL, 4XL, 5XL

SOL'S

DARK GREY (SOLID)/BLACK

Hoge kraag met fleec voering | Ritssluiting met beschermend deel | 4 zakken waarvan 1 binnenzak | Reflecterende biezen aan de achterkant | Binnenkant trekkoord | Elastische armsgaten



SOL'S
the fair spirit



LP01647 | 01647 **Transformer Softshell**

94% Polyester / 6% Elastaan, Binnen: 100% Polyester
XS, S, M, L, XL, XXL, 3XL, 4XL, 5XL
340 g/m²

SOL'S

BLACK CHARCOAL GREY FRENCH NAVY
ROYAL BLUE

Uniseks | TPU-membraan | 8000 mm waterdicht | Ademend membraan | Ritssluiting | 3 zakken met rits | Afneembare mouwen en capuchon | Trekkoord bij capuchon en onderkant



SOL'S
the fair spirit



LP80500 | 80500 **Bodywarmer Zenith Pro**

65% Polyester / 35% Katoen
S, M, L, XL, XXL, 3XL, 4XL
240 g/m²

SOL'S

BLACK BUGATTI BLUE DARK GREY (SOLID)
NAVY

Uniseks workwear bodywarmer | 6 zakken waarvan 1 draagbare en 1 binnenzak | Zakflap met reflecterende biezen | 3 pen slots | Geïnjecteerde zwarte ritsopening



BEST
SELLER

SOL'S
the fair spirit



LP80503 | 80503 **Bodywarmer Equinox Pro**

65% Polyester / 35% Katoen, Vulling: 100% Polyester
S, M, L, XL, XXL, 3XL, 4XL, 5XL

SOL'S

BLACK BOTTLE GREEN DARK GREY (SOLID)
NAVY

Mandarijn kraag met dubbele drukknopsluiting | Opening met riem, rits en drukknop | 7 zakken waarvan 1 binnenzak, elastische delen aan beide zijden aan de achterkant



SOL'S
the fair spirit



LP80601 | 80601

Protection Knee Pads Protect Pro (1 Pair)

100% Polypropreen
One Size

SOL'S

BLACK

Beschermende kniestukken



SOL'S
the fair spirit



LP01560 | 01560

Men's Workwear Trousers - Metal Pro

65% Polyester / 35% Katoen
XXS (38), XS (40), S (42), M (44), L (46), XL (48), XXL (50), 3XL (52), 4XL (54), 5XL (56)

SOL'S

DARK GREY (SOLID)/BLACK

Ritssluiting | Riemplusjes | Half-elastische tailleband | Zakken voor verwijderbare kniebeschermers | 6 zakken (2 voorzakken / 1 ticketzak / 1 zijzak voor gereedschap / 2 holterzakken achter) | Lussen met drukknoppen om de verwijderbare zak LP01564 te bevestigen



SOL'S
the fair spirit



LP01562 | 01562

Men's Workwear Bermudas - Impulse Pro

65% Polyester / 35% Katoen
XXS (38), XS (40), S (42), M (44), L (46), XL (48), XXL (50), 3XL (52), 4XL (54), 5XL (56)

SOL'S

DARK GREY (SOLID)/BLACK

Ritssluiting | Riemplusjes | Half-elastische tailleband | 7 zakken (2 voorzakken / 1 ticketzak / 2 zijzakken / 2 achterzakken) | Lussen met drukknoppen om de verwijderbare zak LP01564 te bevestigen



SOL'S
the fair spirit



LP80600 | 80600

Men's Workwear Trousers Active Pro

65% Polyester / 35% Katoen
XXS (38), XS (40), S (42), M (44), L (46), XL (48), XXL (50), 3XL (52), 4XL (54), 5XL (56)
240 g/m²

SOL'S

BLACK | DARK GREY (SOLID) | NAVY

9 zakken | Zakflappen met reflecterende biezen | 2 pen-sleuven | Geïnjecteerde zwarte ritsopening | Sleuven voor uitneembare kniebeschermers LP80601 | Geweven ID-label- wasbaar op 60 °



SOL'S
the fair spirit



LP80302 | 80902

Workwear Overall Solstice Pro

65% Polyester / 35% Katoen
S (38/40), M (42/44), L (46/48), XL (50/52), XXL (54/56), 3XL (58/60), 4XL (62/64)
240 g/m²

SOL'S

BOTTLE GREEN | BUGATTI BLUE | DARK GREY (SOLID) | NAVY

Uniseks werkkleding overall met eenvoudige ritssluiting | 10 zakken - zakken met kleppen en reflecterende biezen | Buitensleuf voor kniebeschermers LP80601 | Elastiek in de taille en inzetstukken aan de achterkant | Rits met dubbele schuifregelaar



SOL'S
the fair spirit



LP80901 | 80901

Workwear Overall Jupiter Pro

65% Polyester / 35% Katoen
S (38/40), M (42/44), L (46/48), XL (50/52), XXL (54/56), 3XL (58/60), 4XL (62/64)
240 g/m²

SOL'S

BUGATTI BLUE | DARK GREY (SOLID) | GREEN PRO

Mandarijn kraag | 6 zakken | Geïnjecteerde witte dubbele rits | Elastische taille aan de achterkant | Vouwen op de rug



BEST SELLER

WORK-GUARD
by **Result**



RT300 | R300X **Sabre Pilot Jacket**

100% Polyester
XS, S, M, L, XL, XXL, 3XL, 4XL
320 g/m²

Result WORK-GUARD

BLACK **NAVY**

Buitenzijde: 320 g/m² Oxford Polyester met PVC-coating | Vulling: 160 g/m² polyester | Voering: 190 T polyester taft | Waterdicht (3000 mm) | Winddicht | Zwaar uitgevoerde ritssluiting vooraan | Volledig getapete naden | Elastische ribmanchetten / tailleband | Diepe zijzakken aan de voorkant | Half afneembare linker borstzak met scheurvrijgave / stud en ritssluiting voor toegang of decoratie | Multifunctionele rechter borstzak | Binnenborstzak | Zak met rits op de mouw | Reflecterend piping detail | Diamond gewatteerde voering | Verwisselbaar kleurentreksysteem met ritssluiting | soft feel micro fleece gevoerde opstaande kraag | D-ring | Kritieke naad dubbele draad | Ophanglus | Toegang tot decoratie: Binnenkant onderrug



WORK-GUARD
by **Result**



RT301 | R301X **Sabre Long Coat**

100% Polyester
XS, S, M, L, XL, XXL, 3XL, 4XL
320 g/m²

Result WORK-GUARD

BLACK **NAVY**

Buitenzijde: 320 g/m² Oxford Polyester met PVC-coating | Vulling: 160 g/m² polyester | Voering: 190 T polyester taft | Waterdicht (3.000mm) | Winddicht | Zwaar uitgevoerde ritssluiting vooraan | Volledig getapete naden | Stormklep met scheurvrijgave | Verborgen capuchon met verstelbaar trekkoord | Diepe opgestikte zakken aan de voorkant, met zacht aanvoelende microfleece handverwarmende zaktoegang | Half afneembare linker borstzak met scheurvrijgave / stud en ritssluiting voor toegang of decoratie | Multifunctionele rechter borstzak | Binnenborstzak | Zak met rits op de mouw | reflecterende details over de borst en zakken | aanpasbare Elastische manchet | Diamond gewatteerde voering | Verwisselbaar kleurentreksysteem met ritssluiting | soft feel micro fleece gevoerde opstaande kraag | D-ring | Kritieke naad dubbele draad | Ophanglus



WORK-GUARD
by **Result**



RT302 | R302X **Sabre Stretch Jacket**

Buiten: 63% Polyester / 34% Katoen / 3% Elastaan, Midden-laag: 93% Polyester / 7% Elastaan, Binnen: 100% Polyester
XS, S, M, L, XL, XXL, 3XL, 4XL
320 g/m²

Result WORK-GUARD

BLACK/BLACK **NAVY/BLACK**

63% Polyester, 34% Katoen, 3% Elastaan | Contrasterend bovenstuk en mouwen: 320 g/m² 3-laags gelijmd softshell-jack, bestaande uit een buitenlaag: 94% polyester / 6% elastaan, middelste laag: TPU-membraan, binnenlaag: polyester microfleece | Voering: 65% polyester, 35% katoen | Waterafstotend | Ademend 1.000 g / m² / 24 uur | Winddicht | Volledige rits aan de voorkant | Verstelbare stootkraag met kinbescherming | Borstzakken met rits, mouwen en voorzakken | Geïntegreerde pennenzak | tear release manchet | Reflecterende tape mouw detail | Verwisselbaar kleurentreksysteem met ritssluiting | Zacht aanvoelende micro-fleece gevoerde kraag | Decoratieve pas voor en achter | Lange achterzijde

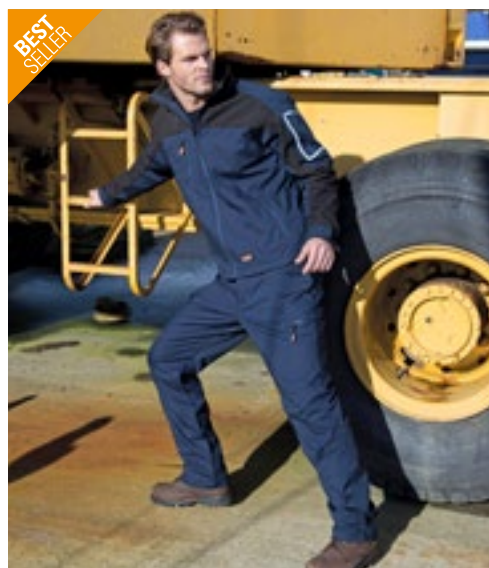

BEST SELLER

WORK-GUARD
by **Result**



RT303 | R303X **Sabre Stretch Trousers**

63% Polyester / 34% Katoen / 3% Elastaan
Taille: 30, 32, 34, 36, 38, 40, 42, 44, 46 Inch / Lengte: 32, 34
290 g/m²

Result WORK-GUARD

BLACK **NAVY**

Winddicht | Rits aan de voorkant met knoopsluiting | Verwisselbaar kleurentreksysteem met ritssluiting | Hand warme zijzakken | Zijzak met ritssluiting | RHS meervoudig voorvak met traanafsluiting en reflecterende strookdetail - LHS-ritsvak | Achterzak met rits | Riemplusjes | Elastische tailleband | Gelede kniestiksels | Kritieke spanningspuntbalk tacking | Dubbel gestikte naden | Versterkt zoompaneel voor verhoogde weerstand | Wasbaar op 60 graden



WORK-GUARD
by **Result**



RT309 | R309X **Action Shorts**

65% Polyester / 35% Katoen
XS (30), S (32), M (34), L (36), XL (38), XXL (40), 3XL (42), 4XL (44)
270 g/m² Result WORK-GUARD

BLACK **GREY** **NAVY**

Winddicht | Luchtdoorlatend | Rits aan de voorkant met stud-sluiting | Hand warme zijzakken | Voorvak voor meervoudig gebruik met scheurvaste sluiting | Uitbreidbare tailleband | Zakje voor mobiele telefoon | Riemlusjes | Kritieke spanningspuntbalk tacking | Dubbel gestikte naden | Achterzakken



BEST SELLER

WORK-GUARD
by **Result**



RT322 | R322X **Kneepads**

100% Ethyleen-vinylacetaat
One Size Result WORK-GUARD

BLACK

Flexibele anatomische pasvorm | Ontworpen om op alle Work-Guard kniebroeken te passen | Lichtgewicht | Slijtvast



WORK-GUARD
by **Result**



RT311 | R311X **Technical Shorts**

Hoofdmateriaal: 65% Polyester / 35% Katoen, Contrastmateriaal: 100% Polyester
XS (30), S (32), M (34), L (36), XL (38), XXL (40), 3XL (42)
270 g/m² Result WORK-GUARD

GREY/BLACK **NAVY/BLACK**

Unisex pasvorm | Hoofdstof: 270 g / m², contraststof: 210 g / m² | Winddicht | Rits aan de voorkant met stud-sluiting | 2 zijzakken | Dijbeenzak links | Veelzijdige gereedschapszak voor vracht | Elastische tailleband | Achterzakken | Riemlusjes | Versterkte naden met steekzakken en spanningspunten | Drievoudig gestikte naden | Decoratieve reflecterende streep | 60 graden wasbaar



WORK-GUARD
by **Result**



RT324 | R324X **X-Over Holster Trousers With Cordura®**

65% Polyester / 35% Katoen
XS, S, M, L, XL, XXL, 3XL, 4XL, 5XL
270 g/m² Result WORK-GUARD

GREY/BLACK

Afneembaar multifunctioneel frontzakstelsysteem met uitneembaar voorvakstelsysteem | Contraststeek bar tack spanningspunten | Bellowed cargo & achterzakken | Rits vooraan met klinknagelbevestiging | Reflecterende achterbeenstrip | Riem- en hamerlussen | Cordura® enkelzoom | Zakken van kniezakken en zakken van 600D Oxford-polyester met PU-coating | Riemlusjes | D-ringen | Ademend en winddicht | Katoen twill



WORK-GUARD
by **Result**



RT323 | R323X **Lite X-Over Holster Trousers**

80% Polyester / 20% Katoen
XS, S, M, L, XL, XXL, 3XL, 4XL, 5XL
200 g/m² Result WORK-GUARD

BLACK

80% Polyester / 20% Katoen Twill | Rits vooraan met klinknagelbevestiging | Verwijderbaar voorvakstelsysteem | cargozakken | Bar tack stress punten | Riemen hamerlussen | Zakken voor kniebeschermers | Contrasterende stiksels | Waterafstotend materiaal



WORK-GUARD
by **Result**



RT321 | R321X **Lite Coverall**

80% Polyester / 20% Katoen
XS, S, M, L, XL, XXL, 3XL, 4XL, 5XL
200 g/m² Result WORK-GUARD

BLACK/GREY/ORANGE
GREY/BLACK/ORANGE
ROYAL/NAVY/ORANGE

Gedeeltelijk elastische mouwboorden met drukknop | Volledige ritssluiting | Opstaande kraag | Buitenste stormklep met scheurvrijgave | Veelzijdig cargozakstelsysteem met reflecterende lipjes met klittenband | Afhechtsteken op spanningspunten | Elastische tailleband | D-ring | Hangtag | Waterafstotend materiaal

WORK-GUARD
by **Result**



RT318 | R318X Lite Trousers

80% Polyester / 20% Katoen
XS, S, M, L, XL, XXL, 3XL, 4XL, 5XL
200 g/m²

Result WORK-GUARD

BLACK/GREY/ORANGE GREY/BLACK/ORANGE ROYAL/NAVY/ORANGE

Rits aan de voorkant met knoopsluiting | Gedeeltelijk elastische tailleband | Cargo multi-pocket systeem met reflecterende lipjes | Bar tack stress punten | Lusjes met dubbele lusjes | Waterafstotend materiaal



RT316 | R316X Lite Jacket

80% Polyester / 20% Katoen
XS, S, M, L, XL, XXL, 3XL, 4XL
200 g/m²

Result WORK-GUARD

BLACK/GREY/ORANGE GREY/BLACK/ORANGE ROYAL/NAVY/ORANGE

Rits met windvanger met drukknopen | Opstaande kraag met scheurvrijgave | Bellowed multi-use zakken met reflecterende lipjes | Gedeeltelijk elastische taille | Hangtag | Manchet met noppen | Bar tack stress punten | D-ring | Waterafstotend materiaal



RT317 | R317X Lite Gillet

80% Polyester / 20% Katoen
XS, S, M, L, XL, XXL, 3XL, 4XL
200 g/m²

Result WORK-GUARD

BLACK/GREY/ORANGE GREY/BLACK/ORANGE ROYAL/NAVY/ORANGE

Rits met windvanger met drukknopen | Gedeeltelijk elastische taille | Bellowed multi-use zakken met reflecterende lipjes | Opstaande kraag | Hangtag | Bar tack stress punten | D-ring | Waterafstotend materiaal



RT319 | R319X Lite Shorts

80% Polyester / 20% Katoen
XS, S, M, L, XL, XXL, 3XL, 4XL
200 g/m²

Result WORK-GUARD

BLACK/GREY/ORANGE GREY/BLACK/ORANGE ROYAL/NAVY/ORANGE

Rits aan de voorkant met knoopsluiting | Gedeeltelijk elastische tailleband | Cargo multi-pocket systeem met reflecterende lipjes | Bar tack stress punten | Lusjes met dubbele lusjes | Waterafstotend materiaal



Z010 | R-010M-0 **Heavy Duty Workwear T-Shirt**

100% Katoen (Light Oxford: 93% Katoen / 7% Viscose)
XS, S, M, L, XL, XXL, 3XL, 4XL
 180 g/m² Russell

BLACK	BOTTLE GREEN	BRIGHT ROYAL
CLASSIC RED	FRENCH NAVY	LIGHT OXFORD (HEATHER)
ORANGE	WHITE	

Gekamde ringgesponnen katoen | Enzymwas voor een zacht textielgevoel | Dubbellaagse schouderpanelen voor meer duurzaamheid | Stiksel met tweelingnaald bij armgat voor extra sterkte | Geschikt om in de droger te drogen | Wasbaar tot 60 °C



Z013 | R-013M-0 **Heavy Duty Workwear Sweatshirt**

80% Katoen / 20% Polyester
XS, S, M, L, XL, XXL, 3XL, 4XL
 300 g/m² Russell

BLACK	BOTTLE GREEN	BRIGHT ROYAL
CLASSIC RED	FRENCH NAVY	LIGHT OXFORD (HEATHER)
ORANGE		

Gekamde ringgesponnen katoen | Geborsteld fleecede voering | Geschikt om in de droger te drogen | SpotShield™ vlekafstotende coating | Dubbel gelaagde schouderpanelen | 1x1 ribboord met elastaan op zoom en manchet | De langere rugzijde en compacte zoom in de tailleband zorgen voor een optimale bescherming tegen wind en kou | Elastische penhouder op de mouw linksboven | Wasbaar tot 60 °C



Z014 | R-014M-0 **Heavy Duty Workwear Gilet**

Buiten: 65% Polyester / 35% Katoen, Binnen: 100% Polyester
XS, S, M, L, XL, XXL, 3XL, 4XL
 Russell

BLACK	BOTTLE GREEN	CONVOY GREY (SOLID)
FRENCH NAVY		

Volledige ritssluiting met stormflap, flexi-inkeping in de nek | Langer aan de achterkant | Verborgen, verticale zakken met rits aan de voorkant met binnenvoering van hetzelfde materiaal | Rechter zijborstzak met functionele multi-compartmenten | Ruim binnenvak voor A4-documenten | Toegang met decoratie met rits op de linkerborst | Vlekbestendige DuPont™ Teflon®-laag | 150 g-polyester-isolatie | Buitenlaag: 260 g/m² | Elastisch inzetstuk bij armgat | Versterkt hangtag | Wasbaar tot 60 °C | Geschikt om in de droger te drogen



Z001 | R-001M-0 **Workwear Polycotton Twill Trousers**

65% Polyester / 35% Katoen
28, 30, 32, 34, 36, 38, 40, 42, 44, 46, 48 Inch / Lengte: 32, 34 Inch
 245 g/m² Russell

BLACK	CONVOY GREY (SOLID)	FRENCH NAVY
-------	---------------------	-------------

Comfortabele maten zijn vergelijkbaar met spijkerbroekenmaten | Elastische tailleband voor comfortabele snit | Cargozak op het rechterbeen | 2 achterzakken met kleppen | Zakje voor mobiele telefoon



Z002 | R-002M-0 **Workwear Polycotton Twill Shorts**

65% Polyester / 35% Katoen
28, 30, 32, 34, 36, 38, 40, 42, 44, 46, 48 Inch
 245 g/m² Russell

BLACK	CONVOY GREY (SOLID)	FRENCH NAVY
-------	---------------------	-------------

Comfortabele maten zijn vergelijkbaar met spijkerbroekenmaten | Cargozak op het rechterbeen | 2 achterzakken met kleppen | Elastische tailleband voor comfortabele snit | Zakje voor mobiele telefoon | Twill stof



Z015 | R-015M-0 **Heavy Duty Workwear Trousers**

65% Polyester / 35% Katoen
Taille: 28, 30, 32, 34, 36, 38, 40, 42, 44, 46 en 48 Inch / Lengte: 30, 32 and 34 Inch
 260 g/m² Russell

BLACK	CONVOY GREY (SOLID)	FRENCH NAVY
-------	---------------------	-------------

Comfortabele maten zijn vergelijkbaar met spijkerbroekenmaten | Vlekbestendige DuPont™ Teflon®-laag | YKK-rits | Drievoudig gestikte binnenbeennaden en zakopeningen | Zakje voor mobiele telefoon onder de tailleband en meerdere praktische zakken | Versterkt zitgedeelte | Cargozakken op beide benen, met praktische compartimenten op rechterbeen | Binnenzakken voor kniebeschermers (max. 21 x 15 cm) | Wasbaar tot 60 °C | Geschikt om in de droger te drogen

WERKKLEDING (T-SHIRTS & POLO SHIRTS)



Neutral
Certified Responsibility™

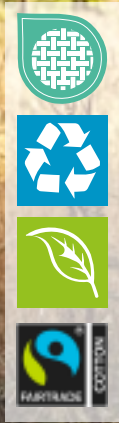

NE69001 | 069001 **Unisex Workwear T-Shirt**

80% Katoen / 20% Polyester
S, M, L, XL, XXL, 3XL
155 g/m²

Neutral

BLACK NAVY

Door Fairtrade gecertificeerd katoen | Gecertificeerd biologisch katoen | Enkelvoudig jersey gebreid | 20% gerecycled polyester voor verbeterde duurzaamheid | Klassieke pasvorm | Korte mouwen | Ronde hals | Nekband tape binnenin

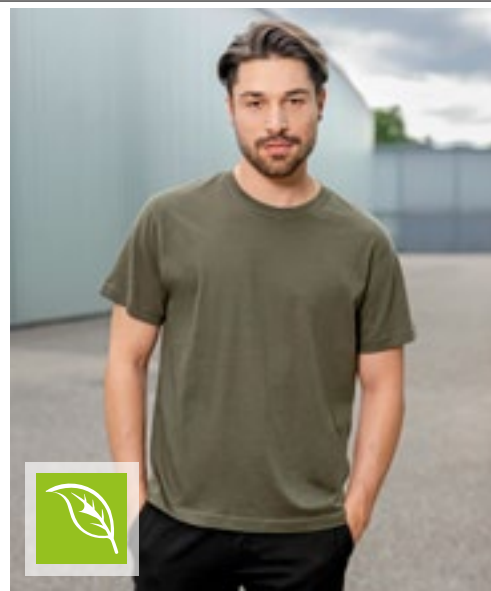

HRM
Styled to impress, made to last



HRM103 | 103 **Men's Organic Heavy Luxury Roundneck Tees**

100% Katoen
XS, S, M, L, XL, XXL, 3XL, 4XL, 5XL, 6XL
195 g/m²

HRM

BLACK	BOTTLE GREEN	DARK GREY	GREY MELANGE
NAVY	OLIVE	RED	ROYAL BLUE
SAND	STONE	WHITE	

Ringgesponnen, gekamd biologisch katoen | Moderne normale pasvorm | Nekband van schouder tot schouder en zijstiksels versterkt met dubbel stiksel | Antipluis en voorgekrompen, kleurvast | Geschikt voor industrieel wassen | Ontworpen en getest voor werkkleding | Label-free



BEST SELLER

EXCD
by promodoro



CD3077 | 3077 **Men's T-Shirt**

60% Katoen / 40% Polyester
S, M, L, XL, XXL, 3XL, 4XL, 5XL
180 g/m²

EXCD by Promodoro

APPLE GREEN	BLACK	CHARCOAL (SOLID)	COBALT BLUE
FIRE RED	FLAME	FOREST	GRANAT
GREEN	ICE BLUE	JADE	NAVY
NEW LIGHT GREY (SOLID)	STEEL GREY	WHITE	



EXCD
by promodoro



CD3075 | 3075 **Women's T-Shirt**

60% Katoen / 40% Polyester
S, M, L, XL, XXL, 3XL
180 g/m²

EXCD by Promodoro

APPLE GREEN	BLACK	CHARCOAL (SOLID)	COBALT BLUE
FIRE RED	FLAME	FOREST	GRANAT
GREEN	ICE BLUE	JADE	NAVY
NEW LIGHT GREY (SOLID)	STEEL GREY	WHITE	

Gemengde materialen | Single jersey | Zijnaden | Lus in de zijnaad aan de binnenkant | Smalle geribde manchetten met elastaan | Langvezelig katoen en polyester met VORTEX®-spintechologie | Zeer glad oppervlak | Niet-pluizend | Versterkte schouderaden en dubbele naden | Nekband | Minimale krimp | Minimaal strijken | Standaard: ISO 15797 (industriële was- en afwerkingsprocedures)

Gemengde materialen | Single jersey | Zijnaden | Lus in de zijnaad aan de binnenkant | Vrouwelijke halslijn | Smalle geribde manchetten met elastaan | Langvezelig katoen en polyester met VORTEX®-spintechologie | Zeer glad oppervlak | Niet-pluizend | Versterkte schouderaden en dubbele naden | Nekband | Minimale krimp | Minimaal strijken | Standaard: ISO 15797 (industriële was- en afwerkingsprocedures)



JN1808 | JN1808 **Men's Bio Workwear T-Shirt**

50% Katoen / 50% Polyester
XS, S, M, L, XL, XXL, 3XL, 4XL, 5XL, 6XL
160 g/m²

James&Nicholson

AQUA	BLACK	BROWN	CARBON
DARK GREEN	DARK GREY (SOLID)	GOLD YELLOW	GREY HEATHER
LIME GREEN	NAVY	ORANGE	RED
ROYAL	STONE	TURQUOISE	WHITE
WINE			

Duurzaam en gemakkelijk te onderhouden T-shirt | Gemixt materiaal van ringgesponnen biokatoen en polyesteremengeling voor optimale vorm en wasbestendigheid | Nekmanchet met elastaan | Nekband | Wasbaar tot 60 °C | Geschikt om in de droger te drogen | Ronde halsuitsnijing

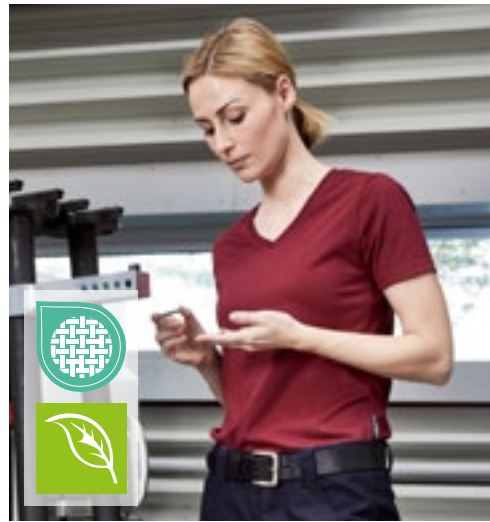

JN1807 | JN1807 **Ladies' Bio Workwear T-Shirt**

50% Katoen / 50% Polyester
XS, S, M, L, XL, XXL, 3XL, 4XL
160 g/m²

James&Nicholson

AQUA	BLACK	BROWN	CARBON
DARK GREEN	DARK GREY (SOLID)	GOLD YELLOW	GREY HEATHER
LIME GREEN	NAVY	ORANGE	RED
ROYAL	STONE	TURQUOISE	WHITE
WINE			

Duurzaam en gemakkelijk te onderhouden T-shirt | Gemixt materiaal van ringgesponnen biokatoen en polyesteremengeling voor optimale vorm en wasbestendigheid | Nekmanchet met elastaan | Nekband | Wasbaar tot 60 °C | Geschikt om in de droger te drogen | V-hals | Licht getailleerd



JN800 | JN800 **Men's Workwear-T**

100% Katoen
S, M, L, XL, XXL, 3XL, 4XL, 5XL, 6XL
180 g/m²

James&Nicholson

BLACK	CARBON	GREY HEATHER	LIGHT BLUE
NAVY	ORANGE	RED	ROYAL
WHITE			

Duurzaam klassiek T-shirt | Voorgekrompen hoogwaardige single jersey met optimaal vormbehoud | Gekamde ringgesponnen katoen | Snit biedt optimale bewegingsvrijheid | Met tweelingnaald gestikte detail | Nekband | Wit: wassen op 95 °C, mag in de droogtrommel, Gekleurd: wassen op 60 °C, mag in de droogtrommel



JN802 | JN802 **Ladies' Workwear-T**

100% Katoen
S, M, L, XL, XXL
180 g/m²

James&Nicholson

BLACK	CARBON	DARK GREEN	GREY HEATHER
LIGHT BLUE	NAVY	ORANGE	RED
ROYAL	WHITE		

Duurzaam klassiek T-shirt | Voorgekrompen hoogwaardige single jersey met optimaal vormbehoud | Gekamde ringgesponnen katoen | Snit biedt optimale bewegingsvrijheid | Met tweelingnaald gestikte detail | Nekband | Licht getailleerd | Wit: wassen op 95 °C, mag in de droogtrommel, Gekleurd: wassen op 60 °C, mag in de droogtrommel



WERKKLEDING (T-SHIRTS & POLO SHIRTS)



EXCD
by promodoro



CD4097 | 4097 **Men's T-Shirt Long Sleeve**

60% Katoen / 40% Polyester
S, M, L, XL, XXL, 3XL, 4XL, 5XL
180 g/m²

EXCD by Promodoro

BLACK	CHARCOAL (SOLID)	COBALT BLUE	FOREST
GRANAT	NAVY	STEEL GREY	WHITE

Overhemd met lange mouwen | Gemengde materialen | Single jersey | Zijnaden | Lus in de zijnaad aan de binnenkant | Smalle geribde manchetten met elastaan | Langvezelig katoen en polyester met VORTEX®-spintechologie | Zeer glad oppervlak | Niet-pluizend | Versterkte schouderaden en dubbele naden | Nekband | Minimale krimp | Minimaal strijken | Standaard: ISO 15797 (industriële was- en afwerkingsprocedures)



EXCD
by promodoro



CD4095 | 4095 **Women's T-Shirt Long Sleeve**

60% Katoen / 40% Polyester
S, M, L, XL, XXL, 3XL
180 g/m²

EXCD by Promodoro

BLACK	CHARCOAL (SOLID)	COBALT BLUE	FOREST
GRANAT	NAVY	STEEL GREY	WHITE

Overhemd met lange mouwen | Gemengde materialen | Single jersey | Vrouwelijke halslijn | Zijnaden | Lus in de zijnaad aan de binnenkant | Smalle geribde manchetten met elastaan | Langvezelig katoen en polyester met VORTEX®-spintechologie | Zeer glad oppervlak | Niet-pluizend | Versterkte schouderaden en dubbele naden | Nekband | Minimale krimp | Minimaal strijken | Standaard: ISO 15797 (industriële was- en afwerkingsprocedures)



EXCD
by promodoro

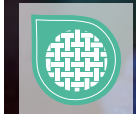

E4400 | 4400 **Men's Polo**

60% Katoen / 40% Polyester
S, M, L, XL, XXL, 3XL, 4XL, 5XL
220 g/m²

EXCD by Promodoro

APPLE GREEN	BLACK	CHARCOAL (SOLID)	COBALT BLUE
FIRE RED	FLAME	FOREST	GRANAT
GRAPHITE (SOLID)	GREEN	ICE BLUE	JADE
NAVY	NEW LIGHT GREY (SOLID)	ROYAL	STEEL GREY
WHITE			

Polo van gemengd materiaal met hoogwaardige sluiting en drie onbreekbare knoppen (toon-op-toon) | Werkkleding met micromanchetten in piqué en ventilatieopeningen aan de zijkant | Aparte borstzak | Lus in de zijnaad aan de binnenkant | Langvezelig katoen en polyester met VORTEX®-spintechologie | Modieuze snit | Wasbaar op 60°C en geschikt voor drogen in de droger | Getest volgens de norm ISO 15797 (industriële was- en afwerkingsproces) | VORTEX®-spintechologie, bestand tegen pluis en slijtvast

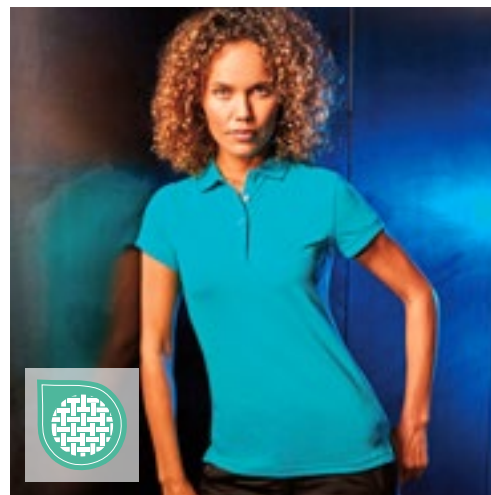

EXCD
by promodoro

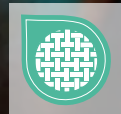

E4405 | 4405 **Women's Polo**

60% Katoen / 40% Polyester
S, M, L, XL, XXL, 3XL
220 g/m²

EXCD by Promodoro

APPLE GREEN	BLACK	CHARCOAL (SOLID)	COBALT BLUE
FIRE RED	FLAME	FOREST	GRANAT
GRAPHITE (SOLID)	GREEN	ICE BLUE	JADE
NAVY	NEW LIGHT GREY (SOLID)	ROYAL	STEEL GREY
WHITE			

Werkwear micro-piqué gemêleerde stoffen polo met hoogwaardige smalle knopenlijst en 4 onbreekbare toon-op-toon knoppen | Mouwen met manchetten en zipsplitten | Aparte borstzak | Lus in de zijnaad aan de binnenkant | Langvezelig katoen en polyester met VORTEX®-spintechologie | Modieuze snit | Wasbaar op 60°C en geschikt voor drogen in de droger | Getest volgens de norm ISO 15797 (industriële was- en afwerkingsproces) | VORTEX®-spintechologie, bestand tegen pluis en slijtvast

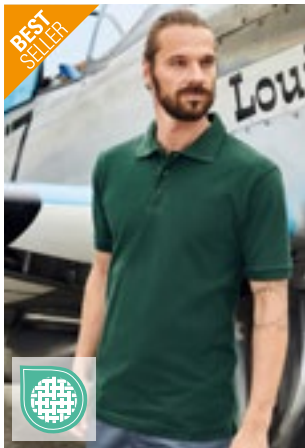

JAMES & NICHOLSON
by *distex*



JN801 | JN801 Men's Workwear Polo

100% Katoen
S, M, L, XL, XXL, 3XL, 4XL, 5XL, 6XL
220 g/m²

James&Nicholson

BLACK	CARBON	DARK GREEN
GREY HEATHER	LIGHT BLUE	NAVY
ORANGE	RED	ROYAL
WHITE		

Duurzaam klassiek poloshirt | Voorgekrompen hoogwaardige Piqué-jersey met optimaal vormbehoud | Gekamde ringgesponnen katoen | Snit biedt optimale bewegingsvrijheid | Gebreide polokraag en manchetten | Nekband | Met tweelingnaald gestikte detail | Zijsplitten | Licht getailleerd | Wit: wassen op 95 °C, mag in de droogtrommel, Geleurd: wassen op 60 °C, mag in de droogtrommel

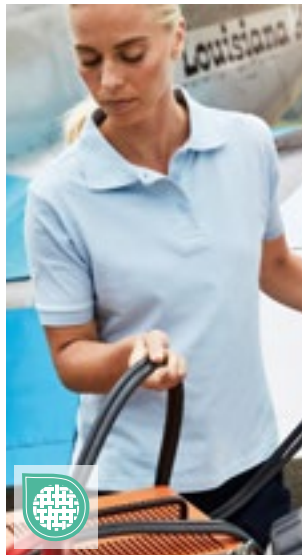

JAMES & NICHOLSON
by *distex*



JN803 | JN803 Ladies' Workwear Polo

100% Katoen
S, M, L, XL, XXL
220 g/m²

James&Nicholson

BLACK	CARBON	DARK GREEN
GREY HEATHER	LIGHT BLUE	NAVY
ORANGE	RED	ROYAL
WHITE		

Duurzaam klassiek poloshirt | Voorgekrompen hoogwaardige Piqué-jersey met optimaal vormbehoud | Gekamde ringgesponnen katoen | Snit biedt optimale bewegingsvrijheid | Gebreide polokraag en manchetten | Nekband | Met tweelingnaald gestikte detail | Zijsplitten | Licht getailleerd | Wit: wasbaar op 95°C, geschikt voor drogen in de wasdroger | Geleurd: wasbaar op 60°C, geschikt voor drogen in de wasdroger



HENBURY



W595 | H595 Men's Wicking Short Sleeve Shirt

100% Polyester
S, M, L, XL, XXL, 3XL, 4XL
115 g/m²

Henbury

BLACK	NAVY	WHITE
-------	------	-------

Normale pasvorm | DTM-knoppen | Linkerborstzak | Effen ingezet stuk in achterpand | Cofrex / Pufy® polyester permanent wicking garen | Anti-bacterieel | Anti-UV MSRP> 50 | Sneldrogend | Onderhoudsvriendelijk / minimaal strijken | Uitstekend kleurbehoud

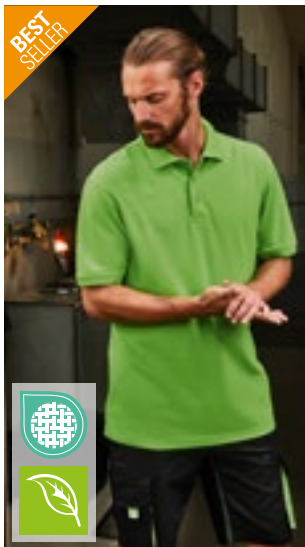

JAMES & NICHOLSON
by *distex*



JN874 | JN874 Men's Bio Workwear Polo

50% Katoen / 50% Polyester
XS, S, M, L, XL, XXL, 3XL, 4XL, 5XL, 6XL
200 g/m²

James&Nicholson

AQUA	BLACK	BROWN
CARBON	DARK GREEN	DARK GREY (SOLID)
GOLD YELLOW	GREY HEATHER	LIME GREEN
NAVY	ORANGE	RED
ROYAL	STONE	TURQUOISE
WHITE	WINE	

Onderhoudsvriendelijk en duurzame polo | Gemixt materiaal van ringgesponnen biokatoen en polyestermengeling voor optimale vorm en wasbestendigheid | Gebreide polokraag en manchetten | Nekband | Sluiting met 3 knopen | Wasbaar tot 60°C, geschikt om in de droger te drogen | Piqué

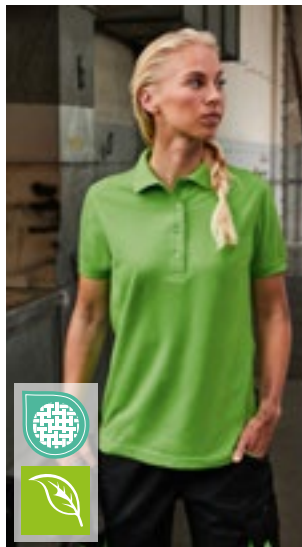

JAMES & NICHOLSON
by *distex*



JN873 | JN873 Ladies' Bio Workwear Polo

50% Katoen / 50% Polyester
XS, S, M, L, XL, XXL, 3XL, 4XL
200 g/m²

James&Nicholson

AQUA	BLACK	BROWN
CARBON	DARK GREEN	DARK GREY (SOLID)
GOLD YELLOW	GREY HEATHER	LIME GREEN
NAVY	ORANGE	RED
ROYAL	STONE	TURQUOISE
WHITE	WINE	

Onderhoudsvriendelijk en duurzame polo | Gemixt materiaal van ringgesponnen biokatoen en polyestermengeling voor optimale vorm en wasbestendigheid | Gebreide polokraag en manchetten | Nekband | Sluiting met 4 knopen | Zijsplitten | Wasbaar tot 60°C, geschikt om in de droger te drogen | Piqué



HENBURY



W596 | H596 Ladies' Wicking Short Sleeve Shirt

100% Polyester
XS, S, M, L, XL, XXL, 3XL, 4XL
115 g/m²

Henbury

BLACK	NAVY	WHITE
-------	------	-------

Normale pasvorm | DTM-knoppen | Figuurnaden voor en achter | Figuurnaden aan de zijkant | Polyester Cofrex / Pufy® permanent wicking garen | Anti-bacterieel | Anti-UV MSRP> 50 | Sneldrogend | Onderhoudsvriendelijk / minimaal strijken | Uitstekend kleurbehoud

WERKKLEDING (T-SHIRTS & POLO SHIRTS)



K400 | KK400 **Classic Fit Workwear Superwash® 60° Polo**

65% Polyester / 35% Katoen
XS, S, M, L, XL, XXL, 3XL, 4XL, 5XL
180 g/m² Kustom Kit

XS, S, M, L, XL, XXL, 3XL, 4XL, 5XL

BLACK NAVY WHITE

XS, S, M, L, XL, XXL, 3XL

CHARCOAL ELECTRIC BLUE GRAPHITE (SOLID) HEATHER GREY
LIME RED ROYAL TURQUOISE

Reserve knoop | Versterkte nekband | Schuine knopenlijst | Mouwen met manchetten | Geschikt voor de droger | Superwash (60 ° C) | Piqué

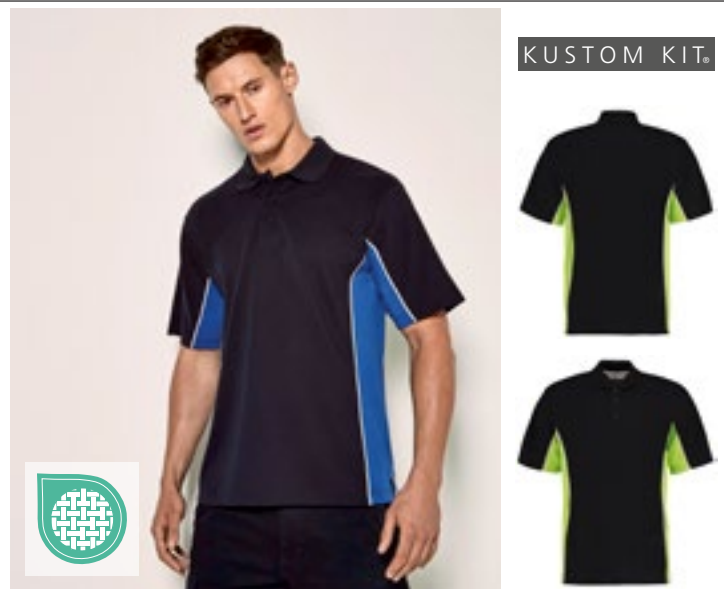

K475 | KK475 **Classic Fit Track Polo**

65% Polyester / 35% Katoen
XXS, XS, S, M, L, XL, XXL, 3XL
200 g/m² Kustom Kit

XXS, XS, S, M, L, XL, XXL, 3XL

BLACK/GOLD/WHITE BLACK/GREY (SOLID)/WHITE BLACK/LIME/WHITE

BLACK/ORANGE/WHITE BLACK/RED/WHITE BLACK/ROYAL/WHITE

NAVY/LIGHT BLUE/WHITE

S, M, L, XL, XXL, 3XL

BLACK/PURPLE/WHITE BLACK/YELLOW/WHITE NAVY/MID YELLOW/WHITE

NAVY/RED/WHITE NAVY/ROYAL/WHITE NAVY/TURQUOISE/WHITE

ORANGE/GRAPHITE (SOLID)/WHITE RED/BLACK/WHITE

Reserve knoop | Versterkte nekband | Open mouwen | Schuine knopenlijst | Halve maan juk | Zijspalten | Wereldwijd Verantwoordelijk Gecertificeerde Productie (WRAP) gecertificeerde productie



PW610 | PR610 **Workwear Stud Polo**

65% Polyester / 35% Katoen
S, M, L, XL, XXL, 3XL
200 g/m² Premier Workwear

BLACK (CA. PANTONE BLACK C) NAVY (CA. PANTONE 2378C) ROYAL (CA. PANTONE 7686C) WHITE

3 drukknopsluiting - roestvrij | Extra lichaamslengte | Ideaal voor voedsel- en hygiënegevoelige omgevingen | Zwaargewicht en duurzame piqué gebreide constructie | WRAP gecertificeerd



RT312 | R312X **Apex Pocket Polo Shirt**

50% Polyester / 50% Katoen
XS, S, M, L, XL, XXL, 3XL, 4XL, 5XL
200 g/m² Result WORK-GUARD

BLACK BOTTLE GREEN NAVY ORANGE

RED ROYAL WHITE WORKGUARD GREY

Duurzaam katoenen polyester polo shirt met borstzakje | Overlockte polyfilmdaden voor het behoud van de vorm | Versterkte knopsluiting met 3 knopen en ventilatieopeningen aan de zijkant | Gevoerde borstzak met knopsluiting | Plat gebreide ribkraag en -manchet met verhoogde rand | Dubbellaagse schouderpanelen | Kritisch tweelingnaald stiksel | Locker-patch voor zelfmerk | Reserve knoop | Kraagstandaard | Afhangende mouw | Zachte piqué gebreid | Zacht hangende binnenzak voor eenvoudige decoratie | Klaar om te re branden - labelloos | Wasbaar tot 60 °C



HENBURY



W590 | H590 **Men's Wicking Long Sleeve Shirt**

100% Polyester
S, M, L, XL, XXL, 3XL, 4XL
 115 g/m² Henbury

BLACK NAVY WHITE

Normale pasvorm | DTM-knoppen | Polyester Cofrex / Pufy® permanent wicking garen | Anti-bacterieel | Houdt de drager fris en droog | Anti-UV MSRP> 50 | Snel-drogend | Onderhoudsvriendelijk / minimaal strijken | Uitstekend kleurbehoud | Uitgesneden neklabel voor eenvoudige re-branding | Borstzak | Verstelbare manchetten



HENBURY



W591 | H591 **Ladies' Wicking Long Sleeve Shirt**

100% Polyester
XS, S, M, L, XL, XXL, 3XL, 4XL
 115 g/m² Henbury

BLACK NAVY WHITE

Polyester Cofrex / Pufy® permanent wicking garen | Anti-bacterieel | Anti-UV MSRP> 50 | Snel-drogend | Onderhoudsvriendelijk / minimaal strijken | Uitstekend kleurbehoud | Knip het neklabel uit | Houdt de drager fris en droog | Figuurnaden aan de zijkant | Verstelbare manchetten | Figuurnaden voor en achter



KUSTOM KIT®



K140 | KK140 **Men's Classic Fit Workforce Shirt Long Sleeve**

65% Polyester / 35% Katoen
37 (S/14H), 38/40 (M/15-15H), 41/42 (L/16-16H), 43/44 (XL/17-17H), 45/47 (XXL/18-18H), 49/50 (3XL/19H)
 115 g/m² Kustom Kit

BLACK WHITE

Gemakkelijk te strijken | Afgeronde zoom | Opstaande onderste kraag | Gefixeerde kraag | Tweelingnaald gestikte mouw en zijnaden | Enkele naald gestikte armsgaten | Ingezet stuk in achterpand | Reserve knoop | Optioneel vak | Popeline shirt

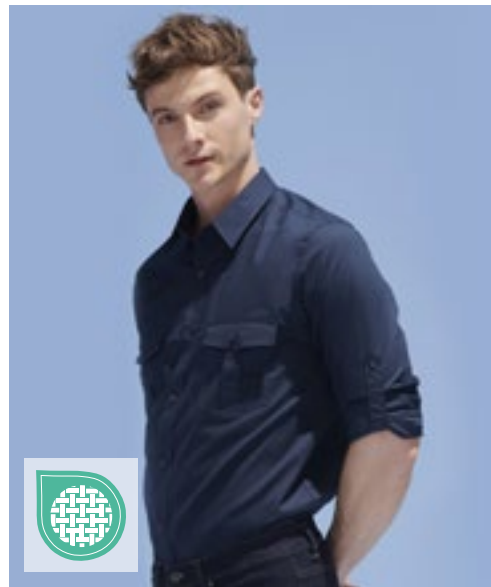

SOL'S
 the fair spirit



L02763 | 02763 **Men's Shirt Burma**

100% Katoen
S, M, L, XL, XXL, 3XL
 110 g/m² SOL'S

CHESTNUT DARK BLUE WHITE

Recht model | 2 borstzakken met button-down zakklep | Vierkante manchetten met 1 knoop | Gebonden splitten met knopen | Knopenlijst met 7 knopen | Verstelbare mouwband

WERKKLEDING (T-SHIRTS & POLO SHIRTS)



BURNSIDE®



BU9203 | 9203 **Buffalo Plaid Woven Shirt**

55% Katoen / 45% Polyester
S, M, L, XL, XXL, 3XL
96 g/m²

Burnside



2 borstzakken, flappen met knoopjes | Stiksel aan voorzijde en inzetstuk | Zoom mouwen | Kettingsteek zoom op sweep



BUILD YOUR BRAND



BY031 | BY031 **Checked Flannel Shirt**

100% Katoen
S, M, L, XL, XXL
120 g/m²

Build Your Brand



Flanel gemaakt van 100% katoen | Neutraal maatlabel zonder merknaam, nek-print mogelijk | Modieus geruit patroon | Twee borstzakken | Jersey halve maan juk



BURNSIDE®



BU8210 | 8210 **Woven Plaid Flannel Shirt**

80% Katoen / 20% Polyester
S, M, L, XL, XXL, 3XL
180 g/m²

Burnside

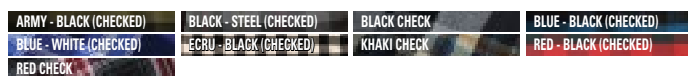

2 borstzakken met flappen met knoopjes | Versteving in de nek | Zoom Bottom | Manchetten met knopen en oprolbare mouwen



BURNSIDE®



BU5210 | 5210 **Ladies' Woven Plaid Flannel Shirt**

80% Katoen / 20% Polyester
S, M, L, XL, XXL, 3XL
180 g/m²

Burnside



Dames Silhouet | 2 borstzakken met knoopflap | Oprolbare mouw | Manchetten met knopen | Langer gesneden aan de achterkant



NE69301 | O69301 **Unisex Workwear Sweatshirt**

80% Katoen / 20% Polyester
S, M, L, XL, XXL, 3XL
300 g/m² Neutral

BLACK	NAVY
-------	------

Door Fairtrade gecertificeerd katoen | Gecertificeerd biologisch katoen | Fleece met geborstelde achterkant | 20% gerecycled polyester voor verbeterde duurzaamheid | crewneck | Rib aan mouwen en onderkant



CD5077 | 5077 **Unisex Sweater**

60% Katoen / 40% Polyester
XS, S, M, L, XL, XXL, 3XL, 4XL, 5XL
320 g/m² EXCD by Promodoro

BLACK	CHARCOAL (SOLID)	COBALT BLUE
FIRE RED	FLAME	FOREST
GRANAT	GREEN	NAVY
NEW LIGHT GREY (SOLID)	STEEL GREY	WHITE

Uniseks sweatshirt | Halvemaanvormige halslijn | Elastische band op hals, mouwen en zoom | Lus in de zijnaad aan de binnenkant | Gemêleerde stof | Ongeplette moltonstof | Langvezelig katoen en polyester met VORTEX®-spintechologie | Zeer glad oppervlak | Niet-pluizend | Versterkte schouderaden en dubbele naden | Nekband | Minimale krimp | Minimaal strijken | Stand-aard: ISO 15797 (industriële was- en afwerkingsprocedures)



JN840 | JN840 **Workwear Sweat**

70% Katoen / 30% Polyester
XS, S, M, L, XL, XXL, 3XL, 4XL, 5XL, 6XL
290 g/m² James&Nicholson

AQUA	BLACK	BROWN
CARBON	DARK GREEN	DARK GREY (SOLID)
GOLD YELLOW	GREY HEATHER	LIME GREEN
NAVY	ORANGE	RED
ROYAL	STONE	TURQUOISE
WHITE	WINE	

Klassiek sweatshirt met ronde hals | Duurzame, onderhoudsvriendelijke mix van katoen en polyester | Gekamde ringgesponnen katoen | Opgeruwd aan de binnenkant | Elastische geribde manchetten in de hals, arm en tailleband | Wasbaar tot 60 °C | Geschikt om in de droger te drogen



JN831 | JN831 **Workwear Half Zip Sweat**

70% Katoen / 30% Polyester
XS, S, M, L, XL, XXL, 3XL, 4XL, 5XL, 6XL
290 g/m² James&Nicholson

AQUA	BLACK	BROWN	CARBON
DARK GREEN	GOLD YELLOW	GREY HEATHER	LIME GREEN
NAVY	ORANGE	RED	ROYAL
STONE	TURQUOISE	WHITE	WINE

Sweatshirt met opstaande kraag en ritssluiting | Duurzame, onderhoudsvriendelijke mix van katoen en polyester | Gekamde ringgesponnen katoen | Opgeruwd aan de binnenkant | Elastische geribde gebreide banden op mouw en tailleband | Wasbaar op 60 °C graden, geschikt voor de trommeldroger



Z012 | R-012M-0 **Heavy Duty Workwear Collar Sweatshirt**

80% Katoen / 20% Polyester
XS, S, M, L, XL, XXL, 3XL, 4XL
300 g/m² Russell

BLACK	BOTTLE GREEN	BRIGHT ROYAL	CLASSIC RED
FRENCH NAVY	LIGHT OXFORD (HEATHER)	ORANGE	

Gekamde ringgesponnen katoen | Geschikt om in de droger te drogen | SpotShield™ vlekafstotende coating | Dubbel gelaagde schouderpanelen | 1x1 ribboord met elastaan op zoom en manchet | Kunststof gecoate metalen knopen | Reserveknop in de zijnaad | Pennenhouder op de mouw linksboven | De langere rugzijde en compacte zoom in de tailleband zorgen voor een optimale bescherming tegen wind en kou | Wasbaar tot 60 °C

WERKKLEDING (SWEAT & FLEECE)



EXCD
by promodoro

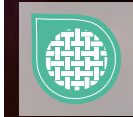
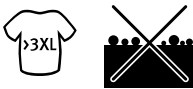

CD5270 | 5270 **Men's Sweatjacket**

60% Katoen / 40% Polyester
S, M, L, XL, XXL, 3XL, 4XL, 5XL
320 g/m²

EXCD by Promodoro

APPLE GREEN	BLACK	CHARCOAL (SOLID)	COBALT BLUE
FIRE RED	FOREST	GRANAT	NAVY
NEW LIGHT GREY (SOLID)	STEEL GREY	WHITE	

Werkkleding: ongeborstelde moltonhooide van verschillende materialen, met rits | Opstaande kraag van hetzelfde materiaal | Halvemaanvormige halslijn | Verborgen rits over de hele lengte, in bijpassende kleur | Twee zijzakken met rits aan de voorkant | Elastische boorden op mouwen en zoom | Lus in de zijnaad aan de binnenkant | Langvezelig katoen en polyester met VORTEX®-spintechologie | Zeer glad oppervlak | Niet-pluizend | Versterkte schouderaden en dubbele naden | Nekband | Minimale strijken | Standaard: ISO 15797 (industriële was- en afwerkingsprocedures)



EXCD
by promodoro



CD5275 | 5275 **Women's Sweatjacket**

60% Katoen / 40% Polyester
S, M, L, XL, XXL, 3XL
320 g/m²

EXCD by Promodoro

APPLE GREEN	BLACK	CHARCOAL (SOLID)	COBALT BLUE
FIRE RED	FOREST	GRANAT	NAVY
NEW LIGHT GREY (SOLID)	STEEL GREY	WHITE	

Werkkleding: ongeborstelde moltonhooide van verschillende materialen, met rits | Opstaande kraag van hetzelfde materiaal | Halvemaanvormige halslijn | Verborgen rits over de hele lengte, in bijpassende kleur | Twee zijzakken met rits aan de voorkant | Elastische boorden op mouwen en zoom | Lus in de zijnaad aan de binnenkant | Langvezelig katoen en polyester met VORTEX®-spintechologie | Zeer glad oppervlak | Niet-pluizend | Versterkte schouderaden en dubbele naden | Nekband | Minimale krimp | Minimale strijken | Standaard: ISO 15797 (industriële was- en afwerkingsprocedures)



WORK-GUARD
by Result



RT330 | R330X **Heavy Duty Microfleece Jacket**

100% Polyester
XS, S, M, L, XL, XXL, 3XL, 4XL, 5XL
330 g/m²

Result WORK-GUARD

BLACK	NAVY
-------	------

Luchtdoorlatend | Winddicht | Polyester microfleece | Zware ritssluiting met verwisselbare ritstrekkers in kleur | Zwarte elastische manchet en taille | Ritszakken | Opstaande kraag | Hangtag



REGATTA
PROFESSIONAL



RG690 | TRF690 **Navigate Hooded Full Zip Fleece**

100% Polyester
S, M, L, XL, XXL, 3XL

Regatta Professional

BLACK/CLASSIC RED	BLACK/NEW ROYAL
BLACK/SEAL GREY	NAVY/FRENCH BLUE
NAVY/SEAL GREY	

100% polyester minigrad fleece gemaakt van 30% gerecycled materiaal | Ingewerkte capuchon met elastische band | Elastische binding aan manchetten en zoom | Contrasterende rits met 2 ritszakken onderaan | Uit te knippen label



REGATTA
PROFESSIONAL



RG691 | TRF691 **Navigate Half Zip Fleece**

100% Polyester
S, M, L, XL, XXL, 3XL

Regatta Professional

BLACK/CLASSIC RED	BLACK/NEW ROYAL
BLACK/SEAL GREY	NAVY/FRENCH BLUE
NAVY/SEAL GREY	

100% polyester minigrad fleece gemaakt van 30% gerecycled materiaal | Elastische binding aan manchetten en zoom | Contrasterende rits | Uit te knippen label



REGATTA
PROFESSIONAL



RG803 | TRA803 **Steller Bodywarmer**

100% Polyester
S, M, L, XL, XXL, 3XL
100 g/m²

Regatta Professional

BLACK NAVY

100% polyester ripstop met PU-coating | Taft voering | Voering van Scrim-zak | Thermo-Guard isolatie | 2 onderste opgestikte zakken met handwarmer aan de zijkant | 2 extra onderste zakken met rits | Mobiele telefoon en pennenzak | 1 borstzak met rits | Binnen-zak | Interne toegang met embroidrey met rits



REGATTA
PROFESSIONAL



RG813 | TRA813 **Sandstorm Workwear Softshell Bodywarmer**

94% Polyester / 6% Elastaan
S, M, L, XL, XXL, 3XL
290 g/m²

Regatta Professional

BLACK SEAL GREY (SOLID)

Stevig softshell materiaal uit geweven stretch ripstop met lekker warme binnenkant | Durazone polyamide overlays op slijtagepunten voor extra sterkte en duurzaamheid | Duurzaam waterafstotend oppervlak | Reflecterende rand aan voor- en achterkant | Binnenritsbeschermer | 2 onderste zakken met rits en 1 borstzak met rits | Verstelbare schockkoord zoom



REGATTA
PROFESSIONAL



RG898 | TRA898 **Northdale Insulated Bodywarmer**

100% Polyester
S, M, L, XL, XXL, 3XL

Regatta Professional

BLACK NAVY

Slijtvaste 300D polyesterstof met een waterafstotende afwerking en 100% gerecyclede Warmloft-isolatie | Polyester binnenvoering met pied-de-poule-motief en een geribde binnenkraag | Meerdere zakken, o.a. voor een 12"-laptop/tablet | Verstelbare zoom en verborgen ingang met rits voor borduurttoegang



NEW

JAMES &
NICHOLSON
by *distrix*



JN1867 | JN1867 **Hybrid Workwear Vest**

Buitenstof: 96% Polyester / 4% Elastaan, Buitenstof 2: 88% Polyamide / 12% Elastaan, Vulling: 100% Polyester
XS, S, M, L, XL, XXL, 3XL, 4XL, 5XL, 6XL
360 g/m²

James&Nicholson

CARBON/BLACK NAVY/NAVY

2-laags softshell-materiaal met sherpa-binnenkant | Schouderstuk voor en achter in één kleur voor eenvoudig opdruk- en borduurtwerk | Water- en vuilafstotend dankzij BIONIC-FINISH®ECO | Verborgene ritssluiting over de hele lengte | Opstaande kraag met kinbescherming | Elastische manchet aan de zoom | Zijzakken met rits en een borstzak, 2 binnenzakken | Reflecterende elementen (geen beschermende functie/geen PBM) op voor- en achterzijde | Ritsen: YKK



WORK-GUARD
by *Result*



RT306 | R306X **Vostex Bodywarmer**

100% Polyester
S, M, L, XL, XXL, 3XL, 4XL

Result WORK-GUARD

BLACK

Buitenzijde: 300D Oxford Polyester met PVC-coating | Paddinig: Polyester | Voering: 210T polyester taft | Waterdicht 2.000 mm (alleen stof) | Winddicht | Doorlopende zware 2-wegritssluiting vooraan | Binnen stormflap | Opgestikte zakken aan de voorkant met scheurvrijgave en handwarmer aan zijkant, binnenborstzak en borstzak met rits aan de buitenkant | Diepe armgaten met elastische weerbeschermers | Kritische getapete naden | Reflecterend piping detail | Diamond gewatteerde voering | Contrasterend design met Dobby-ontwerp | Verwisselbaar ritsysteem | Soft feel trioot gevoerde kraag | Hangtag



WORK-GUARD
by **Result**



RT127 | R127X **Lance Ripstop Bodywarmer**

100% Polyester
S, M, L, XL, XXL, 3XL

Result WORK-GUARD

BLACK BOTTLE GREEN NAVY RED ROYAL

Buitenzijde: Polyester Ripstop met PVC coating | Voering: 100% polyester | Water- en winddicht | Isolatie: 180gsm polyesterwatten | Dubbel gestikte naden | Volledige ritssluiting vooraan en stormflap met studsluiting | 2 voorzakken met drievoudige toegang, 1 borstzak, 1 buitenzak voor telefoon en 1 binnenzak | Diepe armgaten met elastische weerbeschermers | Lang achterpaneel met elastisch heupdetail | Toegangspunten voor decorateurs: verborgen binnenzakken en ritsen op de linkerborstzak



WORK-GUARD
by **Result**



RT314 | R314X **Elevator Jacket**

Buitenkant: 100% Nylon, vulling + voering + mouw: 100% Polyester
S, M, L, XL, XXL, 3XL, 4XL
380 g/m²

Result WORK-GUARD

BLACK/MARL GREY

Armen: 100% gebreid Polyester | YKK rits met verwisselbare ritssluitingtrekkers in kleur | Binnenzakken met rits en zijzakken | Gevoerde bodyfunctie | Gebonden manchet en zoom | Contrasterende nekband | Binnenkant geborsteld | Kinbeschermers | Gewatteerde isolatie | Klaar om te re branden - labelloos | Super stretchstof en naden zorgen voor natuurlijke beweging



WORK-GUARD
by **Result**



RT305 | R305X **Vostex Long Coat**

100% Polyester
S, M, L, XL, XXL, 3XL, 4XL

Result WORK-GUARD

BLACK

Buitenzijde: 300D Oxford Polyester met PVC-coating | Vulling: polyester | Voering: 210T polyester taft | Waterdicht (2000 mm) | Winddicht | Doorlopende zware 2-wegritssluiting vooraan | Stormklep met drukknop | Afneembare verstelbare capuchon | Verstelbare schokkoord zoom | Opgepaste zakken aan de voorkant met scheurvrijgave en handwarmer aan de zijkant, borstzakken aan binnen- en buitenkant | Volledig getapete naden | Tear release externe manchet met binnenste rib stormcuff | Reflecterend piping detail | Diamond gewatteerde voering | Contrasterend design met Dobby-ontwerp | Wisselsysteem op alle ritsen | Soft feel tricot gevoerde kraag | Hangtag



WORK-GUARD
by **Result**



RT72 | R072X **Heavy Duty Combo Coat**

Buiten + thermische isolatie: 100% Polyester, Voering: bovenlichaam: 100% Polyester, onderste torso: 100% Nylon
S, M, L, XL, XXL, 3XL

Result WORK-GUARD

BOTTLE GREEN/BLACK GREY/BLACK NAVY/NAVY ROYAL/NAVY

Waterafstotend en winddicht | Buiten: 600D Heavy-duty Oxford-polyester met PU-coating | Voering: Active Fleece by Result™ bovenlichaam met 190T Nylon Taffeta® onderlichaam | Isolatie: 160 g polyester vezel | Versterkte naden met steekzakken en spanningspunten | Volledige ritssluiting vooraan | 2 diepe opgestikte zakken op de voorkant, 2 borstzakken op de voorkant waarvan 2 penhouders, 1 mouwzak inclusief 3 penhouders, 1 telefoonzak aan de buitenkant, 2 binnenzakken en 1 grote gaaszak | 2 D-ringen (1 verborgen) | Kabellussen voor hoofdtelefoons | Elastische manchetten met verstellers | Stud sluitende storm flap | Reflecterende piping detail aan voorkant, achterkant en mouwen, piping detail aan voorkant, achterkant en mouwen met 3M™ Scotchlite™ reflecterende materialen | Toegang voor decoratie: verborgen binnenachtertassen en linkerborstzak



WORK-GUARD
by **Result**



RT455M | R455M **Men's Treble Stitch Softshell Jacket**

Buiten: 93% Polyester / 7% Elastaan, Binnen: 100% Polyester
S, M, L, XL, XXL, 3XL, 4XL
320 g/m²

Result WORK-GUARD

BLACK **NAVY**

Drielaagse verbonden stof, bestaande uit: buitenste laag: 93% polyester / 7% elastaan; Middelste laag: waterkolom 8000mm, ademend 3000g & winddicht TPU-membraan; Binnenste laag: 100% polyester microfleece | Winddicht en waterafstotend | Decoratief en duurzaam stikwerk | YKK zware ritssluiting vooraan | YKK-zakken met rits | Opstaande kraag | Locker patch | Ophanglus



WORK-GUARD
by **Result**



RT455F | R455F **Women's Treble Stitch Softshell Jacket**

Buiten: 93% Polyester / 7% Elastaan, Binnen: 100% Polyester
XS, S, M, L, XL, XXL
320 g/m²

Result WORK-GUARD

BLACK **NAVY**

Drielaagse verbonden stof, bestaande uit: buitenste laag: 93% polyester / 7% elastaan; Middelste laag: waterkolom 8000mm, ademend 3000g & winddicht TPU-membraan; Binnenste laag: 100% polyester microfleece | Winddicht en waterafstotend | Decoratief en duurzaam stikwerk | YKK zware ritssluiting vooraan | Getailleerd | YKK-zakken met rits | Opstaande kraag | Locker patch | Ophanglus



WORK-GUARD
by **Result**



RT124 | R124X **Ripstop Soft Shell Workwear Jacket With Cordura Panels**

Buitenlaag: 93% Polyester / 7% Elastaan, Middenlaag: 100% Polyurethan, Binnenlaag: 100% Polyester
S, M, L, XL, XXL, 3XL, 4XL
340 g/m²

Result WORK-GUARD

BLACK **GREY/BLACK** **NAVY/BLACK**
ROYAL/BLACK

Waterdicht (gebonden stof) (8000mm), ademend (1000mvp) en winddicht | 340 g / m² Soft Shell 3-laags 8.000 mm waterdicht gebonden weefsel | Zacht hoog stretchmateriaal | YKK ritssluiting vooraan | 2 grote voorzakken, 1 borstzak en 1 mouwzak | Stoere Cordura®-schouders en elleboogpatches voor extra sterkte en duurzaamheid | Buitenlaag: 93% polyester, 7% elastaan | Middenlaag: TPU ademend membraan | Binnenlaag: microfleece voor extra warmte | Decoratieve bies aan voor- en achterkant schouders met 3M™ Scotchlite™ reflecterende materialen | Extra sterke naadloze schouders zorgen voor waterafbuiging | Verstelbare schokkoord zoom | Stormflap aan de binnenzijde



WORK-GUARD
by **Result**



RT118 | R118X **Hooded Soft Shell Jacket**

Buitenlaag: 93% Polyester / 7% Elastaan, Middenlaag: 100% Polyurethan, Binnenlaag: 100% Polyester
XS, S, M, L, XL, XXL, 3XL
310 g/m²

Result WORK-GUARD

BLACK/BLACK **GREY/BLACK** **NAVY/NAVY**
RED/BLACK

Waterdicht (gelamineerde stof; 8000mm) | Buitenlaag: 93% polyester, 7% elastaan | Middenlaag: TPU ademend membraan | Binnenlaag: microfleece voor extra warmte | Winddicht en ademend (1000 mvp) | 310g/m² Soft Shell 3-laags 8.000mm watervast gelamineerde stof | Polyester mesh voering aan de voorkant | Stormflap aan de binnenzijde | Ritsopening onderarm ventilatieopeningen met mesh achterkant | 2 mesh gevoerde ritssluiting zijzakken, 1 mesh gevoerde ritssluiting borstzak, 2 ruime binnenzakken en 1 binnenzak voor telefoon | YKK ritssluiting vooraan | Gemakkelijk open ritstrekkers | Verstelbare manchetten met scheurvrijgave | Verstelbare schokkoord zoom | Zacht hoog stretchmateriaal | Verborgen volledig gevoerde waterdichte capuchon met traanafsluitende kinbescherming, bedraad vizier en schokkoordregelaars | Ripstop-schouders en armafsheidingspanelen voor extra sterkte en duurzaamheid | Extra sterke naadloze schouders zorgen voor waterafbuiging | Reflecterende biesen van schouders tot mouwen | Toegangspunten voor decoratie: verborgen ritssluiting links op de borst

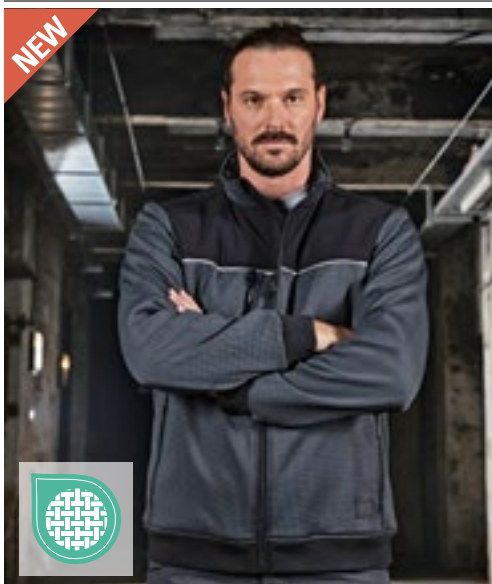

NEW

JAMES & NICHOLSON
by *dalipjer*



JN1868 | JN1868 **Hybrid Workwear Jacket**

Buitenstof: 96% Polyester / 4% Elastaan, Buitenstof 2: 88% Polyamide / 12% Elastaan, Vulling: 100% Polyester

XS, S, M, L, XL, XXL, 3XL, 4XL, 5XL, 6XL

360 g/m²

James&Nicholson

CARBON/BLACK

NAVY/NAVY

2-laags softshell-materiaal met sherpa-binnenkant | Schouderstuk voor en achter in één kleur voor eenvoudig opdruk- en borduurwerk | Water- en vuilafstotend dankzij BIONIC-FINISH®ECO | Verborgene ritsluiting over de hele lengte | Opstaande kraag met kinbescherming | Elastische randen op de zoom en mouwen | Zijzakken met rits en een borstzak, 2 binnenzakken | Reflecterende elementen (geen beschermende functie/geen PBM) op voor- en achterzijde | Ritsen: YKK



REGATTA
PROFESSIONAL



RG651 | TRA651 **Sandstorm Workwear Softshell**

94% Polyester / 6% Elastaan

S, M, L, XL, XXL, 3XL

290 g/m²

Regatta Professional

BLACK/BLACK

NAVY/BLACK

SEAL GREY (SOLID)/BLACK

Stevig softshell materiaal uit geweven stretch ripstop met lekker warme binnenkant | Duurzaam waterafstotend oppervlak | Durazone polyamide overlays op slijtagepunten voor extra sterkte en duurzaamheid | Binnenritsbeschermer | Verstelbare manchetten met rubberen lipjes | 2 onderste zakken met rits en 1 borstzak met rits | Verstelbare schokkoord zoom | Reflecterende rand aan voor- en achterkant



JAMES & NICHOLSON
by *dalipjer*



JN1810 | JN1810 **Men's Doubleface Work Jacket -SOLID-**

55% Polyester / 45% Katoen

XS, S, M, L, XL, XXL, 3XL, 4XL, 5XL, 6XL

380 g/m²

James&Nicholson

BLACK

BROWN

CARBON

DARK GREEN

DARK ROYAL

GREY HEATHER

NAVY

OLIVE

RED

ROYAL

WHITE

Functioneel jack met opstaande kraag en kangoeroezak | Comfortabel dubbel gelaagd materiaal, buiten katoen single jersey, fleece binnenin | Reflecterende rits vooraan (zonder beschermingsfunctie / geen PPE) | Kangoeroezak met verborgen ritsen | Mouw en tailleband met elastaan | Ritsen: YKK



JAMES & NICHOLSON
by *dalipjer*



JN1809 | JN1809 **Ladies' Doubleface Work Jacket -SOLID-**

55% Polyester / 45% Katoen

XS, S, M, L, XL, XXL, 3XL, 4XL

380 g/m²

James&Nicholson

BLACK

BROWN

CARBON

DARK GREEN

DARK ROYAL

GREY HEATHER

NAVY

OLIVE

RED

ROYAL

WHITE

Functioneel jack met opstaande kraag en kangoeroezak | Comfortabel dubbel gelaagd materiaal, buiten katoen single jersey, fleece binnenin | Reflecterende rits vooraan (zonder beschermingsfunctie / geen PPE) | Kangoeroezak met verborgen ritsen | Mouw en tailleband met elastaan | Ritsen: YKK | Licht getailleerd



REGATTA
PROFESSIONAL



RG234 | TRA234 **Pro Ballistic Jacket**

S, M, L, XL, XXL, 3XL

Regatta Professional

BLACK NAVY

Waterdichte Hydrafort-polyester met warme fleeevoering | Duurzame nylon overlay-panels bieden extra bescherming tegen scherpe voorwerpen | Verborgene capuchon, elastische zoom en manchetten, en stormflap | Meerdere zakken, waaronder 2 voorzakken met rits en binnenzak voor telefoon | Uit te knippen label



REGATTA
PROFESSIONAL



RG5290 | TRW529 **X-PRO Beacon Brite Light Waterproof Jacket**

100% Polyester
S, M, L, XL, XXL, 3XL

Regatta Professional

BLACK/BLACK SEAL GREY/BLACK

Waterdichte en ademende Isotex 10000 100% polyester 4-wegs stretchstof | Getapete naden en ingewerkte, verstelbare capuchon, volledig mesh gevoerde binnenkant en reflecterende prints op de bovenarmen | Brite Light-mouwzak-lamptechnologie- verborgen in zak, met oplaadbare batterij | Verstelbare manchetten en zoom, meerdere zakken met beveiligingszak aan de binnenkant, ingang met rits voor borduurtoegang en ventilatieritsen aan de oksels



REGATTA
PROFESSIONAL



RG724 | TRA724 **Pro Ballistic Softshell Jacket**

S, M, L, XL, XXL, 3XL

Regatta Professional

BLACK NAVY

Warm gevoerd Softshell materiaal met opgenaaide reflecterende banden | Duurzame nylon overlay-panels bieden extra bescherming tegen scherpe voorwerpen | 2 voorzakken met rits | Gerecycleerde isolatie | Uit te knippen label



WORK-GUARD
by **Result**



RT23 | R023X **Management Coat**

100% Polyester
S, M, L, XL, XXL, 3XL

Result WORK-GUARD

BLACK NAVY

Waterdicht (1600mm) en winddicht | Buiten: 190T polyester met PVC-coating | Isolatie: 140 g polyesterwatten | Voering: 190T diamant gewatteerde polyester | Verborgene capuchon in de kraag met trekkoord | Sluiting met stormflap, getapete naden | Volledige ritssluiting vooraan | 2 ruime voorzakken, 1 binnenzak en 1 binnenzak voor telefoon | 50 mm genaaide veiligheidstapes | De fabrikant garandeert de reflecterende eigenschappen in overeenstemming met de EN-norm voor 25 wasbeurten bij 40°C.



WORK-GUARD
by **Result**



RT307 | R307M **Platinum Managers Jacket**

100% Polyester
S, M, L, XL, XXL, 3XL, 4XL

Result WORK-GUARD

BLACK

Buitenzijde: 450D 100% Oxford Nylon met PU-coating | Vulling: 85% 160 g/m² polyestervezels, 15% coating van aluminiumfolie | Voering: 210T polyester | Waterdicht 2000 mm | Winddicht, ademend 2.000 g / m² / 24H | 2-weg ritssluiting voorzijde | Stormflap met sluiting | Verborgen opvouwbare afritsbare verstelbare capuchon | Verstelbare schokkoord zoom | Diepe platte steekzakken aan de voorkant met drukknopen, binnenborstzak met interne kabeltoegang, externe borstzak | Oogjes in de onderarm | Volledig getapete naden | Geribde binnenmanchet

BEST SELLER



WORK-GUARD
by **Result**



RT71 | R071X **Zip Sleeve Heavy Duty Jacket**

100% Polyester
S, M, L, XL, XXL, 3XL

Result WORK-GUARD

GREY/BLACK | NAVY/NAVY | RED/NAVY
ROYAL/NAVY | TAN/BLACK

Water- en winddicht | Buiten: 600D Heavy-duty Oxford-polyester met PU-coating | Isolatie: 160 g polyester vezel | Voering: 190T 100% polyester | Rits mouwen | Gevoerde kraag van Active Fleece by Result™ | Versterkte naden met steekzakken en spanningspunten | Volledige ritssluiting vooraan | 2 diepe opgestikte zakken op de voorkant, 2 borstzakken op de voorkant waarvan 2 penhouders, 1 mouwzak inclusief 3 penhouders, 1 telefoonzak aan de buitenkant, 2 binnenzakken en 1 grote gaaszak | 2 D-ringen (1 verborgen) | Kabellussen voor hoofdtelefoons | Gebreide elastische taille en manchetten | Stormflap met studsluiting, pipingdetail aan voorkant, achterkant en mouwen met 3M™ Scotchlite™ reflecterende materialen | Toegang voor decoratie: verborgen binnenachtersak en linkerborstzak



REGATTA
PROFESSIONAL



RG245 | TRA245 **Northdale Insulated Jacket**

100% Polyester
S, M, L, XL, XXL, 3XL

Regatta Professional

BLACK | NAVY

Slijtvaste 300D polyesterstof met een waterafstotende afwerking en 100% gerecyclede Warmloft-isolatie | Polyester binnenvoering met pied-de-poule-motief en een afneembare geïsoleerde capuchon met verstellers | Meerdere zakken, o.a. voor een 12"-laptop/tablet en geribde kraag en manchetten | Verstelbare zoom en verborgen ingang met rits voor borduurtoegang



Neutral
Certified Responsibility™

NE67701 | O67701 **Twill Jacket**

80% Katoen / 20% Polyester
XS, S, M, L, XL, XXL, 3XL
210 g/m²

Neutral

BLACK | BOTTLE GREEN | NAVY

Biologisch en Fairtrade-gecertificeerd katoen / rPET | Keperbinding | Verbeterde duurzaamheid | Knopen van geperst katoen | Metalen YKK-rits



WORK-GUARD
by **Result**



RT310 | R310X **Technical Trousers**
Hoofdmateriaal: 65% Polyester / 35% Katoen,
Contrastmateriaal: 100% Polyester
Waist: 32, 34, 36, 38, 40, 42, 44, 46 Inch / Length: 32 Inch
270 g/m² Result WORK-GUARD

GREY/BLACK **NAVY/BLACK**

Hoofdmateriaal: 270 g/m². | Contraststof: 210 g / m² | Winddicht | Rits aan de voorkant met stud-sluiting | Zakken voor kniebeschermers | 2 zijzakken | Dijbeenzak links en zak met rits | Veelzijdige gereedschapszak voor vracht | Elastische tailleband | Achterzakken | Riemlusjes | Versterkte naden met steekzakken en spanningspunten | Drievoudig gestikte naden | Decoratieve reflecterende streep | Zoom van 5 cm voor verlenging, indien nodig | 60 graden wasbaar



WORK-GUARD
by **Result**



RT471 | R471X **Super Stretch Slim Chino Shorts**
98% Katoen / 2% Elastaan
XS, S, M, L, XL, XXL, 3XL
300 g/m² Result WORK-GUARD

BLACK **NAVY**

300 g / m², 98% katoen / 2% elastaan twill met perzikafwerking | Voorvak voor meervoudig gebruik met scheurvrijgave | YKK-ritssluiting vooraan met knoopssluiting | Kritieke spanningspuntbalk tacking | Dubbel gestikte naden | Westerse zijzakken | Uitbreidbare tailleband | Enkele plooi voorzijde | Achterzak | Nauwaansluitende broek | Winddicht | Losse pasvorm | Duurzame en slijtvaste afwerking | Decoratietype: Borduurwerk | Wij leveren smetteloze, nog niet gewassen chino's om water te besparen. Na het wassen krijgt de stof een zachte afwerking en ziet deze er natuurlijk vervaagd uit. Binnensteubiten wassen en hangend laten drogen om de kleur en het gevoel van de stof te behouden.



WORK-GUARD
by **Result**



RT470 | R470X **Super Stretch Slim Chino**
98% Katoen / 2% Elastaan
XS, S, M, L, XL, XXL / Beenlengte: 32"; 3XL, 4XL / Beenlengte: 34" ongeslepen
300 g/m² Result WORK-GUARD

BLACK **NAVY**

300 g / m², 98% katoen / 2% elastaan twill met perzikafwerking | Voorvak voor meervoudig gebruik met scheurvrijgave | YKK-ritssluiting vooraan met knoopssluiting | Kritieke spanningspuntbalk tacking | Dubbel gestikte naden | Westerse zijzakken | Uitbreidbare tailleband | Achterzak | Nauwaansluitende broek | Winddicht | Losse pasvorm | Duurzame en slijtvaste afwerking | 2 beenlengtes met 2 cm zoom op Reg Leg | Decoratietype: Borduurwerk | Om water te besparen, leveren wij de chino's smetteloos en ongewassen. Na de eerste wasbeurt voelt de stof zachter aan en ziet er natuurlijk vervaagd uit. Binnensteubiten wassen en hangend laten drogen om de kleur en het gevoel van de stof te behouden.

BEST SELLER



WORK-GUARD
by **Result**



RT308 | R308M **Action Trousers**
65% Polyester / 35% Katoen
Taille: XS (30), S (32), M (34), L (36), XL (38), XXL (40), 3XL (42), 4XL (44), 5XL (46) Inch / Lengte: 32, 34 Inch
270 g/m² Result WORK-GUARD

BLACK **BOTTLE GREEN** **GREY** **NAVY**

Winddicht | Luchtdoorlatend | Rits aan de voorkant met stud-sluiting | Hand warme zijzakken | Voorvak voor meervoudig gebruik met scheurvaste sluiting | Uitbreidbare tailleband | Zakje voor mobiele telefoon | Riemlusjes | Kritieke spanningspuntbalk tacking | Dubbel gestikte naden | Achterzakken



WORK-GUARD
by **Result**



RT308F | R308F **Women's Action Trousers**
65% Polyester / 35% Katoen
XS, S, M, L, XL, XXL
270 g/m² Result WORK-GUARD

BLACK

65% Polyester / 35% Katoen Keper | Ademend winddicht | Tear release pocket-systeem met reflecterende afwerking | Kniezakken met gelede stiksels | 2 „zoom voor lengte-aanpassing | Dubbel gestikte naden | Ritssluiting met knoopssluiting | Tricot uitbreiding tailleband | Kritieke spanningsstang tacking | Diepe zijzakken | Hamerlus | Riemlusjes

WERKKLEDING (BROEKEN & SHORTS)



RT473 | R473X **Slim Fit Soft Shell Work Trousers**

100% Polyester
XS, S, M, L, XL, XXL, 3XL

Result WORK-GUARD

BLACK

260 g / m², 3-laags gebonden mechanisch garen bestaande uit: Buitenlaag: 100% polyester, Middenlaag: waterdicht 8000 mm, ademend 3000 g en winddicht TPU-membraan, Binnenlaag: 100% polyester, Kniepanelen: PU-gecoat Oxford polyester | Dijbeenzak voor meerdere doeleinden met ritszijde | Geharde, gearticuleerde kniepanelen | Rubberen zak met rubberen scheurvrijgave | Kritieke spanningspuntbalk tacking | YKK-rits met knoopssluiting | Verstevigd enkelpaneel | Drievoudig gestikte naden | Hand warme zijzakken | Uitbreidbare tailleband | Reflecterende details | Achterzakken | Hamerlus | Regel zak | Riemlusjes | Duurzame en slijtvaste afwerking | Uitbreidende tailleband voor verstelbare pasvorm en tochtbescherming | Decoratietype: Borduurwerk



RY8402 | PA8402 **Raptor Multipocket Jeans**

78% Katoen / 20% Polyester / 2% Elastaan
38, 40, 42, 44, 46, 48, 50, 52, 54
370 g/m²

Roly Workwear

BLUE JEANS 143

Denim broek met meerdere zakken | Metalen rits en knoopzak | Taille met riemlussen | Linkerzijzak met inzetstuk, klep en klittenbandsluiting | Linkerzijzak met ritsluiting | Dubbele smalle zijzak rechts | De binnennaden zijn iets naar voren geplaatst | Contrasterende stiksels



JN1813 | JN1813 **Workwear Pants 4-Way Stretch Slim Line**

73% Polyamide / 17% Katoen / 10% Elastaan
25, 26, 27, 28, 42, 44, 46, 48, 50, 52, 54, 56, 59, 60, 62, 64, 94, 98,
102, 106, 110
205 g/m²

James&Nicholson

BLACK CARBON NAVY

Duurzame, elastische 4-weg stretch met een hoog elastaangehalte voor een optimale snit en bewegingsvrijheid | Tailleband met riemlussen | Ergonomisch gevormde kniebeschermers met versterkt met CORDURA® | Scheurbestendige drievoudige naad | Zijvakken, diverse zakken voor gereedschap | Zak voor vouwmeter, pennenzakken | Eén zak met ritsluiting | YKK-ritssluitingen



JN875 | JN875 **Workwear Stretch-Jeans**

85% Katoen / 13% Polyester / 2% Elastaan
25, 26, 27, 28, 42, 44, 46, 48, 50, 52, 54, 56, 58, 60, 62, 64, 94, 98,
102, 106, 110

James&Nicholson

BLACK DENIM BLUE DENIM

Duurzame denim-kwaliteit van biologische katoen en gerecycleerd polyester met elastaan, comfortabele pasvorm | Tailleband met riemlussen | Cordura®-verstevigd met kniebeschermerszak | Scheurbestendige drievoudige naad | Twee zijvakken met muntvakje | Twee hippe jetzakken | Diverse zakken voor gereedschap, vouwmeterzak, pennenzakken, zakje voor mobiele telefoon | YKK-rits



JN877 | JN877 **Workwear Cargo Pants**

64% Polyester / 33% Katoen / 3% Elastaan
Reguliere Taille: 42, 44, 46, 48, 50, 52, 54, 56, 58, 60, 62, 64, 66, 68
/ Short Waist: 94, 98, 102, 106, 110 / Tall Waist: 25, 26, 27, 28
280 g/m²

James&Nicholson

BLACK NAVY

Cargobroek voor werk en vrijetijdsactiviteiten | Robuuste, duurzame en comfortabele gemengde stof met BIONIC FINISH®ECO-afwerking | Tailleband met riemlussen | Scheurbestendige drievoudige naad | Twee zijvakken en twee achterzakken | Twee cargozakken met een opvouwbaar vak, zak voor mobiele telefoon en pennenvak | YKK-rits | Wasbaar tot 60 °C | Geschikt om in de droger te drogen



RG331 | TRJ331 **Lined Action Trouser**

65% Polyester / 35% Katoen
Taille: 28, 30, 32, 33, 34, 36, 38, 40, 42, 44, 46 Inch / Lengte: 29
(short), 31 (normaal), 33 (long)
170 g/m²

Regatta Professional

BLACK NAVY

Polykatoen stof | Duurzame waterafstotende afwerking | Riemlusjes | 2 grote zakken aan de voorkant met zoombalg | 2 achterzakken - een zak met ritsluiting en strikband | Polykatoen stof | Deels elastische taille | Kniestukken



REGATTA PROFESSIONAL

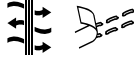

RG368 | TRA368

Wetherby Insulated Overtrousers

100% Polyester

Taille: 32 (S), 33 (M), 34 (L), 36 (XL), 38 (XXL) / Lengte: 31 (normaal)

115 g/m²

Regatta Professional

BLACK NAVY

Waterdichte en luchtdoorlatende gecoatete Isotex 5000-polyesterstof | Thermo-Guard isolatie | Winddicht weefsel | Getapete zoom | Elastische taille met trekkoord | Aanpasbaar op de enkel | Beschermende overlays op knieën en zitvlak



REGATTA PROFESSIONAL



RG5100 | TRJ510

Prolite Stretch Trousers

100% Polyester

Taille: 30, 32, 34, 36, 38, 40, 42, 44 Inch / Lengte: 29 (short), 31 (normaal), 33 (long)

190/245 g/m²

Regatta Professional

BLACK NAVY

Geweven stretchmateriaal met een DWR-afwerking (duurzame waterafstotende afwerking) | Knie- en zitpanelen van ripstop-stretchmateriaal en versterking aan de zoom | Gedeeltelijk elastische taille en hoge tailleband achter | Meerdere zakken voor en achter met ritsluiting



REGATTA PROFESSIONAL



RG5360 | TRJ536

Pro Ballistic Trousers

28, 30, 32, 34, 36, 38, 40, 42, 44, 46 / Lengte: 29 (short), 31 (normaal), 33 (long)

245 g/m²

Regatta Professional

BLACK NAVY

Slijtvaste polykatoenen stof met WR-afwerking | Duurzame nylon overlay-panelen bieden extra bescherming tegen scherpe voorwerpen | Versterkte drievoudig gestikte naden en kruis | Meerdere functionele zakken, waaronder voor- en achterzakken, beenzakken en hamerlus | Uit te knippen label



REGATTA PROFESSIONAL



RG555 | TRJ555

X-PRO Beacon Waterproof Trousers

100% Polyester

Taille: 30, 32, 34, 36, 38, 40, 42, 44 / Lengte: 29 (short), 31 (normaal), 33 (long)

Regatta Professional

BLACK

Waterdichte en ademende Isotex 10000 100% polyester 4-wegs stretchstof | Getapete naden en binnenvoering van gerecycleerd polyester | Gedeeltelijk elastische tailleband, voorgevormde kniestukken en reflecterende printdetails | Meerdere waterdichte zakken met rits



REGATTA PROFESSIONAL



RGH335 | TRJ335

Hardwear Holster Trousers

80% Polyester / 20% Katoen, Verstevingen:

100% Polyamide

28, 30, 32, 34, 36, 38, 40, 42, 44, 46 / Lengte: 29 (short), 31 (normaal), 33 (long)

280 g/m²

Regatta Professional

BLACK

Gewicht van de stof 280 g/m². | Durazone 300 g / m² polyamide versterkingen voor extra sterke en duurzaamheid | Duurzame waterafstotende afwerking | Gemakkelijk toegankelijke opvouwbare holsterzakken met meerdere compartimenten | Kneepad-zak met klittenbandsluiting | Versterkte naden met driedubbel stiksel | Zakje voor mobiele telefoon | Opgestikte zij- en achterzakken met klittenbandsluitingen | Compatibel met Regatta kniebeschermers RG100



GENUINE recycled by RECYCLIFE



RT510 | R510X

Recycled Action Overall With Zip Front

100% Polyester

S, M, L, XL, XXL, 3XL

270 g/m²

Result Genuine Recycled

BLACK BOTTLE GREEN NAVY

Gerecycleerde polyester keperstof | Luchtdoorlatend | Winddicht | Tweeweg YKK rits met stormflap aan buitenkant | Heupzakken met brede zijtoegang | Opgezette achterzakken en rits | Elastische tailleband achteraan | Open manchetten en enkels | Bar tack stress punten | Stevig en slijtvast | Achterpaneel met inzetstuk | Kraag met drukknopen | Pennenzak op de mouw | Borstzak met rits | Liniaalzak | Ophanglus | ongevoerd | Gemaakt van de hoogste kwaliteit duurzame garens met 100% gerecycleerde PET-flessen, een duurzaam equivalent van conventionele garens | Einde levensduur recycleerbaar | Gemaakt van 82 plastic flessen (1 liter)



RG212 | TRK212 **Crossfort S1 X-Over Metal-Free Safety Trainer**

39 (6), 41 (7), 42 (8), 43 (9), 44 (10), 46 (11), 47 (12)

Regatta Professional SafetyFootwear



Bovenstuk: 100% polyester, voering: 100% polyester, buitenzool: MD+RB | 15% gerecycleerde veters en singels, 20% gerecycleerde voering, 20% gerecycleerd voetbed en 30% gerecycleerd kort waterdicht sokje | Laag-uitgesneden ontwerp | Afgewerkt met een compositie teen | EN20345: 2011 - S1



RG0204 | TRK204 **Sandstone SB Safety Trainer**

39 (6), 41 (7), 42 (8), 43 (9), 44 (10), 46 (11), 47 (12)

Regatta Professional SafetyFootwear



Voldoet aan EN20345: 2011 - SB | Waterafstotend bovenwerk van PU-nubuckleder en mesh met gewatteerde enkelbescherming | Voorgevormd EVA-comfort voetbed | Stalen tip met oliebestendige rubberen buitenzool



RG205 | TRK205 **Mudstone S1P Safety Trainer**

39 (6), 41 (7), 42 (8), 43 (9), 44 (10), 46 (11), 47 (12)

Regatta Professional SafetyFootwear



Voldoet aan EN20345: 2011 - S1P | Waterafstotend bovenwerk van PU-nubuckleder en mesh met gewatteerde enkelbescherming | Stalen neus en schokbestendige tussenzool | Voorgevormd EVA-comfortvoetbed en oliebestendige, duurzame rubberen buitenzool



RG206 | TRK206 **Claystone S3 Safety Trainer**

39 (6), 41 (7), 42 (8), 43 (9), 44 (10), 46 (11), 47 (12)

Regatta Professional SafetyFootwear



Voldoet aan EN20345: 2011 - S3 | Waterbestendig PU en nylon gewezen bovenwerk van duurzaam mesh met gewatteerde enkelbescherming | Stalen neus en schokbestendige tussenzool | Voorgevormd EVA-comfortvoetbed en oliebestendige, duurzame rubberen buitenzool

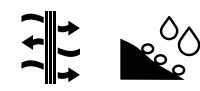

RG2101 | TRK210 **Exfort S3 X-Over Waterproof Insulated Safety Hiker**

39 (6), 41 (7), 42 (8), 43 (9), 44 (10), 46 (11), 47 (12)

Regatta Professional SafetyFootwear



Bovenstuk: 60% PU / 40% polyester, voering: 100% polyester, buitenzool: MD+RB | 15% gerecycleerde veters en singels, 20% gerecycleerde voering, 20% gerecycleerd voetbed en 30% gerecycleerd kort waterdicht sokje | Waterdichte en ademende voering | Afgewerkt met een compositie veiligheidsneus | Voldoet aan EN20345: 2011 - S3



NEW
RG211 | TRK211
**Grindstone S3
 Waterproof Safety
 Boot**



39 (6), 41 (7), 42 (8), 43 (9), 44 (10), 46 (11), 47 (12)

Regatta Professional SafetyFootwear

BLACK HONEY/BLACK

Bovenstuk: 80% leer / 20% polyester, voering: 100% polyester, buitenzool: RB | 15% gerecycleerde veters en singels, 30% gerecycleerde voering, 20% gerecycleerd voetbed en 30% gerecycleerd kort waterdicht sokje | Waterdicht en ademend membraan | Afgewerkt met een beschermende compositie veiligheidsneus | EN20345: 2011 - S3 WP



NEW
RG2130 | TRK213
**Basestone S3
 Waterproof Safety
 Boot**



39 (6), 41 (7), 42 (8), 43 (9), 44 (10), 46 (11), 47 (12)

Regatta Professional SafetyFootwear

BLACK

Bovenstuk: 80% leer / 20% polyester, voering: 100% polyester, buitenzool: RB | 15% gerecycleerde veters en singels, 20% gerecycleerde voering, 20% gerecycleerd voetbed en 30% gerecycleerd kort waterdicht sokje | Waterdicht membraan | Ademende eigenschappen | Afgewerkt met een gewatteerde kraag en tong | EN20345: 2011 - S3



NEW
RG214 | TRK214
**Hyperfort S1P X-Over
 Metal-Free Safety
 Hiker**



39 (6), 41 (7), 42 (8), 43 (9), 44 (10), 46 (11), 47 (12)

Regatta Professional SafetyFootwear

BLACK/GUN METAL CHESTNUT/BLACK
 TWIGHLIGHT BLUE/GUN METAL

Bovenstuk: 60% PU / 40% polyester, voering: 100% polyester, buitenzool: MD+RB | 15% gerecycleerde veters en singels, 20% gerecycleerde voering, 20% gerecycleerd voetbed | Met een compositien veiligheidsneus | Afgewerkt met een metaalvrije structuur | Gewatteerde kraag en tong | EN20345: 2011 - S1P



NEW
RG2240 | TRK224
**Metafort S1PL Safety
 Hiker**



36 (3), 37 (4), 38 (5), 39 (6), 41 (7), 42 (8), 43 (9), 44 (10), 46 (11), 47 (12)

Regatta Professional SafetyFootwear

BLACK/WHITE HONEY/WHITE

Voldoet aan EN20345: 2022 - S1PL | Bovenwerk van nubuckleer en nylon ripstop met een gewatteerde kraag en tong | Compositien veiligheidsneus en penetratiebestendige tussenzool | Antistatisch voetbed van gerecycleerd schuim en EVA-middenzool met diepe demping | Oliebestendige duurzame rubberen zool



RG0207 | TRK207
**Waterproof S3 Dealer
 Boot**



41 (7), 42 (8), 43 (9), 44 (10), 46 (11), 47 (12)

Regatta Professional SafetyFootwear

BLACK PEAT

Voldoet aan EN20345: 2011 - S3 SRC WR | Stalen neus en schokbestendige tussenzool | Isotex waterdichte en luchtdoorlatende schoenen - naad afgedicht met ademende interne membraan voering | Actieleren bovenwerk, voorgevormd EVA-comfortvoetbed en oliebestendige, duurzame rubberen buitenzool



RG200 | TRK200
**Sandstone SB Safety
 Hiker**



39 (6), 41 (7), 42 (8), 43 (9), 44 (10), 46 (11), 47 (12)

Regatta Professional SafetyFootwear

BLACK/GRANITE BRIAR/LIME

Voldoet aan EN20345: 2011 - SB | Stalen tip met oliebestendige buitenzool | PU nubuck en ademend mesh bovenkant voor een lichtgewicht bescherming | Waterafstotende bovenkant met gewatteerde enkelbescherming | EVA tussenzool voor flexibiliteit en comfort de hele dag door | Oliebestendige duurzame rubberen zool | EVA-voetbed voor comfort en steun onder de voeten



RG2010 | TRK201 **Mudstone SBP Safety Hiker**

39 (6), 41 (7), 42 (8), 43 (9), 44 (10), 46 (11), 47 (12)

Regatta Professional SafetyFootwear

ASH/RIO RED

BLACK/GRANITE

Voldoet aan EN20345: 2011 - S1P | Stalen neus en schokbestendige tussenzool | PU nubuck en ademend mesh bovenkant voor een lichtgewicht bescherming | Waterafstotende bovenkant met gewatteerde enkelbescherming | EVA tussenzool voor flexibiliteit en comfort de hele dag door | Voorgevormd EVA comfort voetbed | Oliebestendige duurzame rubberen zool



RG2020 | TRK202 **Claystone S3 Safety Hiker**

39 (6), 41 (7), 42 (8), 43 (9), 44 (10), 46 (11), 47 (12)

Regatta Professional SafetyFootwear

BLACK/GRANITE

BRIAR/OXFORD BLUE

Voldoet aan EN20345: 2011 - S3 | Stalen neus en schokbestendige tussenzool | Hoogwaardige gewezen duurzame nylon Mesh en PU bovenzijde | Waterafstotende bovenkant met gewatteerde enkelbescherming | EVA tussenzool voor flexibiliteit en comfort de hele dag door | EVA-voetbed voor comfort en steun onder de voeten | Oliebestendige duurzame rubberen zool



RG2030 | TRK203 **Gritstone S3 Waterproof Safety Hiker**

39 (6), 41 (7), 42 (8), 43 (9), 44 (10), 46 (11), 47 (12)

Regatta Professional SafetyFootwear

BLACK

PEAT

Voldoet aan EN20345: 2011 - S3 | Stalen neus en schokbestendige tussenzool | Isotex waterdichte en luchtdoorlatende schoenen - naad afgedicht met ademende interne membraan voering | Bovenkant van Action leder | Waterafstotende afwerking met gewatteerde enkelbescherming | Voorgevormd EVA comfort voetbed | Oliebestendige duurzame rubberen zool



RG2080 | TRK208 **Expert SB Safety Boot**

39 (6), 41 (7), 42 (8), 43 (9), 44 (10), 46 (11), 47 (12)

Regatta Professional SafetyFootwear

BLACK

HONEY

Voldoet aan EN20345: 2011 - S1P | Stalen neus en schokbestendige tussenzool | Bovenkant met actiebestendig nubuckleer, gewatteerde kraag en tong | Antistatisch voetbed van gerecycleerd schuim | Oliebestendige duurzame rubberen zool



RT339 | R339X **Blackwatch Safety Boot**

40 (6), 41 (7), 42 (8), 43 (9), 44.5 (10), 46 (11), 47 (12)

Result WORK-GUARD

BLACK/SILVER

Composiet tussenzool voor bescherming van de voeten | Ondersteuning van de enkel, verstevigde omslag & tong | Energieabsorberende hiel | SRC antislip | Flessengroene versiering | Reflectorend detail | Anti-statisch | Scuff cap | Lus trekken | CE EN 203445:2011 S3 SRC | Luchtdoorlatend | Waterbestendig | Bovenwerk: nubuckleer en mesh | tussenzool: composiet / zool: EVA / rubber / neus: staal



RT340 | R340X **Defence Safety Boot**

40 (6), 41 (7), 42 (8), 43 (9), 44.5 (10), 46 (11), 47 (12), 48 (13)

Result WORK-GUARD

BLACK

EN 20345:2011 S1P SRA goedgekeurd | S1P SRA veiligheidslaars | Stalen neus en stalen tussenzool | Zwarte oogjes met een glans | Veters: alle oranje + reserve-sets in oranje / zwart en alle zwarte inbegrepen in doos | Bovenwerk: splitleer in zwart leer met reliëf | Enkel binnen: voering, mesh zwart | Neus van staal | Zool: Duel dichtheid Zwart / oranje PU-zool | Kraag: zwart gevoerde kraag

WORK-GUARD
by **Result**



RT348M | R348X **Lightweight Safety Trainer**

41 (7), 42 (8), 43 (9), 44.5 (10), 46 (11), 47 (12)

Result WORK-GUARD

BLACK

EN 20345:2011 S1P SRC goedgekeurd | S1P SRC veiligheidstrainer | Composiet neus | Composiet tussenzool | Teenbeschermer: PU-kunstleer | Buitenzool: EVA / Rubber | Tong: opgevuld | Bovenwerk: zwart PU-kunstleer en duurzaam gaas | Veters: Geel + reserve sets in Geel / Zwart & All Black inbegrepen in doos

WORK-GUARD
by **Result**



RT456X | R456X **All Black Safety Trainer**

36 (3), 37 (4), 38 (5), 39 (6), 40 (6,5), 41 (7), 42 (8), 43 (9), 44 (10), 45 (11), 46 (12)

Result WORK-GUARD

BLACK

Bovenzijde: Thermoplastisch PU - waterafstotende lederen versiering; Zool: dubbellaags PU/PU; Neus: Staal | Technische informatie: CE EN 20345: 2011 SB SRA | Ademend en duurzaam | Gewatteerde tong en kraag | Energieabsorberende hiel | Voor-gevormde PU-kap | SRA slipweerstand | Reserve binnenzoolset | Stalen neus | Olie resistent | Hiellus

WORK-GUARD
by **Result**



RT457X | R457X **Unisex Hardy Safety Trainer**

36 (3), 37 (4), 38 (5), 39 (6), 40 (6,5), 41 (7), 42 (8), 43 (9), 44 (10), 45 (11), 46 (12)

Result WORK-GUARD

BLACK/ORANGE

NAVY/ORANGE

Bovenzijde: Flyknit polyester mesh met suède versiering; Zool: dubbellaags PU/PU; Neus: staal | Technische informatie: CE EN 20345: 2011 SB SRA | Ademend en duurzaam | Energieabsorberende hiel | SRA slipweerstand | Gewatteerde tong en kraag | Reserve binnenzoolset | Stalen neus | Olie resistent | Hiellus

WORK-GUARD
by **Result**



RT458X | R458X **Hicks Safety Trainer**

41 (7), 42 (8), 43 (9), 44 (10), 45 (11), 46 (12)

Result WORK-GUARD

NEON GREEN/BLACK

Bovenzijde: Flyknit polyester mesh met suède versiering; Zool: dubbellaags PU/PU; Neus: staal | Technische informatie: CE EN 20345: 2011 SB SRA | Ademend en duurzaam | Energieabsorberende hiel | SRA slipweerstand | Gewatteerde tong en kraag | Reserve binnenzoolset | Stalen neus | Olie resistent | Hiellus

WORK-GUARD
by **Result**



RT459 | R459X **Stirling Safety Boot**

36 (3), 37 (4), 38 (5), 39 (6), 40 (6½), 41 (7), 42 (8), 43 (9), 44 (10), 45 (11), 46 (12)

Result WORK-GUARD

BLACK/GREY/ORANGE

Tip: Composiet, Bovenkant: Nubuckleer, Tussenzool: Composiet, Zool: PU met dubbele dichtheid | CE EN 20345:2011 S3 SRC | Anti-statisch | Waterbestendig | Lichtgewicht | Composiet tussenzool voor bescherming van de voeten | Gewatteerde enkelsteun (PU-leren buitenkant) | Energieabsorberende hiel | SRC antislip | Composiet beschermtip | Mesh voering | Olie resistent | Hiellus

WORK-GUARD
by **Result**



RT460 | R460X **Kane Safety Dealer Boot**

36 (3), 37 (4), 38 (5), 39 (6), 40 (6½), 41 (7), 42 (8), 43 (9), 44 (10), 45 (11), 46 (12)

Result WORK-GUARD

BLACK

Tip: Staal, Bovenkant: Leer met elastisch zijpaneel, Tussenzool: Staal, Zool: Dubbele dichtheid PU met luchtkussen | CE EN 20345:2011 S3 SRC | Anti-statisch | Waterbestendig | Lichtgewicht | Gedeeltelijk gevoerd met Mesh en lichte vulling | Stalen tussenzool voor bescherming onder de voet | Energie-absorptie, luchtkussen hak | Zijpanelen voor ventilatie | SRC antislip | Stalen neus | Olie resistent | Schoenentrekkers

WERKKLEDING (ACCESSOIRES)



KX060 | KXHHELMET **Premium 6-Point Safety Helmet Grenoble**

100% Polyetheen
One Size

Korntex



Hoogwaardige bouw- en industriële helm | 6-punts stoffen harnas met zweetband | Moderne draaisluiting met verstelbare maat | Geïntegreerde adapterzakken aan de zijkant voor het bevestigen van vizieren en gehoorbescherming | Geïntegreerde regengoot | Voorzien van barcode | EN 397



KX063 | KXBHELMET **Basic 6-Point Safety Helmet Le Havre**

100% Polyetheen
One Size

Korntex



Standaard bouw- en industriële helm | 6-punts plastic harnas | Geïntegreerde adapterzakken aan de zijkant voor het bevestigen van vizieren en gehoorbescherming | Geïntegreerde regengoot | EN 397



KX064 | SB100 **Universal Sweatband For Safety Helmets Frauenfeld**

100% Polyester
One Size

Korntex



Zweetband voor veiligheidshelmen | Compatibel met alle Korntex-helmen



KX065 | KR100 **Universal 2-Point Chin Strap Adliswil For Safety Helmets**

100% Polyester
One Size

Korntex



Tweepunts kinband voor veiligheidshelmen | Voor een goede pasvorm van de helm | Biedt extra bescherming voor de kin van de drager | Compatibel met alle Korntex-veiligheidshelmen



KX066 | SUN100 **Universal UV-Protection For Helmets/Caps Wohlen**

55% Katoen / 45% Polyester
One Size

Korntex



UV-beschermingsaccessoires voor hoeden en helmen | Beschermt de nek en oren | UV-beschermingsfactor 50+



YK003 | ID03 Reflective ID Arm Bands

Zakje: 100% Polyvinylchloriden, banden: 100% Nylon
One Size

YOKO

BLACK	FLUO BLUE	FLUORESCENT GREEN	FLUORESCENT ORANGE
FLUORESCENT PINK	HI-VIS YELLOW	RED	SILVER

Professionele, duurzame en waterdichte ID armband | ID-vak kan kaarten tot 110 x 65 mm bevatten | ID-kaarten kunnen gemakkelijk in een duidelijk en opvallend scherm worden geschoven | Verstelbare, zelfstellende, elastische banden voor comfortabel en veilig dragen | PVC ID-etui is geschikt voor digitaal afdrucken | Ideaal voor hulpdiensten, beveiligingspersoneel, lokale autoriteiten, personeel van nutsbedrijven, liefdadigheidswerkers, organisatoren van evenementen en deurbegleiters



KX155 | HSGS7/10 Robust Coarse Knitted Working Gloves Bursa

60% Polyester / 40% Katoen, Noppen: 100% Polyvinylchloriden
7, 10

Korntex

ECRU/BLACK	ECRU/BLUE
------------	-----------

Grof gebreide handschoenen, 7 gauge | Bescherming tegen mechanische risico's | Zeer goede pasvorm, zorgt voor meer gevoeligheid | Naadloze, steekvrije afwerking | PVC-gripkuiltjes voor een stevige grip | Luchtdoorlatend breiwerk voorkomt transpiratie | Geschikt voor lichte verpakings- en sorteerwerkzaamheden met weinig risico (in verband met mechanische risico's) en in een droge omgeving | Gecertificeerd volgens EN 21420:2020 cat. 1 | Kleur mouwboord: maat 7 = geel, maat 8 = rood, maat 9 = blauw | Lengte handschoen: maat 7 (S) ca. 21,5 cm, formaat 9 (L) ca. 24 cm | Voorzien van EAN-barcode | Instructies voor gebruik in alle officiële EU-talen



KX157 | HSNIS Elastic Nitrile Foam Gloves Izmir

80% Nylon / 20% Elastaan
6, 7, 8, 9, 10, 11

Korntex

BLACK/GREY

Elastische handschoenen van nitrilschuim, 15 gauge | Flexibele handschoenen die zich goed aan uw hand aanpassen | Naadloze, steekvrije afwerking | Stevige grip in droge, olieachtige, vette en licht vochtige omgevingen | Zeer goede schuurbestendigheid | Stevige grip | Geschikt voor lichte verpakings- en sorteerwerkzaamheden met gemiddeld risico (in verband met mechanische risico's) en in droge omgevingen | Gecertificeerd volgens EN ISO 21420:2020 Cat. II/EN 388:2016+A1:2018 | Kleur manchet: maat 6 = paars, maat 7 = geel, maat 8 = blauw, maat 9 = rood, maat 10 = zwart, maat 11 = groen | Lengte handschoen: ca. maat 6 21 cm, formaat 7 ca. 22 cm, formaat 8 ca. 23 cm, formaat 9 ca. 24 cm, formaat 10 ca. 25 cm, formaat 11 ca. 26 cm, formaat 11 ca. 26 cm | Voorzien van EAN-barcode | Instructies voor gebruik in alle officiële EU-talen



KX159 | HSF5 Finely Knitted Working Gloves Konya

100% Nylon, Noppen: 100% Polyvinylchloriden
7, 8, 9, 10, 11

Korntex

WHITE/BLACK

Fijn gebreide handschoenen, 13 gauge | Voor precisiewerk waar er noodzaak is om goed te voelen | Antislipnoppen voor een stevige grip | Handschoenen: wit; Antislipnoppen: zwart | Gecertificeerd volgens EN ISO 21420:2020 CAT 1 | Het artikel is voorzien van een EAN-barcode | Bevat instructies voor gebruik in alle officiële EU-talen



KX160 | HSCUT Cut-Resistant Gloves Adana

70% Polyester / 20% Elastaan / 10% Roestvrij Staal
7, 8, 9, 10, 11

Korntex

YELLOW/BLACK

Handschoenen die bescherming bieden tegen snijwonden, 13 gauge | Geweven nylon glasvezel met HPPE-coating | Beschermt tegen mechanische risico's (snijden, slijtage en scheuren) | Snijbestendigheid E | Gecertificeerd volgens EN ISO 21420:2020 CAT II, EN 388:2019, 4X42E | Voorzien van EAN-barcode | Instructies voor gebruik in alle officiële EU-talen



KX1004 210

Werkkleding - 05 Hi-Vis

COLLECTIES.....	205
VEILIGHEIDSJASSEN.....	212
T-SHIRTS & POLO SHIRTS.....	227
SWEAT & FLEECE.....	231
JASSEN & BROEKEN.....	234



SAFE-GUARD
by Result®



RT451 | R451X

Printable Safety Softshell Gilet

100% Polyester
S, M, L, XL, XXL, 3XL, 4XL
280 g/m²

Result Safe-Guard

FLUORESCENT ORANGE/BLACK | FLUORESCENT YELLOW/BLACK

3 lagen mechanisch garen bestaande uit: | Buitenste laag: 100% Polyester | Middenlaag: waterdicht 8000 mm, ademend 600 g en winddicht TPU-membraan | Binnenlaag: 100% polyester microfleece | EN ISO 20471: 2013 + A1: 2016, Fluorescerend oranje: RIS-3279-TOM | Reflecterende print body banden | Zwart kleurcontrast | Ritszakken | Opstaande kraag | Hangtag | Super zacht, lichtgewicht en warm | Onderste panelen in donkere kleur | Zonder logo, labelloos | De fabrikant garandeert de reflecterende eigenschappen in overeenstemming met de EN-norm voor 5 wasbeurten



SAFE-GUARD
by Result®



RT450 | R450X

Printable Safety Softshell Jacket

100% Polyester
S, M, L, XL, XXL, 3XL, 4XL
280 g/m²

Result Safe-Guard

FLUORESCENT ORANGE/BLACK | FLUORESCENT YELLOW/BLACK

3 lagen mechanisch garen bestaande uit: | Buitenste laag: 100% Polyester | Middenlaag: waterdicht 8000 mm, ademend 600 g en winddicht TPU-membraan | Binnenlaag: 100% polyester microfleece | EN ISO 20471: 2013 + A1: 2016, Fluorescerend oranje: RIS-3279-TOM | Reflecterende print body banden | Zwart kleurcontrast | Zacht omzoomde manchet | Ritszakken | Opstaande kraag | Hangtag | Donkere onderste panelen maskeren vuil | Zonder logo, labelloos | Lichtgewicht en warm | Stil om te dragen | De fabrikant garandeert de reflecterende eigenschappen in overeenstemming met de EN-norm voor 5 wasbeurten



SAFE-GUARD
by Result®



RT476 | R476X

Printable Ripstop Safety Softshell Jacket

100% Polyester
S, M, L, XL, XXL, 3XL, 4XL
310 g/m²

Result Safe-Guard

FLUORESCENT ORANGE/BLACK | FLUORESCENT YELLOW/BLACK

310 g / m²; Drielaags mechanisch garen bestaande uit: buitenlaag: 100% ripstop polyester, middenlaag: waterdicht 8000 mm, ademend 3000 g en winddicht TPU-membraan, binnenlaag: 100% polyester microfleece, schouderpanelen: 100% polyester oxford | Duurzame waterafstotende afwerking, ademend, winddicht | EN ISO 20471: 2013 + A1: 2016 Klasse 2, RIS-3279-TOM (alleen oranje) | Zwarte contrasterende panelen in sterk Oxford-nylon | Soepel bedrukte reflecterende bodybanden | Ritszakken | Opstaande kraag | Fleecevoering | YKK volledige ritssluiting | Kinbescherm | Open manchet | Hangtag | Sterke Oxford Nylon donkere contrastpanelen maskeren vuil | Flexibele en soepel bedrukte veiligheidslichaamsbanden | Klaar om te merk: tag gratis | Decoratie: direct print (niet DTG), transfer & borduren (Let op: test altijd om te controleren of inkten en apparaten geschikt zijn om op deze stof te printen) | De fabrikant garandeert de reflecterende eigenschappen volgens de EN-norm voor 25 wasbeurten!



SAFE-GUARD
by Result®



RT475 | R475X

Printable Waterproof Softshell Safety Coat

100% Polyester
S, M, L, XL, XXL, 3XL, 4XL

Result Safe-Guard

FLUORESCENT ORANGE/BLACK | FLUORESCENT YELLOW/BLACK

200 g / m² 2-laags mechanisch garen bestaande uit: buitenlaag: 100% polyester, middenlaag: waterdicht 8000 mm, ademend 3000 mvp & winddicht TPU-membraan, vulling: 100% polyester, voering: 100% gewatteerde polyester | EN ISO 20471: 2013 + A1: 2016 Klasse 2, RIS-3279-TOM (alleen oranje) | Waterdicht 8000 mm, ademend 3000 mvp, winddicht | Zacht geprinte veiligheidslichaamsbanden | Tear release & deels elastische manchet | Verstelbare opvouwbare capuchon | Tear release zakken aan de voorkant | Stormklep met scheurvrijgave | Borstzak met rits | Zwart kleurcontrast | Opstaande kraag | Gewatteerde voering | Getapete zoom | Binnenzak | Hangtag | Zacht gevoel, soepel reflecterende bedrukte veiligheidsbanden | Donkere onderste panelen maskeren vuil | Klaar om te merk: tag gratis | Decoratietoegang: linkerborst en zoom | Decoratie: direct print (niet DTG), transfer & borduren (Let op: test altijd om te controleren of inkten en apparaten geschikt zijn om op deze stof te printen) | De fabrikant garandeert de reflecterende eigenschappen volgens de EN-norm voor 10 wasbeurten



RY9311 | CC9311 **Vest Polux**

100% Polyester
M/L, XL/XXL

Roly Workwear

FLUOR ORANGE 223 | FLUOR YELLOW 221

Vest met hoge zichtbaarheid en rits aan de voorkant | Twee horizontale waarschuwingsstrips op de borst en verticale strips op de schouders | Transparante zak aan de rechterkant van de borst voor ID-kaart | EU-gecertificeerd volgens EN ISO 13688:2013 en EN ISO 20471:2013/A1:2016, klasse II



RY9315 | HV9315 **Polo Shirt Vega**

100% Polyester
S, M, L, XL, XXL, 3XL, 4XL
170 g/m²

Roly Workwear

NAVY BLUE 55/FLUOR YELLOW 221

100% Birdseye-piquépolyester | Polo met korte mouwen en hoge zichtbaarheid van technische stof/praktisch materiaal | Twee gesegmenteerde waarschuwingsstroken op de borst en rug | Contrasterend knopenpaneel met drie knoppen | 1x1 ribkraag | Scheurbestendig, sneldrogend materiaal | Optionele borstzak | Tear-out label | EU-gecertificeerd volgens EN ISO 13688:2013, EN ISO 20471:2013/A1:2016



RY9316 | HV9316 **Polo Shirt Vega Long Sleeve**

100% Polyester
S, M, L, XL, XXL, 3XL, 4XL
170 g/m²

Roly Workwear

NAVY BLUE 55/FLUOR YELLOW 221

100% Birdseye-piquépolyester | Polo met lange mouwen en hoge zichtbaarheid van technische stof/praktisch materiaal | Twee gesegmenteerde waarschuwingsstroken op de borst en rug | Contrasterend knopenpaneel met drie knoppen | 1x1 ribkraag | Scheurbestendig, sneldrogend materiaal | Optionele borstzak | Tear-out label | EU-gecertificeerd volgens EN ISO 13688:2013, EN ISO 20471:2013/A1:2016



RY9301 | HV9301 **Soan Trousers**

80% polyester / 20% Katoen
38, 40, 42, 44, 46, 48, 50, 52, 54, 56, 58, 60
250 g/m²

Roly Workwear

GARDEN GREEN 52/FLUOR YELLOW 221 | LEAD 23/FLUOR YELLOW 221
NAVY BLUE 55/FLUOR ORANGE 223 | NAVY BLUE 55/FLUOR YELLOW 221

Broek voor de winter met hoge zichtbaarheid en meerdere zakken | Tailleband met elastisch inzetstuk aan de achterkant | Twee achterzakken met flap en klittenbandsluiting | Twee voorzakken en twee zijzakken met flap en klittenbandsluiting | Tweekleurig met reflecterende band | Ge certificeerd volgens CE-normen: EN ISO 13688:2013 en UNE-EN ISO 20471:2013/A1:2016, klasse I | De fabrikant garandeert de reflecterende eigenschappen volgens de EN-norm voor 25 wasbeurten op 30°C



RY9300 | HV9300 **Naos Trousers**

80% polyester / 20% Katoen
38, 40, 42, 44, 46, 48, 50, 52, 54, 56, 58, 60
200 g/m²

Roly Workwear

GARDEN GREEN 52/FLUOR YELLOW 221 | LEAD 23/FLUOR YELLOW 221
NAVY BLUE 55/FLUOR ORANGE 223 | NAVY BLUE 55/FLUOR YELLOW 221

Broek voor de zomer met hoge zichtbaarheid en meerdere zakken | Tailleband met elastisch inzetstuk aan de achterkant | Twee achterzakken met flap en klittenbandsluiting | Twee voorzakken met flap en klittenbandsluiting | Tweekleurig met reflecterende band | Ge certificeerd volgens CE-normen: EN ISO 13688:2013 en EN ISO 20471:2013/A1:2016, klasse I | De fabrikant garandeert de reflecterende eigenschappen volgens de EN-norm voor 25 wasbeurten op 30°C

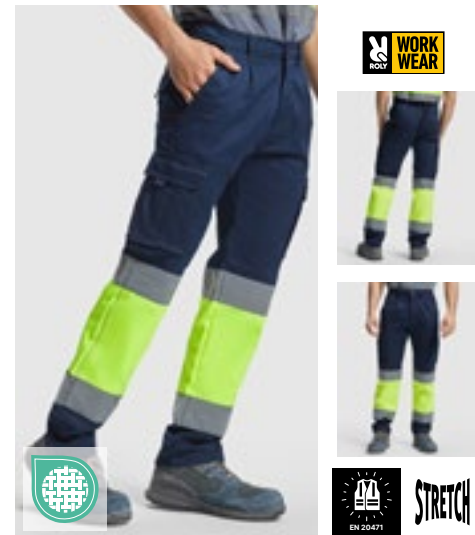

RY9312 | HV9312 **Trousers Daily Stretch Hi-Viz**

65% Katoen / 33% Polyester / 2% Elastaan
38, 40, 42, 44, 46, 48, 50, 52, 54, 56, 58, 60
250 g/m²

Roly Workwear

GARDEN GREEN 52/FLUOR YELLOW 221 | LEAD 23/FLUOR YELLOW 221
NAVY BLUE 55/FLUOR ORANGE 223 | NAVY BLUE 55/FLUOR YELLOW 221

Lange contrasterende broek met hoge zichtbaarheid en meerdere zakken | Comfortabel en flexibel materiaal | Elastische tailleband aan de achterkant | Twee voorzakken | Twee achterzakken met flap en klittenbandsluiting | Twee geplooidde zijzakken met flap en klittenbandsluiting | EU-gecertificeerd volgens EN ISO 13688:2013 en EN ISO 20471:2013/A1:2016, klasse I



RY9314 | HV9314 **Sweatshirt Spica**
65% Polyester / 35% Katoen
S, M, L, XL, XXL, 3XL, 4XL
280 g/m² Roly Workwear

FLUOR YELLOW 221	GARDEN GREEN 52/FLUOR YELLOW 221
LEAD 23/FLUOR YELLOW 221	NAVY BLUE 55/FLUOR ORANGE 223
NAVY BLUE 55/FLUOR YELLOW 221	

Sweatshirt met hoge zichtbaarheid, halve rits, hoge kraag, kinbescherming en ritstrekker | Geborsteld fleec voering | Versterkte, verborgen zomen aan de binnenkant van de kraag | Horizontale waarschuwingstrips op het borstgedeelte en de mouwen | 1x1 geribde stof op de manchetten en zoom | EU-gecertificeerd volgens EN ISO 13688:2013 en EN ISO 20471:2013/A1:2016, klasse II



RY9313 | HV9313 **Vest Persei**
100% Polyester
S, M, L, XL, XXL, 3XL, 4XL
450 g/m² Roly Workwear

Buitenkant: 100% polyester, taffeta; Vulling: 100% polyester; Stof met hoge zichtbaarheid: 100% singlejerseypolyester, 450 g/m² | Jas met hoge zichtbaarheid, meerdere zakken en hoge kraag | Ritssluiting aan de voorkant met dubbelzijdige ritstrekker | Buitenzak aan de rechterkant voor mobiele telefoon | Twee geplooid zakken aan de voorkant met zijspalten | 2 pen-sleuven | Ritszak | Windstopper in de manchetten | Langer aan de achterkant | Elastische breedteverstelling | Twee horizontale waarschuwingstrips | EU-gecertificeerd volgens EN ISO 13688:2013 en EN ISO 20471:2013/A1:2016, klasse I

Buitenkant: 100% polyester, taffeta; Vulling: 100% polyester; Stof met hoge zichtbaarheid: 100% singlejerseypolyester, 450 g/m² | Jas met hoge zichtbaarheid, meerdere zakken en hoge kraag | Ritssluiting aan de voorkant met dubbelzijdige ritstrekker | Buitenzak aan de rechterkant voor mobiele telefoon | Twee geplooid zakken aan de voorkant met zijspalten | 2 pen-sleuven | Ritszak | Windstopper in de manchetten | Langer aan de achterkant | Elastische breedteverstelling | Twee horizontale waarschuwingstrips | EU-gecertificeerd volgens EN ISO 13688:2013 en EN ISO 20471:2013/A1:2016, klasse I



RY9305 | HV9305 **Altair Fleece Jacket**
100% Polyester
S, M, L, XL, XXL, 3XL, 4XL
300 g/m² Roly Workwear

FLUOR YELLOW 221	GARDEN GREEN 52/FLUOR YELLOW 221
LEAD 23/FLUOR YELLOW 221	NAVY BLUE 55/FLUOR ORANGE 223
NAVY BLUE 55/FLUOR YELLOW 221	

100% polyester, microfleece, 300 g/m² | Volledige ritssluiting met kinbescherming | Twee reflecterende stroken op het borstgedeelte en mouwen | Twee voorzakken met bijpassende ritssluiting en borstzak | Elastische manchetten met stopper in de zoom | Windbestendig | Gecertificeerd volgens CE-normen: EN ISO 13688:2013 en EN ISO 20471:2013/A1:2016, klasse II | De fabrikant garandeert de reflecterende eigenschappen volgens de EN-norm voor 25 wasbeurten op 30°C



RY9303 | HV9303 **Antares Soft Shell Jacket**
Buiten: 92% Polyester / 8% Elastaan, Binnen: 100% Polyester
S, M, L, XL, XXL, 3XL, 4XL
320 g/m² Roly Workwear

GARDEN GREEN 52/FLUOR YELLOW 221	LEAD 23/FLUOR YELLOW 221	NAVY BLUE 55/FLUOR ORANGE 223
NAVY BLUE 55/FLUOR YELLOW 221		

Dubbellaags, buiten: 92% polyester/8% elastaan, binnen: 100% polyester, extra warme microfleece, 320 g/m² | Reflecterende stroken bovenaan de body en op de mouwen | Hoge kraag, rits over de gehele lengte | Verstelbare manchetten met klittenbandsluiting | Trekkoord met stoppers op de tailleband | Drie buitenzakken | Wind- en regenbestendig | Gecertificeerd volgens CE-normen: EN ISO 13688:2013 en EN ISO 20471:2013/A1:2016, klasse II | De fabrikant garandeert de reflecterende eigenschappen volgens de EN-norm voor 25 wasbeurten op 30°C

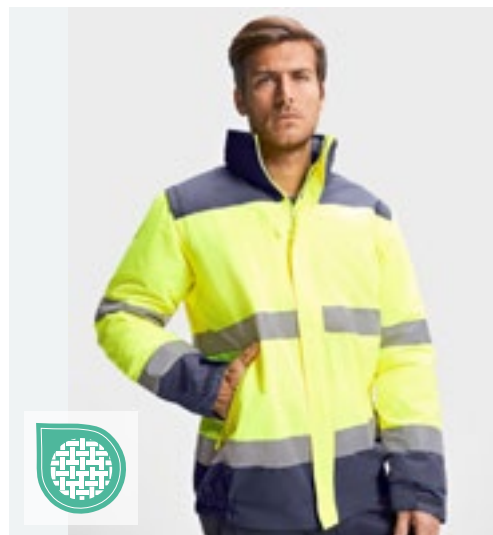

RY9304 | HV9304 **Epsilon Parka**
100% Polyester
S, M, L, XL, XXL, 3XL, 4XL
400 g/m² Roly Workwear

GARDEN GREEN 52/FLUOR YELLOW 221	LEAD 23/FLUOR YELLOW 221	NAVY BLUE 55/FLUOR ORANGE 223
NAVY BLUE 55/FLUOR YELLOW 221		

Buiten: 100% polyester — waterdicht, binnen: 100% polyester, voering: 100% polyester, 400 g/m² | Reflecterende stroken op de body en mouwen | Kap beschikbaar met optionele fluorescerende zoom, verstelbaar met stoppers | Borstzak met rits | Twee licht schuine hoekzakken aan de voorkant | Elastische tailleband | Elastische manchetten met verstelbare klittenbandsluiting | Reflecterende rits over de gehele lengte met fluorescerende trekker, flap en klittenbandsluiting | Borstzak met rits aan de binnenkant als afwerking | Verwijderbare mouwen | Wind- en regenbestendig | Gecertificeerd volgens CE-normen: EN ISO 13688:2013 en EN ISO 20471:2013/A1:2016, klasse II | De fabrikant garandeert de reflecterende eigenschappen volgens de EN-norm voor 25 wasbeurten op 30°C



YK400 | HVJ400 **Hi-Vis Two-Tone T-Shirt**

100% Polyester
S, M, L, XL, XXL, 3XL
 130 g/m² YOKO



Moderne Hi-Vis T-Shirt | Casual comfort | Luchtdoorlatend | Sneldrogend | Zacht en huidvriendelijke bird-eye-stof | Comfortabele pasvorm | T-Shirt met korte mouwen | Schouder, kraag, armgaten en zoom in contrasterend navy | Voldoet aan EN ISO 20471 klasse 2 | Oranje/navy voldoet ook aan de RIS-3279-TOM-certificering voor gebruik voor de spoorwegen | Geweldige flexibiliteit en rek met behoud van vorm | Twee extra brede retro-reflectieve tapes | Zijopeningen met versterkte naden | Tag free | 25 max. wascyclus

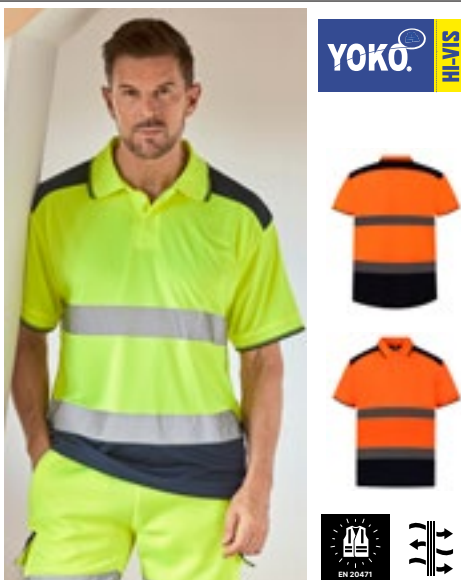

YK220 | HVJ220 **Hi-Vis Two-Tone Polo**

100% Polyester
S, M, L, XL, XXL, 3XL
 130 g/m² YOKO



Luchtdoorlatend | Sneldrogend | Zacht en huidvriendelijke bird-eye-stof | Geweldige flexibiliteit en rek met behoud van vorm | Voldoet aan EN ISO 20471 klasse 2 | Oranje/navy voldoet ook aan de RIS-3279-TOM-certificering voor gebruik voor de spoorwegen | Twee extra brede retro-reflectieve tapes | Schouder, kraag, armgaten en zoom in contrasterend navy | Knopenlijst met 3 knopen | Zijopeningen met versterkte naden | Tag free | 25 max. wascyclus

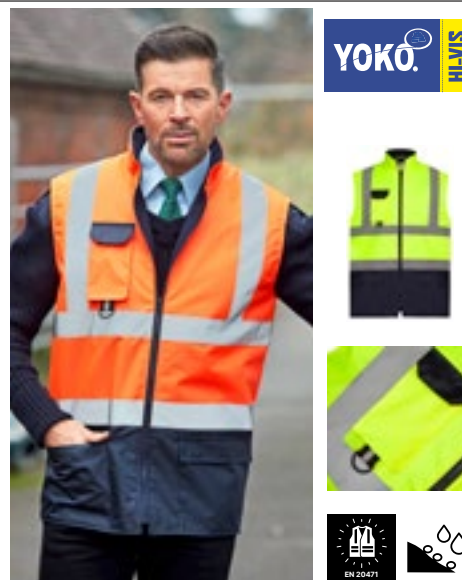

YK005 | HV005 **Hi-Vis Two-Tone Bodywarmer**

100% Polyester
S, M, L, XL, XXL, 3XL
 190 g/m² YOKO



Voldoet aan EN ISO 20471: 2013 Klasse 2 & Orange / Navy voldoet ook aan RIS-3279-TOM | Gemaakt van 3 lagen: 1) buitenste waterdichte oxford PU gecoat polyester, 2) middenlaag non-woven en 3) binnenste fleecede voering, om douchebestendig & comfort & warmte te maximaliseren | Marine zoom biedt mooi contrast en helpt schoon te houden | Borstzak voor mobiele telefoon met D-ring eronder | Twee bodemzakken | Toegang tot logo-decoratie | De fabrikant garandeert de reflecterende eigenschap volgens de EN-norm voor 25 wascycli bij 40 ° C



YK10B | HVK10B **Hi-Vis 2 Bands 2-Tone Fleece Jacket**

100% Polyester
S, M, L, XL, XXL, 3XL
 380 g/m² YOKO



EN ISO20471:2013, klasse 2 | Reflecterende banden van 5 cm breed - standaard | Twee banden rond lichaam en twee rond armen | Doorlopende ritssluiting aan de voorkant | Comfort-fit elastische manchetten, volledig elastische zoom en een hoge hals comfortkraag | Twee onderste paspelzakken | 380 g / m² anti-pil polyester | Marinecontrast helpt om een bedrijfsimago te creëren terwijl slijtage rond zoom- en manchetgebieden wordt verminderd | Ideaal voor borduren en flock transfer printen | De fabrikant garandeert de norm volgens EN-norm voor 25 wascycli!



YK218 | HVP218 **Hi-Vis Two-Tone Bomber Jacket**

100% Polyester
S, M, L, XL, XXL, 3XL
 190 g/m² YOKO



Voldoet aan EN ISO20471:2013 Klasse 3 & EN343 tegen slecht weer. | 300D waterdichte Oxford PU-gecoate polyester buitenstof | Marinecontrast helpt om een bedrijfsimago te creëren en vuil rond de zoom en manchet te verbergen | Gewatteerde nylon voering met 190 g polyester watten | Zwaar uitgevoerde rits met stormflap met noppen | navy kleurige-elastiek aan manchetten en zoom | 2 buitenzakken met stormflappen | Opgepaste binnenzak | Verborgen klittenband in de capuchon met verstelbaar trekkoord | Volledig gestikte en getapete naden voor 100% waterdicht | De fabrikant garandeert de reflecterende eigenschappen in overeenstemming met de EN-norm voor 25 wasbeurten bij 40°C.



YK302 | HVP302 **Hi-Vis Two-Tone Motorway Jacket**

100% Polyester
S, M, L, XL, XXL, 3XL YOKO



Voldoet aan EN ISO20471:2013 Klasse 3 & EN343 Klasse 3.1 tegen slecht weer. | Oranje/marineblauw met hoge zichtbaarheid voldoet aan RIS-3279-TOM | Waterdicht PU gecoat 300D polyester met 190gsm gewatteerde vulling en nylon voering | Twee 5 cm 3M reflecterende banden rond het lichaam en de armen, en één over elke schouder | Marinecontrast helpt om een bedrijfsimago te creëren en slijtageplekken te verbergen | Heavy-duty rits onder de noppen stormflap | Twee buitenzakken met stormflappen | Gebreide stormmanchetten in de mouwuiteinden | Verborgen capuchon met trekkoord | Binnenborstzak | Gestikte en getapete naden voor waterdichtheid | De fabrikant garandeert de reflecterende eigenschappen in overeenstemming met de EN-norm voor 25 wasbeurten bij 40°C.



KX1000 | EOST **EOS Hi-Vis Workwear T-Shirt With Printing Area**

55% Katoen / 45% Polyester
S, M, L, XL, XXL, 3XL, 4XL, 5XL
 150 g/m²

Korntex

SIGNAL ORANGE/BLACK | SIGNAL YELLOW/BLACK

Onderdeel van de "EOS"-bedrijfscollectie | Groot printoppervlak op de borst | Twee gesegmenteerde Korntex Next-Gen-reflectoren van 7 cm breed | Hoogwaardige piquéstof (150 g/m²) | Zonnebescherming UPF 40+ volgens EN 13758-1:2001 | Wasbaar tot 60 ° C | Functionele stofmix | Zacht, ademend polyester aan de buitenkant en katoen aan de binnenkant | Gecertificeerd volgens EN ISO 20471:2013/A1:2016, klasse 2 | Voorzien van EAN-barcode | Afzonderlijk verpakt in polyethyleenzakken | Instructies voor gebruik in alle officiële EU-talen | De fabrikant garandeert de reflecterende eigenschappen in overeenstemming met de EN-norm voor 25 wasbeurten bij 60°C.



KX1001 | EOSSW **EOS Hi-Vis Workwear Sweatshirt With Printing Area**

65% Polyester / 35% Katoen
S, M, L, XL, XXL, 3XL, 4XL, 5XL
 300 g/m²

Korntex

SIGNAL ORANGE/BLACK | SIGNAL YELLOW/BLACK

Onderdeel van de "EOS"-bedrijfscollectie | Groot printoppervlak op de borst | Twee gesegmenteerde Korntex Next-Gen-reflectoren van 7 cm breed | Geribde ronde hals en manchetten in contrasterende zwarte kleur | Zonnebescherming UPF 40+ volgens EN 13758-1:2001 | Wasbaar tot 60 ° C | Functionele stofmix | Zacht, ademend polyester aan de buitenkant en katoen aan de binnenkant | Gecertificeerd volgens EN ISO 20471:2013/A1:2016, tot maat L volgens klasse 2, vanaf maat XL volgens klasse 3 | Voorzien van EAN-barcode | Afzonderlijk verpakt in polyethyleenzakken | Instructies voor gebruik in alle officiële EU-talen | De fabrikant garandeert de reflecterende eigenschappen in overeenstemming met de EN-norm voor 25 wasbeurten bij 60°C.



KX1002 | EOSHO **EOS Hi-Vis Workwear Hoody With Printing Area**

65% Polyester / 35% Katoen
S, M, L, XL, XXL, 3XL, 4XL, 5XL
 300 g/m²

Korntex

SIGNAL ORANGE/BLACK | SIGNAL YELLOW/BLACK

Onderdeel van de "EOS"-bedrijfscollectie | Groot printoppervlak op de borst | Twee gesegmenteerde Korntex Next-Gen-reflectoren van 7 cm breed | Capuchon met zachte, zwarte voering | Geribde manchetten in contrasterend zwart | Zonnebescherming UPF 40+ volgens EN 13758-1:2001 | Wasbaar tot 60 ° C | Functionele stofmix | Zacht, ademend polyester aan de buitenkant en katoen aan de binnenkant | Gecertificeerd volgens EN ISO 20471:2013/A1:2016, tot maat L volgens klasse 2, vanaf maat XL volgens klasse 3 | Voorzien van EAN-barcode | Afzonderlijk verpakt in polyethyleenzakken | Instructies voor gebruik in alle officiële EU-talen | De fabrikant garandeert de reflecterende eigenschappen in overeenstemming met de EN-norm voor 25 wasbeurten bij 60°C.



KX1003 | EOSSJ **EOS Hi-Vis Workwear Softshell Jacket With Printing Area**

95% Polyester / 5% Elastaan
S, M, L, XL, XXL, 3XL, 4XL, 5XL
 290 g/m²

Korntex

SIGNAL ORANGE/BLACK | SIGNAL YELLOW/BLACK

Onderdeel van de "EOS"-bedrijfscollectie | Groot printoppervlak op de borst | Twee gesegmenteerde Korntex Next-Gen-reflectoren van 7 cm breed | Hoge kraag, winddichte en warmte-isolerende voering van pluizig fleecé | Verwijderbare mouwen | Hoogwaardige ritsluiting met windbescherming | Tailleband en manchetten in contrasterend zwart | Extra binnenzak | Zonnebescherming UPF 40+ volgens EN 13758-1:2001 | Wasbaar tot 60 ° C | Twee schuine zakken aan de zijanten | Gecertificeerd volgens EN ISO 20471:2013/A1:2016, tot maat M volgens klasse 2, vanaf maat L volgens klasse 3 (klasse 2 als bodywarmer) | Voorzien van EAN-barcode | Afzonderlijk verpakt in polyethyleenzakken | Instructies voor gebruik in alle officiële EU-talen | De fabrikant garandeert de reflecterende eigenschappen in overeenstemming met de EN-norm voor 25 wasbeurten bij 60°C.

WERKKLEDING - HI-VIS (COLLECTIES)



korntex

KX1004 | EOSP

**EOS Hi-Vis Workwear
Parka With Printing
Area**

100% Polyester
S, M, L, XL, XXL, 3XL, 4XL, 5XL
177 g/m²

Korntex

SIGNAL ORANGE/BLACK **SIGNAL YELLOW/BLACK**

Onderdeel van de "EOS"-bedrijfscollectie | Groot printoppervlak op de borst | Twee gesegmenteerde Korntex Next-Gen-reflectoren van 7 cm breed | Afneembare regenkap en waterbestendig materiaal tot 8.000 mm | Hoogwaardige ritsluiting met windbescherming | Tailleband en manchetten in contrasterend zwart | Verborgen gebreide manchetten | De zijsplitten op de heupen zijn verstelbaar met ritsen | Zonnebescherming UPF 40+ volgens EN 13758-1:2001 | Extra binnenzak | Twee schuine zakken aan de zijanten | Gecertificeerd volgens EN ISO 20471:2013/A1:2016, klasse 3 | Voorzien van EAN-barcode | Afzonderlijk verpakt in polyethyleenzakken | Instructies voor gebruik in alle officiële EU-talen | De fabrikant garandeert reflecterende eigenschappen volgens de EN-norm voor 25 wascycli bij 40 °C



korntex

KX1005 | EOSTR

**EOS Hi-Vis Workwear
Trousers With Printing
Areas**

65% Polyester / 35% Katoen
Short: 24, 25, 26, 27, 28 / Regular: 44, 46, 48, 50, 52, 54, 56, 58, 60, 62, 64 / Long: 90, 94, 98, 102, 106, 110, 114

Korntex

SIGNAL ORANGE/BLACK **SIGNAL YELLOW/BLACK**

Onderdeel van de "EOS"-bedrijfscollectie | Gemaakt van een robuuste stofmix | Twee gesegmenteerde Korntex Next-Gen-reflectoren van 7 cm breed | Kniegedeelte en tailleband in contrasterend zwart | Kniezak, dus kniebeschermers kunnen worden gebruikt | Zonnebescherming UPF 40+ volgens EN 13758-1:2001 | Twee schuine zakken aan de zijanten | Gecertificeerd volgens EN ISO 20471:2013/A1:2016 klasse 1 tot 46 en klasse 2 vanaf 48 | Voorzien van EAN-barcode | Afzonderlijk verpakt in polyethyleenzakken | Instructies voor gebruik in alle officiële EU-talen | De fabrikant garandeert de reflecterende eigenschappen in overeenstemming met de EN-norm voor 25 wasbeurten bij 60°C.



korntex

KX1006 | EOSST

**EOS Hi-Vis Workwear
Shorts With Printing
Areas**

65% Polyester / 35% Katoen
XS (46), S (48), M (50), L (52), XL (54), XXL (56), 3XL (58), 4XL (60)
250 g/m²

Korntex

SIGNAL ORANGE/BLACK **SIGNAL YELLOW/BLACK**

Onderdeel van de "EOS"-bedrijfscollectie | Gemaakt van een robuuste stofmix | Twee gesegmenteerde Korntex Next-Gen-reflectoren van 7 cm breed | Kniegedeelte en tailleband in contrasterend zwart | Zonnebescherming UPF 40+ volgens EN 13758-1:2001 | Twee schuine zakken aan de zijanten | Gecertificeerd volgens EN ISO 20471:2013/A1:2016 klasse 1 tot 52 en klasse 2 vanaf 54 | Voorzien van EAN-barcode | Afzonderlijk verpakt in polyethyleenzakken | Instructies voor gebruik in alle officiële EU-talen | De fabrikant garandeert de reflecterende eigenschappen in overeenstemming met de EN-norm voor 25 wasbeurten bij 60°C.



**REGATTA
PROFESSIONAL**

RG194 | TRS194

**Pro Hi-Vis Short
Sleeve T-Shirt**

100% Polyester
S, M, L, XL, XXL, 3XL
150 g/m²

Regatta High Visibility

ORANGE/NAVY **YELLOW/NAVY**

100% sneldrogende polyester piquéstof | EN ISO 20471:2013 +A1:2016 Klasse 2 | Oranje ook RIS-3279/TOM | Natuurlijk vochtwerende stof | Ronde halsuitsnijing | Vochtafwerend | Zichtbaarheidspijlen



**REGATTA
PROFESSIONAL**

RG1890 | TRS189

Pro Hi-Vis Polo

100% Polyester
S, M, L, XL, XXL, 3XL
150 g/m²

Regatta High Visibility

ORANGE/NAVY **YELLOW/NAVY**

100% sneldrogende polyester piquéstof | Natuurlijke capillaire eigenschappen | Voldoet aan EN20471, klasse 2 | Oranje kleur voldoet aan RIS-3279 / TOM | Geribbelde kraag en manchetten | Ritsluiting | De fabrikant garandeert de reflecterende eigenschappen in overeenstemming met de EN-norm voor 50 wasbeurten



**REGATTA
PROFESSIONAL**

RG6630 | TRF663

Pro Hi-Vis O/H Hoody

65% Polyester / 35% Katoen
S, M, L, XL, XXL, 3XL

Regatta High Visibility

ORANGE **YELLOW**

65% polyester/35% katoen, geborsteld materiaal aan de achterkant | EN ISO 20471:2013 +A1:2016 Klasse 2 | Oranje ook RIS-3279/TOM | Gevoerde kap van jersey | Ingewerkte kap met verstellers | Geribbelde manchetten en zoom met kangoeroezak | Zichtbaarheidspijlen



HIGH VISIBILITY
REGATTA PROFESSIONAL



RG840 | TRA840 **Pro Hi-Vis Bodywarmer**

100% Polyester
S, M, L, XL, XXL, 3XL
200 g/m²

Regatta High Visibility



Waterdichte en luchtdoorlatende Isotex 10.000 polyester 300D stof | Voldoet aan EN204171:2013 +A1:2016 klasse 2 (oranje ook RIS-3279-TOM) | 180 GSM Thermo-Guard isolatie | 1 borstzak met rits en 2 onderste zakken met rits | De fabrikant garandeert de reflecterende eigenschappen in overeenstemming met de EN-norm voor 5 wasbeurten



HIGH VISIBILITY
REGATTA PROFESSIONAL



RG625 | TRA625 **Pro Hi-Vis Softshell Jacket**

100% Polyester
S, M, L, XL, XXL, 3XL
310 g/m²

Regatta High Visibility



Geweven softshell XPT waterdicht en ademend 3-laags membraanweefsel met warme binnenzijde | Geel voldoet aan EN20471, klasse 2 | Oranje kleur voldoet aan RIS-3279 / TOM | 2 onderste ritszakken | Verstelbare schokkoord zoom | Doorlopende ritssluiting met binnenrits en kinbescherming | 1 borstzak | De fabrikant garandeert de reflecterende eigenschappen in overeenstemming met de EN-norm voor 5 wasbeurten



HIGH VISIBILITY
REGATTA PROFESSIONAL



RG497 | TRW497 **Pro Hi-Vis Packaway Jacket**

100% Polyester
S, M, L, XL, XXL, 3XL
140 g/m²

Regatta High Visibility



Waterdichte Hydrafort 100% polyester weefsel | Winddicht weefsel | Getapete zoom | Geel Voldoet aan EN20471 Klasse 3 | Oranje kleur voldoet aan RIS-3279 / TOM | Ingewerkte kap met verstellers | 2 onderste zakken | Verpakt in een aparte tas met ophanglus | EN343 Klasse 3: 2 | De fabrikant garandeert de reflecterende eigenschappen in overeenstemming met de EN-norm voor 5 wasbeurten



HIGH VISIBILITY
REGATTA PROFESSIONAL



RG498 | TRW498 **Pro Hi-Vis Packaway Trousers**

100% Polyester
S, M, L, XL, XXL, 3XL
140 g/m²

Regatta High Visibility



Waterdichte Hydrafort 100% polyester weefsel | Winddicht weefsel | Getapete zoom | Geel voldoet aan EN20471, klasse 2 | Oranje kleur voldoet aan RIS-3279 / TOM | Verpakt in een aparte tas met ophanglus | Verstelbare zoom met drukknopen | EN343 Klasse 3: 2 | De fabrikant garandeert de reflecterende eigenschappen in overeenstemming met de EN-norm voor 5 wasbeurten

WERKKLEDING - HI-VIS (VEILIGHEIDSSJASSEN)



KX502 | KXQ **Hi-Vis Mesh Safety Vest Thessaloniki**

100% Polyester
S, S/M, M, L, L/XL, XL, XXL, 3XL, 3XL/4XL, 4XL, 5XL, 6XL, 7XL
 55 g/m² Korntex

S, M, L, XL, XXL, 3XL, 4XL, 5XL, 6XL, 7XL

SIGNAL ORANGE **SIGNAL YELLOW**

S/M, L/XL, XXL, 3XL/4XL, 5XL

BLUE **GREEN** **RED**

Gemaakt van ademend gaasmateriaal | Zoomnaadbinding met zwart polyester | Twee reflecterende banden van 5 cm breed rondom het lichaam | Verstelbaar met twee klittenbandsluitingen aan de voorzijde | Te certificeren volgens EN 17353 Type B3 | Voorzien van EAN-barcode | Afzonderlijk verpakt in polyethyleenzakken | Instructies voor gebruik in alle officiële EU-talen | De fabrikant garandeert de reflecterende eigenschappen volgens de EN-norm voor 25 wasbeurten bij 40°C



KX503 | KXF **Ladies Fit Hi-Vis Safety Vest Frankfurt**

100% Polyester
S (34/36), M (38/40), L (42/44), XL (46/48), XXL (50/52)
 120 g/m² Korntex

SIGNAL ORANGE **SIGNAL YELLOW**

Vrouwelijke en nauwsluitende snit | Reflecterende strips in twee richtingen | In maat verstelbaar door twee klittenbandsluitingen | Gecertificeerd volgens EN ISO 20471:2013 + A1:2016 | Voorzien van EAN-barcode | Afzonderlijk verpakt in polyethyleenzakken | Instructies voor gebruik in alle officiële EU-talen | De fabrikant garandeert de reflecterende eigenschappen volgens de EN-norm voor 5 wascycli bij 40 °C



KX505 | KXBM **Robust Hi-Vis Safety Vest Goepingen**

80% Polyester / 20% Katoen
L, XL, XXL, 3XL/4XL
 200 g/m² Korntex

SIGNAL ORANGE **SIGNAL YELLOW**

Duurzame, hoogwaardige katoen-stofmix | Gecertificeerd volgens EN ISO 20471:2013 + A1:2016 | oranje voldoet ook aan GO/RT 3279 | Twee reflecterende banden van 5 cm breed rondom het lichaam | In maat verstelbaar door twee klittenbandsluitingen | Voorzien van EAN-barcode | Afzonderlijk verpakt in polyethyleenzakken | Instructies voor gebruik in alle officiële EU-talen | De fabrikant garandeert de reflecterende eigenschappen volgens de EN-norm voor 5 wascycli bij 40 °C



KX806 | KXFRAS **Triple Norm Safety Vest Dardanel**

100% Polyester
S, M, L, XL, XXL, 3XL
 120 g/m² Korntex

SIGNAL ORANGE **SIGNAL YELLOW**

Drie normen: hoge zichtbaarheid, antistatisch en vlamvertragend | Twee horizontale reflecterende strips en twee over de schouders | Klittenbandsluiting | Gecertificeerd volgens EN ISO 20471:2013 + A1:2016, EN ISO 14116 Index 1/12H/40, EN1149-5 | oranje voldoet ook aan GO/RT 3279 | Voorzien van EAN-barcode | Afzonderlijk verpakt in polyethyleenzakken | Instructies voor gebruik in alle officiële EU-talen | De fabrikant garandeert de reflecterende eigenschappen volgens de EN-norm voor 25 wasbeurten bij 40°C



NEW **RG254** | TRS254 **Pro Hi-Vis Supervisor Vest**



Regatta Professional

100% Polyester
S, M, L, XL, XXL, 3XL
120 g/m²

ORANGE YELLOW

Lichte gebreide stof van 100% polyester | Gecertificeerd volgens EN ISO 20471:2013 A1:2016, klasse 2 | De oranje kleur voldoet ook aan RIS-3279 / TOM | Klittenbandsluiting | 2 onderste zakken | 1 radiolus | Gemaakt van gerecycleerde materialen



NEW **RG2550** | TRS255 **Essential Hi-Vis Easy Print Vest**



Regatta Professional

100% Polyester
S, M, L, XL, XXL, 3XL
120 g/m²

ORANGE YELLOW

Lichte gebreide stof van 100% polyester | Gecertificeerd volgens EN ISO 20471:2013 A1:2016, klasse 2 | De oranje kleur voldoet ook aan RIS-3279 / TOM | Klittenbandsluiting | Perfect voor decoratie | Gemaakt van gerecycleerde materialen



KX500CO2 | KXEVW **CO² Neutral Hi-Vis Safety Vest Paris**



Korntex

100% Polyester
S, M, L, XL, XXL, 3XL, 4XL, 5XL, 6XL, 7XL
120 g/m²

SIGNAL ORANGE SIGNAL YELLOW

Hoogwaardig vest met hoge zichtbaarheid en zwarte naadbinding | Reflecterende strips in twee richtingen | Verstelbare maat met twee klittenbandsluitingen | Gecertificeerd volgens EN ISO 20471:2013 | De CO²-uitstoot voor elk vest met hoge zichtbaarheid wordt gecontroleerd door het onafhankelijke testinstituut „Fokus Zukunft“ | Voor elk verkocht “Paris“-vest met hoge zichtbaarheid compenseert de fabrikant 20 kg CO² via investeringen in klimaatprojecten | Voorzien van EAN-barcode | Afzonderlijk verpakt in polyethyleenzakken | Instructies voor gebruik in de 24 officiële talen van de EU | De fabrikant garandeert de reflecterende eigenschappen in overeenstemming met de EN-norm voor 25 wasbeurten bij 40°C.



NEW **KX167** | KXCWV **Comfort Safety Vest Soltau CO² Neutral**



Korntex

100% Polyester
S/M, L/XL, XXL/3XL, 4XL/5XL
120 g/m²

NEON GREEN SIGNAL ORANGE SIGNAL YELLOW

Comfortabel veiligheidshejsje van hoge kwaliteit met extra grote vakken voor bedrukking | Signaalgeel en signaaloranje: EN ISO 20471:2013/A1:2016, neongroen: EN 17353:2020 Type AB3 | Met zwarte gezoomde naden in Korntex-stijl | Reflecterende strips in twee richtingen | In maat verstelbaar door twee klittenbandsluitingen | De fabrikant garandeert de reflecterende eigenschappen in overeenstemming met de EN-norm voor 25 wasbeurten bij 40°C. | Instructies voor gebruik in de 24 officiële talen van de EU | Voorzien van EAN-barcode | Afzonderlijk verpakt in polyethyleenzakken



KX010 | X200 **Safety Vest Passau**

100% Polyester
M/L, XL/XXL, 3XL/4XL
120 g/m²

Korntex

BLACK	BLUE	GREEN	GREY
NEON GREEN	NEON PINK	RED	SIGNAL ORANGE
SIGNAL YELLOW	WHITE		

Ruim uitvallende pasvorm, kan over een jas worden gedragen | Naadbinding in bijpassende kleur | Twee reflecterende strips van 5 cm breed rond het lichaam | In maat verstelbaar door twee klittenbandsluitingen | De fabrikant garandeert de reflecterende eigenschappen in overeenstemming met de EN-norm voor 25 wasbeurten bij 40°C. | EAN / barcode kan in het label worden gescand | Instructies voor gebruik in alle officiële EU-talen | De fabrikant garandeert de reflecterende eigenschappen in overeenstemming met de EN-norm voor 25 wasbeurten bij 40°C.



KX010B | X200BES **Safety Vest Passau - Besucher**

100% Polyester
M/L, XL/XXL, 3XL/4XL
120 g/m²

Korntex

SIGNAL YELLOW

EN ISO 20471:2013/A1:2016 | Bedrukt met tekst: „BESUCHER“ | Twee reflecterende strips van 5 cm breed rond het lichaam | In maat verstelbaar door twee klittenbandsluitingen | De fabrikant garandeert de reflecterende eigenschappen in overeenstemming met de EN-norm voor 25 wasbeurten bij 40°C. | EAN / barcode kan in het label worden gescand | Instructies voor gebruik in de 24 officiële talen van de EU | Afzonderlijk verpakt in polyethyleenzakken



KX010O | X200ORD **Safety Vest Passau - Ordner**

100% Polyester
M/L, XL/XXL, 3XL/4XL
120 g/m²

Korntex

SIGNAL YELLOW

EN ISO 20471:2013/A1:2016 | Bedrukt met tekst: „ORDNER“ | Twee reflecterende strips van 5 cm breed rond het lichaam | In maat verstelbaar door twee klittenbandsluitingen | De fabrikant garandeert de reflecterende eigenschappen in overeenstemming met de EN-norm voor 25 wasbeurten bij 40°C. | EAN / barcode kan in het label worden gescand | Instructies voor gebruik in de 24 officiële talen van de EU | Afzonderlijk verpakt in polyethyleenzakken



KX010S | X200SEC **Safety Vest Passau - Security**

100% Polyester
M/L, XL/XXL, 3XL/4XL
120 g/m²

Korntex

SIGNAL YELLOW

EN ISO 20471:2013/A1:2016 | Bedrukt met tekst: security | Twee reflecterende strips van 5 cm breed rond het lichaam | In maat verstelbaar door twee klittenbandsluitingen | De fabrikant garandeert de reflecterende eigenschappen in overeenstemming met de EN-norm voor 25 wasbeurten bij 40°C. | EAN / barcode kan in het label worden gescand | Instructies voor gebruik in de 24 officiële talen van de EU | Afzonderlijk verpakt in polyethyleenzakken

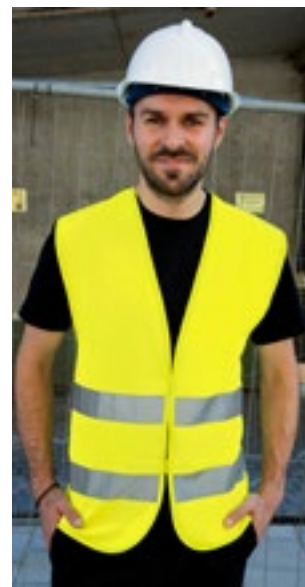

KX010V | X200VIS **Safety Vest Passau - Visitor**

100% Polyester
M/L, XL/XXL, 3XL/4XL
120 g/m²

Korntex

SIGNAL YELLOW

EN ISO 20471:2013/A1:2016 | Bedrukt met tekst: „VISITOR“ | Twee reflecterende strips van 5 cm breed rond het lichaam | In maat verstelbaar door twee klittenbandsluitingen | De fabrikant garandeert de reflecterende eigenschappen in overeenstemming met de EN-norm voor 25 wasbeurten bij 40°C. | EAN / barcode kan in het label worden gescand | Instructies voor gebruik in de 24 officiële talen van de EU | Afzonderlijk verpakt in polyethyleenzakken



BEST SELLER

printwear®



X111 Safety Vest EN ISO 20471

100% Polyester
XXL
120 g/m²

SIGNAL ORANGE

SIGNAL YELLOW

Belangrijke hulp bij wegverkeer | Verpakt in een handige tas | Klittenbandsluiting aan voorkant | Twee rondom reflecterende strepen | EN ISO 20471: 2013 + A1: 2016 gecertificeerd - Klasse 2 | Hoogte: 164-194, borst: 96-128 cm | Over elk kledingstuk te dragen | Eén maat XXL | De fabrikant garandeert de reflecterende eigenschappen volgens de EN-norm voor 25 wasbeurten!

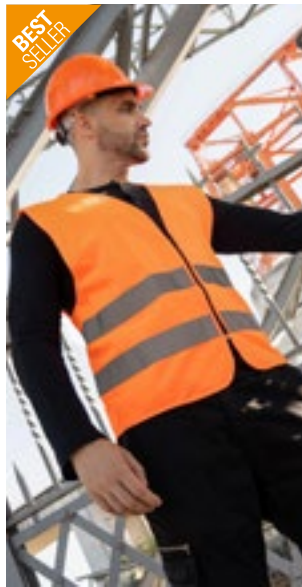

BEST SELLER

printwear®



X217 Safety Vest EN ISO 20471

100% Polyester
M, XL, XXL
120 g/m²

SIGNAL ORANGE

SIGNAL YELLOW

Veiligheidsvest met reflecterende strepen | Gecertificeerd volgens EN ISO 20471:2013 + A1:2016 (M-XXL: klasse 1; vanaf XXL: klasse 2) | Maat M: Hoogte 152-170 cm, borst 118-123cm | Maat XL: Hoogte 170-188 cm, borst 123-129cm | Maat XXL: Hoogte 188-206 cm, borst 129-135 cm | Klittenbandsluiting | Enkel verpakt in polybag | De fabrikant garandeert de reflecterende eigenschappen volgens de EN-norm voor 25 wasbeurten!



korntex



KX154 | IDPOCKET Attachable ID Pocket Kriens

10 x 7,5 cm, 22 x 12 cm, 32 x 12 cm

Korntex

BLACK

SIGNAL ORANGE

SIGNAL YELLOW

Afgerond met een zoom | Borst = 10 x 7,5 cm, rug = 32 x 12 cm, rug van hes met vier reflecterende strepen = 22 x 12 cm. | Compatibel met Korntex®-hesjes | Om op te naaien



HIGH VISIBILITY
REGATTA PROFESSIONAL



RG195 | TRS195 Pro Hi-Vis Vest

100% Polyester
S, M, L, XL, XXL, 3XL

Regatta High Visibility

ORANGE

YELLOW

100% polyester tricotgaas | EN ISO 20471:2013 +A1:2016 Klasse 2 | Oranje ook RIS-3279/TOM | Klittenbandsluiting | Zichtbaarheidspijlen



SAFE-GUARD
by Result®

Result
core



RT202 | R202X Zip I.D. Safety Tabard

100% Polyester
S/M, L/XL, XXL/3XL
120 g/m²

Result Safe-Guard

FLUORESCENT ORANGE

FLUORESCENT YELLOW

Borstzak met ID-paspaneel | Zware ritssluiting | Reflecterende body & schouderbanden | Zelfgekleurde gebonden rand | EN ISO20471:2013, klasse 2 | De fabrikant garandeert de reflecterende eigenschappen volgens de EN-norm voor 20 wasbeurten

WERKKLEDING - HI-VIS (VEILIGHEIDSSJASSEN)



SAFE-GUARD
by **Result**



RT21A | R021X **Safety Hi-Vis Vest Using 3M™**

100% Polyester
S/M, L/XL, XXL, 3XL
150 g/m²

Result Safe-Guard

FLUORESCENT ORANGE FLUORESCENT YELLOW

ISOEN20471:2013 Specificatie, goedgekeurd voor klasse 2. | Royaal van formaat waardoor het als overkledingstuk kan worden gedragen | 50 mm genaaiede veiligheidstapes met 3M™ Scotchlite™ reflecterende materialen | Grijze polyester gebonden randen | Verticale klittenbandsluiting over de hele lengte aan voorkant | De fabrikant garandeert de reflecterende eigenschappen volgens de EN-norm voor 20 wasbeurten



SAFE-GUARD
by **Result**

Result
core
VALUE



RT334F | R334F **Women's Enhanced Visibility Fitted Tabard**

100% Polyester
XXS (6/32), XS (8/34), S (10/36), M (12/38), L (14/40), XL (16/42), XXL (18/44)
120 g/m²

Result Safe-Guard

FLUORESCENT PINK FLUORESCENT YELLOW PARAMEDIC GREEN

Reflecterende lichaamsbanden | Princess-lambrisering met gedetailleerde taille | Zelfgekleurde gebonden rand | Tear release wordt gesloten | Afscheurbaar merklabel | De fabrikant garandeert de reflecterende eigenschappen in overeenstemming met de EN-norm voor 25 wasbeurten bij 40°C.



korntex



KX2170 | KXX217_D **Printable Hi-Vis Safety Vest Karlsruhe**

100% Polyester
XL, XXL

Korntex

SIGNAL ORANGE SIGNAL YELLOW

Twee reflecterende strips van 5 cm breed rond het lichaam | In maat verstelbaar door twee klittenbandsluitingen | EN ISO 20471:2013/A1:2016 | EAN / barcode kan in het label worden gescand | Zonder buitenverpakking/polyesterzakken | Gebruiksaanwijzing beschikbaar als download in de 24 officiële talen van de EU | De fabrikant garandeert de reflecterende eigenschappen in overeenstemming met de EN-norm voor 25 wasbeurten bij 40°C.



korntex



KX141 | KXDR **Hi-Vis Safety Vest With 3 Reflective Stripes Bremen**

100% Polyester
L, XL, XXL
120 g/m²

Korntex

SIGNAL ORANGE SIGNAL YELLOW

In maat verstelbaar door twee klittenbandsluitingen | Eén reflecterende strip van 5 cm breed rondom het lichaam en twee reflecterende strips van 5 cm breed over de schouders | Gecertificeerd volgens EN ISO 20471:2013 + A1:2016 | Oranje komt ook overeen met GO/RT 3279, 1 | Voorzien van EAN-barcode | Afzonderlijk verpakt in polyethyleenzakken | Instructies voor gebruik in de 24 officiële talen van de EU | De fabrikant garandeert de reflecterende eigenschappen volgens de EN-norm voor 25 wasbeurten bij 40°C



KX217 | RX217 Hi-Vis Safety Vest Cologne With Front Zipper

100% Polyester
S, M, L, XL, XXL, 3XL, 4XL, 5XL
120 g/m²

Korttex

ASH	BLUE	GREEN
GREY	LIME GREEN	NEON GREEN
NEON PINK	RED	ROYAL BLUE
SIGNAL ORANGE	SIGNAL YELLOW	SKY BLUE
WHITE	YELLOW/ORANGE	

Met ritssluiting vooraan | Vooral praktisch voor omgevingen waar transportbanden worden gebruikt | Gecertificeerd volgens EN ISO 20471:2013/A1:2016 | Voorzien van EAN-barcode | Afzonderlijk verpakt in polyethyleenzakken | Instructies voor gebruik in alle officiële EU-talen



NEW
COLOUR



KX140 | KXVR Hi-Vis Safety Vest With 4 Reflective Stripes Hannover

100% Polyester
S, M, L, XL, XXL, 3XL, 4XL, 5XL, 6XL, 7XL
120 g/m²

Korttex

BLACK	BLUE	GREEN	LIME GREEN
MAGENTA	NAVY	RED	ROYAL BLUE
SIGNAL ORANGE	SIGNAL YELLOW	SKY BLUE	VIOLETT
WHITE			

In maat verstelbaar door twee klittenbandsluitingen | Twee reflecterende strips van 5 cm breed rondom het lichaam en twee reflecterende strips van 5 cm breed over de schouders | Geel en oranje voldoen aan EN ISO 20471:2013 + A1:2016, S-XXL: klasse 1, vanaf 3XL: klasse 2 | oranje voldoet ook aan GO/RT 3279 | Alle andere kleuren voldoen aan EN 17353:2020 Type B3 | Voorzien van EAN-barcode | Afzonderlijk verpakt in polyethyleenzakken | Instructies voor gebruik in de 24 officiële talen van de EU | De fabrikant garandeert de reflecterende eigenschappen in overeenstemming met de EN-norm voor 25 wasbeurten bij 40°C.



NEW
COLOUR



KX500 | KXVV Hi-Vis Safety Vest Wolfsburg

100% Polyester
S, M, L, XL, XXL, 3XL, 4XL, 5XL, 6XL, 7XL
120 g/m²

Korttex

S, M, L, XL, XXL, 3XL, 4XL, 5XL, 6XL, 7XL		
SIGNAL ORANGE	SIGNAL YELLOW	
S, M, L, XL, XXL, 3XL, 4XL, 5XL		
NEON GREEN	NEON PINK	SIGNAL YELLOW/SIGNAL ORANGE

Hoogwaardig allrounder-vest met hoge zichtbaarheid | Met zwarte naadbinding | Reflecterende strips in twee richtingen | Verstelbare maat met twee klittenbandsluitingen | Geel en oranje gecertificeerd volgens EN ISO 20471:2013 + A1:2016 | Oranje voldoet ook aan RIS-3279-TOM Issue 2 | Neongroen en neonroze gecertificeerd volgens EN 17353 Type AB | Voorzien van EAN-barcode | Afzonderlijk verpakt in polyethyleenzakken | Instructies voor gebruik in de 24 officiële talen van de EU | De fabrikant garandeert de reflecterende eigenschappen in overeenstemming met de EN-norm voor 25 wasbeurten bij 40°C.



SAFE-GUARD
by Result®



RT200XEV | R200XEV Enhanced Visibility Vest

100% Polyester
XS, S/M, L/XL, XXL/3XL
120 g/m²

Result Safe-Guard

BLACK	BURGUNDY	LIME	NAVY
PARAMEDIC GREEN	PINK	PURPLE	RASPBERRY
RED	ROYAL	SKY	WHITE

Royaal van formaat waardoor het als overkledingstuk kan worden gedragen | Grijze polyester gebonden randen | 50 mm opgeaaide veiligheidstapes | Opmerking: deze kledingstukken moeten worden vastgemaakt en schoon worden gehouden om de effectiviteit te behouden | Klittenbandsluiting | Op sommige kledingstukken kan een schaduw van de verpakking achterblijven. Deze zal na het wassen verdwijnen | De fabrikant garandeert de reflecterende eigenschappen volgens de EN-norm voor 20 wasbeurten

SAFE-GUARD
by **Result**

Result
core
VALUE



RT200 | R200X

High Vis Safety Vest

100% Polyester
S/M, L/XL, XXL/3XL
120 g/m²

Result Safe-Guard

FLUORESCENT ORANGE

FLUORESCENT YELLOW

Fluorescerend geel + fluorescerend oranje: goedgekeurd volgens specificatie ISO EN 20471:2013, klasse 2 | Royaal van formaat waardoor het als overkledingstuk kan worden gedragen | Grijs polyester gebonden randen | 50 mm opgenaaide veiligheidstapes | Opmerking: deze kledingstukken moeten worden vastgemaakt en schoon worden gehouden om de effectiviteit te behouden | Klittenbandsluiting | Op sommige kledingstukken kan een schaduw van de verpakking achterblijven. Deze zal na het wassen verdwijnen | De fabrikant garandeert de reflecterende eigenschappen volgens de EN-norm voor 20 wasbeurten

**BEST
SELLER**



SAFE-GUARD
by **Result**



RT477 | R477X

Heavy Duty Polycotton Security Vest

80% Polyester / 20% Katoen
S, M, L, XL, XXL, 3XL
190 g/m²

Result Safe-Guard

BLACK

FLUORESCENT ORANGE

FLUORESCENT YELLOW

NAVY

Geel & oranje: EN ISO 20471:2013+A1:2016 klasse 2 / UK 2019 S1696 schema 35 reglementering 38 | Marineblauw & zwart: uitsluitend betere zichtbaarheid | Strategische positionering van lichaamsbanden voor volledige decoratie van schouders en LBP | Extra lange zak geschikt voor bedieningsapparatuur | Zakken met klittenbandsluiting | Randen met band in dezelfde kleur | Dubbele zak en ID-kaart | Ritssluiting | Groot formaat | Ophanglus | D-ring | De fabrikant garandeert de reflecterende eigenschappen volgens de EN-norm voor 25 wasbeurten!



BEST SELLER



NEW COLOUR



KX802 | KXMF

Executive Multifunctional Safety Vest Berlin

100% Polyester
S, M, L, XL, XXL, 3XL, 4XL, 5XL, 6XL, 7XL
120 g/m²

Korntex

S, M, L, XL, XXL, 3XL, 4XL, 5XL, 6XL, 7XL

BLUE	GREEN
RED	SIGNAL ORANGE
SIGNAL YELLOW	SIGNAL YELLOW/SIGNAL ORANGE
S, M, L, XL, XXL, 3XL, 4XL, 5XL	
BLACK	LIME GREEN
MAGENTA	NAVY
NAVY/ORANGE	NEON GREEN
NEON PINK	PARAMEDIC GREEN
PARAMEDIC GREEN/SIGNAL YELLOW	RED/YELLOW
ROYAL BLUE	SIGNAL YELLOW/BLACK
SIGNAL YELLOW/BLUE	SIGNAL YELLOW/NAVY
SKY BLUE	VIOLETT
WHITE	

Slank, kort model | Volledig metaalvrij en dus geschikt voor gebruik op luchthavens | Groot printoppervlak op de rug | Een reflecterende strip van 5 cm breed rondom het lichaam en twee reflecterende strips van 5 cm breed over de schouders | Rits aan de voorkant | Twee zakken met klittenband | ID-vak ter grootte van kredietkaart met kijkvenster | Telefoon- of radiovak | Geïntegreerde penhouder en sleutelhanger | Signaalgeel en signaalaranje voldoen aan EN ISO 20471:2013 + A1:2016, S-XL: klasse 1, vanaf XXL: klasse 2 | Signaalaranje voldoet ook aan GO/RT 3279 | Neongroen, neonroze: voldoen aan EN 17353:2020 Type AB3 | Alle andere kleuren voldoen aan EN 17353:2020 Type B3 | Bij het dragen over een jas, gelieve een of twee maten groter te bestellen | Voorzien van EAN-barcode | Afzonderlijk verpakt in polyethyleenzakken | Instructies voor gebruik in alle officiële EU-talen | De fabrikant garandeert de reflecterende eigenschappen volgens de EN-norm voor 25 wascycli bij 40 ° C

BEST SELLER



YK801 | HWV801

Multi-Functional Executive Waistcoat

100% Polyester
S, M, L, XL, XXL, 3XL
125 g/m²

YOKO

BLACK	HI-VIS ORANGE
HI-VIS ORANGE/BLACK	HI-VIS ORANGE/GREY
HI-VIS ORANGE/HI-VIS YELLOW	HI-VIS ORANGE/NAVY
HI-VIS ORANGE/ROYAL BLUE	HI-VIS YELLOW
HI-VIS YELLOW/BLACK	HI-VIS YELLOW/GREY
HI-VIS YELLOW/NAVY	HI-VIS YELLOW/PURPLE
HI-VIS YELLOW/ROYAL BLUE	LIME
NAVY	PARAMEDIC GREEN
PARAMEDIC GREEN/HI-VIS YELLOW	PINK
PURPLE	RED
RED/BLACK	RED/HI-VIS YELLOW
ROYAL BLUE	SAPPHIRE
SKY BLUE	WHITE

Hi-Vis Yellow, Orange, Yellow/Orange conform EN ISO20471:2013 Klasse 2 | Paramedic Green/Yellow, Royal Blue/Yellow, Red/Yellow, Yellow/Black, Orange/Black, Yellow/Navvy, Orange/Navvy, Yellow/Grey, Orange/Grey & Yellow/Purple conform EN ISO20471:2013 klasse 1 | Alle andere kleuren bieden verbeterde zichtbaarheid in allerlei omgevingen | 5 cm brede reflecterende banden rond het lichaam en één over elke schouder | Zak voor mobiele telefoon / walkietalkie links op de borst | Doorlopende ritssluiting vooraan | Twee bodemzakken met kleppen en toegankelijk vanaf bovenkant en zijkant | Pennenzakken en sleutelhouder | ID-zakje op rechterborst | Groot oppervlak op achterzijde voor decoratie | De fabrikant garandeert de reflecterende eigenschappen volgens de EN-norm voor 25 wasbeurten!

WERKKLEDING - HI-VIS (VEILIGHEIDSSJASSEN)



SOL'S
the fair spirit

LP01691 | 01691 **Unisex Secure Pro Safety Vest**

100% Polyester
10/14 jaar (0), S/M (1), L/XL (2), XXL/3XL (3)
120 g/m²

SOL'S

NEON ORANGE NEON YELLOW

Uniseks | Zelfgrijpende bevestiging | Twee horizontale reflecterende streken | De fabrikant garandeert de reflecterende eigenschappen in overeenstemming met de EN-norm voor 25 wasbeurten bij 40°C.



NEW

korntex

KX169 | KXCMZ **Comfort Mesh Safety Vest Rhodes CO² Neutral**

100% Polyester
S/M, L/XL, XXL/3XL, 4XL/5XL
120 g/m²

Korntex

SIGNAL ORANGE SIGNAL YELLOW
SIGNAL YELLOW/SIGNAL ORANGE

Veiligheidshesje van netstof met comfortabele vorm | Twee reflecterende strepen rondom, elk 5 cm breed | Op kleur afgestemd ontwerp | Rits aan de voorkant | Signaalgeel gecertificeerd volgens EN 17353, andere kleuren gecertificeerd volgens EN ISO 20471



NEW

korntex

KX168 | KXCVR **Comfort Safety Vest Minden CO² Neutral**

100% Polyester
S, M, L, XL, XXL, 3XL, 4XL
120 g/m²

Korntex

SIGNAL ORANGE SIGNAL YELLOW

Comfortabel veiligheidshesje met 4 reflecterende strepen en extra grote vakken voor bedrukking | Signaaloranje: EN ISO 20471:2013/A1:2016 | Twee reflecterende strips van 5 cm breed rond het lichaam | Twee reflecterende strips van 5 cm breed over de schouder | In maat verstelbaar door twee klittenbandsluitingen | De fabrikant garandeert de reflecterende eigenschappen in overeenstemming met de EN-norm voor 25 wasbeurten bij 40°C. | Voorzien van EAN-barcode | Instructies voor gebruik in de 24 officiële talen van de EU | Afzonderlijk verpakt in polyethyleenzakken



RT201 | R201X **High Vis Motorway Vest**

100% Polyester
S/M, L/XL, XXL/3XL
120 g/m²

Result Safe-Guard

FLUORESCENT ORANGE FLUORESCENT YELLOW

ISOEN20471:2013 Specificatie, goedgekeurd voor klasse 2. | Verticale klittenbandsluiting over de hele lengte aan voorkant | 50 mm opgenaaide veiligheidstapes | Royaal van formaat waardoor het als overkledingstuk kan worden gedragen | Afgelbesde randen van grijs polyester | Opmerking: deze kledingstukken moeten worden vastgemaakt en schoon worden gehouden om de effectiviteit te behouden | Veiligheidsschouderbeugels en twee body hoepels | De fabrikant garandeert de reflecterende eigenschappen volgens de EN-norm voor 20 wasbeurten



RT479 | R479X **Executive Cool Mesh Safety Vest**

100% Polyester
S, M, L, XL, XXL, 3XL
145 g/m²

Result Safe-Guard

FLUORESCENT ORANGE FLUORESCENT YELLOW

100% polyester mesh | Luchtdoorlatend | Geel: EN ISO 20471:2013+A1:2016 klasse 2. Oranje: EN ISO 20471:2013+A1:2016 klasse 2 en RIS-3279-TOM | 50 mm opgenaaide reflecterende banden op de romp | Open mesh zorgt voor ventilatie | Randen met band in dezelfde kleur | Zakken met klittenbandsluiting | ID-pasvak | Ritsluiting | Radius | Groot formaat | De fabrikant garandeert de reflecterende eigenschappen in overeenstemming met de EN-norm voor 25 wasbeurten bij 40°C.





KX041 | PATCHB **Chest Patch**

100% Polyester
5 x 12,5 cm
220 g/m²

Kortex



Borstpatch geschikt voor Tactical Vest KX040



KX042 | PATCHR **Back Patch**

100% Polyester
10 x 25,5 cm
220 g/m²

Kortex



Rugpatch geschikt voor Tactical Vest KX040



KX043 | PATCHRV **Zipper Patch**

100% Polyester
10 x 12,5 cm
220 g/m²

Kortex



Ritspatch geschikt voor Tactical Vest KX040



KX040 | KXTAC **Tactical Vest Bonn**

100% Polyester
M/XL, XXL/4XL
220 g/m²

Kortex



Ontworpen voor speciale tactische eenheden, speciale strijdkrachten, rampenbestrijding, beveiligingsbedrijven en overheden | Bijzonder robuust dankzij 100% 600D Oxford-polyester | In maat verstelbaar met klittenband in de schouderzone | Drie verstelbare banden aan elke kant | Groot radiovak voor gangbare moderne radio's incl. antennelus | Drie reflecterende strips op de rug, twee op de schouders, één op de romp en verschillende reflecterende elementen in de buikzone | Veel zakken voor het opbergen van uitrusting | Sterke, ingenaaide handgreep op de rug op nekhoogte om de drager uit gevaarlijke situaties te redden in geval van nood | ID-vak met kijkvenster voor ID-kaart | Fleecepatch over hartzone voor het bevestigen van klittenbandlabels | Grote fleecepatch op de rug op schouderhoogte met bijpassende tegenhanger (inbegrepen) | Rip-tape-patch op de rits als extra afwerking van het oppervlak | Voorzien van EAN-barcode | Afzonderlijk verpakt in polyethyleenzakken | Instructies voor gebruik in alle officiële EU-talen

WERKKLEDING - HI-VIS (VEILIGHEIDSSJASSEN)



KX810 | KXCMF **CO² Neutral Multifunctional Executive Safety Vest Hamburg**

100% Polyester
S, M, L, XL, XXL, 3XL, 4XL, 5XL

Korntex

ASH	BLACK	BLUE
GREEN	GREY	LIME GREEN
NAVY/ORANGE	NEON GREEN	NEON PINK
PARAMEDIC GREEN/YELLOW	RED	RED/YELLOW
ROYAL BLUE	SIGNAL ORANGE	SIGNAL YELLOW
SIGNAL YELLOW/BLACK	SIGNAL YELLOW/NAVY	SIGNAL YELLOW/SIGNAL ORANGE
SKY BLUE	WHITE	YELLOW/BLUE

Comfortabele pasvorm: sportieve snit, kan gemakkelijk over kleding of een jas worden gedragen | Volledig metaalvrij en dus geschikt voor gebruik op luchthavens | Groot printoppervlak op de rug | Een reflecterende strip van 5 cm breed rondom het lichaam en twee reflecterende strips van 5 cm breed over de schouders | Rits aan de voorkant | Twee handige zakken met klittenbandsluiting | ID-vak ter grootte van kredietkaart met kijkvenster | Telefoon- of radiovak | Geïntegreerde penhouder en sleutelhanger | Signaalgeel en signaalaranje voldoen aan EN ISO 20471:2013 + A1:2016, S-XL: klasse 1, vanaf XXL: klasse 2 | Signaalaranje voldoet ook aan GO/RT 3279 | Neongroen, neonroze: voldoen aan EN 17353:2020 Type AB3 | Alle andere kleuren voldoen aan EN 17353:2020 Type B3 | De CO²-uitstoot voor elk vest met hoge zichtbaarheid wordt gecontroleerd door het onafhankelijke testinstituut „Fokus Zukunft“ | Voor elk verkocht "Hamburg"-vest met hoge zichtbaarheid compenseert de fabrikant 20 kg CO² via investeringen in klimaatprojecten | Voorzien van EAN-barcode | Afzonderlijk verpakt in polyethyleenzakken | Instructies voor gebruik in alle officiële EU-talen | De fabrikant garandeert de reflecterende eigenschappen in overeenstemming met de EN-norm voor 25 wasbeurten bij 40°C.



KX808 | KXEXQ **Multifunctional Hi-Vis Mesh-Vest Athens**

100% Polyester
S, M, L, XL, XXL, 3XL, 4XL, 5XL

Korntex

S, M, L, XL, XXL, 3XL, 4XL, 5XL, 6XL, 7XL

SIGNAL ORANGE | SIGNAL YELLOW

S, M, L, XL, XXL, 3XL, 4XL, 5XL

BLUE	GREEN	LIME GREEN	NAVY
RED	SKY BLUE		

120 g/m² gebreid polyester en 130 g/m² gaaspolyester | Ademend materiaal boven de reflecterende banden, goed zichtbaar materiaal onder de reflecterende banden | Eén reflecterende strip van 5 cm breed rondom het lichaam en twee reflecterende strips van 5 cm breed over de schouders | Rits aan de voorkant | Twee handige zakken met klittenbandsluiting | ID-vak ter grootte van kredietkaart met kijkvenster | Smartphone- of radiovak en antennesluiter | Geïntegreerde penhouder en sleutelhanger | Gecertificeerd volgens ISO 20471:2013 + A1:2016 klasse 1 voor signaalgeel en signaalaranje | Alle andere kleuren gecertificeerd volgens EN 17353:2020 Type B3 | Voorzien van EAN-barcode | Afzonderlijk verpakt in polyethyleenzakken | Instructies voor gebruik in alle officiële EU-talen | De fabrikant garandeert de reflecterende eigenschappen volgens de EN-norm voor 25 wasbeurten bij 40°C



BEST SELLER

YK100 | HVV100 **Hi-Vis 2 Bands & Braces Waistcoat**

100% Polyester
S, M, L, XL, XXL, 3XL, 4XL
125 g/m²

YOKO

S, M, L, XL, XXL, 3XL, 4XL

HI-VIS ORANGE | HI-VIS YELLOW

S, M, L, XL, XXL, 3XL

BLACK	BLACK YOKE/HI-VIS YELLOW
LIME	LIME YOKE/HI-VIS YELLOW
MAROON	NAVY
NAVY YOKE/HI-VIS YELLOW	ORANGE YOKE/HI-VIS YELLOW
PARAMEDIC GREEN	PARAMEDIC GREEN/HI-VIS YELLOW
PINK	PURPLE
PURPLE YOKE/HI-VIS YELLOW	RASPBERRY
RASPBERRY YOKE/HI-VIS YELLOW	RED
RED YOKE/HI-VIS YELLOW	ROYAL BLUE
ROYAL YOKE/HI-VIS YELLOW	SAPPHIRE
SKY BLUE	WHITE

Hi-Vis Geel, Oranje, Geel/Oranje conform EN ISO20471:2013 Klasse 2 | Black, Lime, Navy, Purple, Paramedic Green, Red, Raspberry, Royal Blue Yoke on Hi Vis Yellow conform EN ISO20471:2013 klasse 1 | Alle andere kleuren bieden verbeterde zichtbaarheid in allerlei omgevingen | 100% polyester materiaal met klittenband | Twee reflecterende banden van 5 cm breed rond het lichaam en één over elke schouder | De fabrikant garandeert de norm volgens EN-norm voor 25 wascycli!





KX030 | KXPMF **Premium Multifunctional Executive Safety Vest Munich**

100% Polyester
S/M, L/XL, XXL/3XL

Kortex

SIGNAL YELLOW

Twee reflecterende 3M®-strips van 5 cm breed rondom het lichaam en over de schouders | Hoogwaardige YKK-ritssluiting over de gehele lengte aan de voorkant | Twee zakken met klittenband | Multifunctioneel: zak voor identiteitskaart, zak voor smartphone, penhouder en radiolus | EN ISO 20471:2013/A1:2016 | Voorzien van EAN-barcode | Afzonderlijk verpakt in polyetheleenzakken | Instructies voor gebruik in alle officiële EU-talen | De fabrikant garandeert de reflecterende eigenschappen in overeenstemming met de EN-norm voor 25 wasbeurten bij 40°C.



YK1000 | HVW100ASFR **Hi-Vis Anti-Static Flame Retardant Waistcoat**

100% Polyester
S, M, L, XL, XXL, 3XL

YOKO

HI-VIS ORANGE

HI-VIS YELLOW

Conform aan EN ISO20471 Class 2 and EN 14116 Index 1 tegen hitte & vlammen en EN 1149 voor anti-statische bescherming | Twee 5 cm brede vlamvertragende, reflecterende stroken rond de romp en één over iedere schouder | Twee 5 cm brede vlamvertragende reflecterende banden rond het lichaam en één over elke schouder | Klittenbandsluiting | De producent staat garant voor 25 wasbeurten bij 40 ° C volgens de Europese normen



YK102 | HVW102 **Hi-Vis 2 Bands Waistcoat**

100% Polyester
M, L, XL, XXL, 3XL
120 g/m²

YOKO

HI-VIS ORANGE

HI-VIS YELLOW

100% polyester materiaal met klittenband | Twee 5cm brede reflecterende tapes rond het lichaam | Hi-Vis Yellow & Orange voldoet aan EN ISO20471: 2013 Klasse 2 | De fabrikant garandeert de reflecterende eigenschappen in overeenstemming met de EN-norm voor 25 wasbeurten bij 40°C.



YK180 | HVW180 **Ladies' Hi-Vis Executive Waistcoat**

100% Polyester
XS, S, M, L, XL, XXL
120 g/m²

YOKO

HI-VIS ORANGE

HI-VIS YELLOW

Ruggedeelte in ademende open mesh en deels elastische taille voor comfort | Reflecterende biezen aan beide kanten met verborgen toegang tot de zakken | Twee binnenzakken | Bijpassende ritssluiting vooraan | Voldoet aan EN ISO 20471: 2013 Klasse 2 en ANSI / ISEA 107-2015-normen | De producent staat garant voor 25 wasbeurten bij 40 ° C volgens de Europese normen

WERKKLEDING - HI-VIS (VEILIGHEIDSSJASSEN)



YK120 | HVW120 **Hi-Vis Top Cool Recycled Open Mesh Waistcoat**

100% Polyester
M, L, XL, XXL, 3XL
110 g/m²

YOKO

BLACK	GREY	HI-VIS ORANGE	HI-VIS YELLOW
LIME	NAVY	PINK	PURPLE
RED	ROYAL BLUE	SKY BLUE	WHITE

100% gerecycleerd polyester | Voldoet aan Amerikaanse nationale norm ANSI/ISEA 107-2004 & Europese EN ISO20471:2013 Klasse 2 (Geel signaal en Oranje signaal) | Hoofdstof gemaakt van gerecyclede PET-flessen | Gemaakt van ademend, lichtgewicht gaas, zodat de dragers gemakkelijk kunnen zweten in de werkomgeving op hoge temperatuur | 5 cm brede reflecterende tape rond het lichaam en over elke schouder | Klittenband aan de voorzijde | De fabrikant garandeert de reflecterende eigenschappen in overeenstemming met de EN-norm voor 25 wasbeurten bij 40°C.



NEW

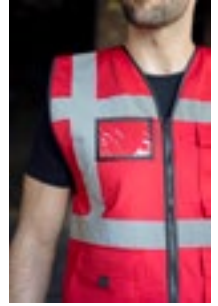

KX165 | KXCMFP **Padded Comfort Executive Safety Vest Wismar CO₂ Neutral**

100% Polyester
S, M, L, XL, XXL, 3XL, 4XL, 5XL, 6XL, 7XL
120 g/m²

Kortex

BLACK	RED	SIGNAL ORANGE	SIGNAL YELLOW
-------	-----	---------------	---------------

Gevoerd multifunctioneel veiligheidshesje met extra grote vakken voor bedrukking | Signaalgeel en signaaloranje volgens EN ISO 20471:2013/A1:2016, andere kleuren volgens EN 17353:2020 Type B3 | 5 cm brede reflecterende strook rond het lichaam | Twee reflecterende strips van 5 cm breed over de schouder | Volledige ritssluiting vooraan | Twee zakken met klittenband | Multifunctioneel: zak voor identiteitskaart, grote zak voor smartphone en pennenhouder | De fabrikant garandeert de reflecterende eigenschappen in overeenstemming met de EN-norm voor 25 wasbeurten bij 40°C. | Voorzien van EAN-barcode | Instructies voor gebruik in de 24 officiële talen van de EU | Afzonderlijk verpakt in polyethyleenzakken



NEW



RG2510 | TRS251 **Pro Hi-Vis Executive Vest**

100% Polyester
S, M, L, XL, XXL, 3XL
120 g/m²

Regatta Professional

ORANGE	ORANGE/NAVY	YELLOW
YELLOW/BLACK	YELLOW/NAVY	YELLOW/ORANGE
YELLOW/ROYAL BLUE		

Lichte gebreide stof van 100% polyester | Gecertificeerd volgens EN ISO 20471:2013 A1:2016, klasse 1: geel/marineblauw, oranje/marineblauw, geel/zwart en geel/koningsblauw | Gecertificeerd volgens EN ISO 20471:2013 A1:2016, klasse 2: Geel, oranje, geel/oranje | De oranje kleur voldoet ook aan RIS-3279 / TOM | Volledige rits midden voorkant | 7 vakken voor extra opbergruimte. | Vak voor identiteitskaarten | 2 radiolussen | D-ringbevestiging | Gemaakt van gerecycleerde materialen



YK820 | HVW820 **Hi-Vis Top Cool Recycled Open Mesh Executive Waistcoat**

100% Polyester
S, M, L, XL, XXL, 3XL
110 g/m²

YOKO

HI-VIS ORANGE	HI-VIS ORANGE/GREY	HI-VIS ORANGE/HI-VIS YELLOW
HI-VIS YELLOW	HI-VIS YELLOW/NAVY	HI-VIS YELLOW/ROYAL BLUE
RED/HI-VIS YELLOW		

Voldoet aan de Amerikaanse nationale norm ANSI/ISEA 107-2004 en de Europese EN ISO20471:2013, klasse 1 & 2 | Hoofdstof gemaakt van gerecyclede PET-flessen | Gemaakt van ademende lichte gaas gebreide stof zodat de dragers het zweet makkelijk kunnen laten ontsnappen in de warme omgeving | 5 cm brede reflecterende tape rond het lichaam en over elke schouder | Volledige ritssluiting vooraan | Zeer handige meerdere vakken en radiolussen zorgen voor uitstekend gemak | Zak voor mobiele telefoon / walkietalkie links op de borst | Twee bodemzakken met kleppen en toegankelijk vanaf zowel de bovenkant als de zijkant | Pennenzakken en sleutelhouder | ID-zakje op rechterborst | De fabrikant garandeert de norm volgens EN-norm voor 25 wascycli!



KX166 | KXAMF **Padded Multifunctional Work Vest Kiel CO² Neutral**

100% Polyester
S, M, L, XL, XXL, 3XL, 4XL, 5XL, 6XL, 7XL
120 g/m²

Korntex



Multifunctioneel werkvest met extra groot vak voor bedrukking | Signaalgeel en signaalaranje volgens EN 17353:2020 Type A, andere kleuren zonder waarschuwingsbescherming | Volledige ritssluiting vooraan | Twee zakken met klittenband | Multifunctioneel: zak voor identiteitskaart, grote zak voor smartphone en pennenhouder | De fabrikant garandeert de reflecterende eigenschappen in overeenstemming met de EN-norm voor 25 wasbeurten bij 40°C. | Voorzien van EAN-barcode | Gebruiksaanwijzing in de 24 officiële EU-talen voor signaalgeel en signaalaranje | Afzonderlijk verpakt in polyethyleenzakken



RG257 | TRS257 **Pro Hi-Vis Full Zip Gilet**

100% Polyester
S, M, L, XL, XXL, 3XL
120 g/m²

Regatta Professional



Lichte gebreide stof van 100% polyester | Gecertificeerd volgens EN ISO 20471:2013 A1:2016, klasse 1: geel/marineblauw en oranje/marineblauw | Gecertificeerd volgens EN ISO 20471:2013 A1:2016, klasse 2: Geel, oranje, geel/oranje | De oranje kleur voldoet ook aan RIS-3279 /TOM | Volledige rits midden voorkant | Multifunctionele elastische lus (ideaal voor houders voor identiteitskaarten, sleutels, enz.) | 2 grote lage zakken | Gemaakt van gerecycleerde materialen | Ontwerp met hoge kraag voor een verzorgde en zakelijke look



KX803 | KXTABW **Hi-Vis Reversible Safety Bodywarmer Ural 2-in-1**

100% Polyester
S, M, L, XL, XXL, 3XL

Korntex



Omkeerbare bodywarmer met hoge zichtbaarheid | 2-in-1-functie — Variant A: vest met hoge zichtbaarheid van vuilafstotend Oxford-polyester met twee zakken, smartphonevak en drie pennenhouders; Variant B: modieus zwart gewatteerd polyester vest met twee zakken aan de voorkant | Twee horizontale reflecterende strips en twee over de schouders | Gecertificeerd volgens EN ISO 20471:2013 + A1:2016, klasse 2 | oranje voldoet ook aan GO/RT 3279 | Voorzien van EAN-barcode | Afzonderlijk verpakt in polyethyleenzakken | Instructies voor gebruik in alle officiële EU-talen | De fabrikant garandeert de reflecterende eigenschappen volgens de EN-norm voor 25 wasbeurten bij 40°C



YK008F | HV008F **Reversible Fleece Bodywarmer**

100% Polyester
S, M, L, XL, XXL, 3XL
280 g/m²

YOKO



Voldoet aan EN ISO20471:2013, klasse 2 | Lichtgewicht hi-vis & fleece omkeerbare bodywarmer om zichtbaar te blijven en warm te blijven | Waterdicht Oxford PU gecoat polyesterweefsel met omgekeerde anti-pil Navy fleece | Volledige ritssluiting tot kin | 2 handverwarmende zakken aan beide kanten | De fabrikant garandeert de reflecterende eigenschappen volgens de EN-norm voor 25 wasbeurten! | Verborgen opening met klittenband aan onderzijde

WERKKLEDING - HI-VIS (VEILIGHEIDSSJASSEN)



KX143 | KXBW **Hi-Vis Reversible Softshell Bodywarmer Elbrus**

100% Polyester
S, M, L, XL, XXL, 3XL
180 g/m²

Kortex

SIGNAL ORANGE | SIGNAL YELLOW

Omkeerbare bodywarmer met gesegmenteerde reflecterende strips | TPU-gelamineerd gewezen polyester met waterafstotende functie | Bovenste stiksel geïntegreerd in het ontwerp | Verborgen borstzak | 2 zijzakken | EN ISO 20471:2013/A1:2016 | Voorzien van EAN-barcode | Enkel verpakt in polybag | Instructies voor gebruik in de 24 officiële talen van de EU



RT332 | R332X **Reversible Soft Padded Safety Gilet**

Buitenkant + Vulling: 100% Polyester, Voering: 100% Nylon (Navy)
S, M, L, XL, XXL, 3XL, 4XL
220 g/m²

Result Safe-Guard

FLUORESCENT ORANGE/NAVY | FLUORESCENT YELLOW/NAVY

Buitenkant: 100% Polyester mechanische stretch keperstof/TPU-film | Vulling: zacht Polyester | ISO EN20471: 2013 Klasse 2, Orange voldoet ook aan RIS-3279-TOM | Opgedrukte veiligheidsstrepen op body | Omgekeerd contrast en afwerking in marinekleuren | Zacht gebonden armgat en zoom | Ritszakken | Opstaande kraag | Hang tag-lus | Klaar om te re branden - labelloos | De fabrikant garandeert de reflecterende eigenschappen volgens de EN-norm voor 10 wasbeurten



YK006 | HV006 **Hi-Vis Softshell Gilet**

100% Polyester
S, M, L, XL, XXL, 3XL
345 g/m²

YOKO

HI-VIS ORANGE | HI-VIS ORANGE/NAVY | HI-VIS YELLOW
HI-VIS YELLOW/NAVY

Hi-Vis Yellow & Hi-Vis Yellow/Navy, Orange and Orange/Navy conform EN ISO20471:2013, Klasse 2 | Oranje en oranje/marineblauw voldoen aan RIS-3279-TOM en zijn goedgekeurd voor de spoorwegindustrie | Reflecterende banden van 5 cm breed rond het lichaam en één over elke schouder | 100% waterdichte ritsen en merktrekkers op de voorkant en borstzak | 2 handverwarmende zakken met ritsluiting | Gevormde onderrug voor stijl | Marinecontrast helpt om een bedrijfsimago te creëren en slijtageplekken te verbergen | Buitenlaag: 345gsm3 laag waterdicht 8.000 mm gebonden 100% polyester, middenlaag: waterdicht TPU, binnenlaag: microfleece | De fabrikant garandeert de reflecterende eigenschappen in overeenstemming met de EN-norm voor 25 wasbeurten bij 40°C.



YK007 | HV007 **Hi-Vis Kensington Hooded Gilet**

100% Polyester
S, M, L, XL, XXL, 3XL
340 g/m²

YOKO

HI-VIS ORANGE | HI-VIS YELLOW | NAVY

Een slim uitzijnde Hi Vis Gilet gemengd met veiligheid, comfort, kwaliteit en stijl. | Soft touch, fraai gewatteerd en bestand tegen regen | Geel met een hoge zichtbaarheid en oranje voldoen aan EN ISO 20471: 2013 klasse 2; oranje voldoet ook aan RIS-3279-TOM voor spoorwegindustrie | Twee reflecterende banden in V-vorm met een breedte van 5 cm op het lichaam | Met fleecgevoerde capuchon met elastiek, zowel de borstzak als twee handverwarmende inzetzakken met ritsluiting | Een groot opgestikte zak aan de binnenzijde van een vaste fleecvoering | Extra reflecterende biezen rond de elastische armgaten en aan de onderkant van het lichaam voor extra zichtbaarheid en een coole look in het donker | Geweldige kleurkeuzes voor zowel werk- als vrijetijdskleding | Toegang tot decoratie via verborgen ritsluiting aan de binnenkant | Marineblauwe kleur zorgt alleen voor betere zichtbaarheid | De fabrikant garandeert de reflecterende eigenschappen in overeenstemming met de EN-norm voor 25 wasbeurten bij 40°C.



BEST
SELLER

korntex



KX071 | KXSHIRT **Hi-Vis Basic T-Shirt Cordoba**

100% Polyester
S, M, L, XL, XXL, 3XL, 4XL, 5XL
160 g/m²

Korntex

BLACK NAVY SIGNAL ORANGE SIGNAL YELLOW

Ademend, zacht polyester materiaal | Twee reflecterende strips van 5 cm breed rondom het lichaam, de mouwen en over beide schouders | Signaaloranje en signaalgeel zijn gecertificeerd volgens EN ISO 20471:2013 + A1:2016 | oranje voldoet ook aan GO/RT 3279 | Zwart en marineblauw zijn gecertificeerd volgens EN 17353 B3 | Voorzien van EAN-barcode | Afzonderlijk verpakt in polyethyleenzakken | Instructies voor gebruik in alle officiële EU-talen | De fabrikant garandeert de reflecterende eigenschappen volgens de EN-norm voor 25 wascycli bij 40 °C



korntex



KX072 | KXBRS **Hi-Vis Broken Reflective Premium T-Shirt Alhambra**

100% Polyester
S, M, L, XL, XXL, 3XL, 4XL, 5XL
160 g/m²

Korntex

SIGNAL ORANGE SIGNAL YELLOW

Gesegmenteerde reflecterende strips | Twee gesegmenteerde reflecterende strips van 5 cm breed rondom het lichaam, de mouwen en over beide schouders | Ademend, zacht polyester materiaal | Gecertificeerd volgens EN ISO 20471:2013 + A1:2016 | oranje voldoet ook aan GO/RT 3279 | Voorzien van EAN-barcode | Individueel verpakt in een polybag | De fabrikant garandeert de reflecterende eigenschappen volgens de EN-norm voor 25 wascycli bij 40 °C



korntex



KX074 | KXPCSHIRT **Heavy Duty Polycotton Hi-Vis T-Shirt Barcelona**

45% Katoen / 55% Polyester
S, M, L, XL, XXL, 3XL, 4XL, 5XL, 6XL, 7XL
180 g/m²

Korntex

BLACK NAVY SIGNAL ORANGE SIGNAL YELLOW

Robuuste katoen-stofmix | Hoogwaardig piqué materiaal | Zacht, ademend polyester aan de buitenkant en katoen aan de binnenkant | Twee reflecterende strips van 5 cm breed rondom het lichaam en twee reflecterende strips van 5 cm breed over de schouders | Zonnebescherming UPF 50+ volgens EN 13758-1:2001 | Gecertificeerd volgens EN ISO 20471:2013 + A1:2016 | oranje voldoet ook aan GO/RT 3279 | Voorzien van EAN-barcode | Afzonderlijk verpakt in polyethyleenzakken | Instructies voor gebruik in alle officiële EU-talen | De fabrikant garandeert de reflecterende eigenschappen volgens de EN-norm voor 25 wasbeurten bij 40°C



GENUINE
recycled
by **RENUIT**



RT502 | R502X **Recycled Safety T-Shirt**

100% Polyester
S/M, L/XL, XXL/3XL, 4XL/5XL
155 g/m²

Result Genuine Recycled

FLUORESCENT ORANGE/BLACK FLUORESCENT YELLOW/BLACK

Romp: 100% gerecycleerd polyester, kraag: 100% polyester | Luchtdoorlatend | Sneldrogend | En ISO 20471: 2013+A1:2016 klasse 2 | RIS-3279-TOM - klasse 2 (alleen oranje) | Decoratieve stiknaden aan schouder en mouw | Eenvoudig uit te rekken, bedrukte veiligheidsbanden | Contrasterend zwart paneel en kraag | Elastische geribde kraag | Donker paneelontwerp om vet te maskeren | Einde levensduur recycleerbaar | Gemaakt van duurzame garens van de hoogste kwaliteit met 100% gerecycleerde PET-flessen | Klaar om te merken | Polybag is biologisch afbreekbaar | Gemaakt van 5 plastic flessen (1 liter) | De fabrikant garandeert de reflecterende eigenschappen in overeenstemming met de EN-norm voor 25 wasbeurten bij 40°C.

WERKKLEDING - HI-VIS (T-SHIRTS & POLO SHIRTS)

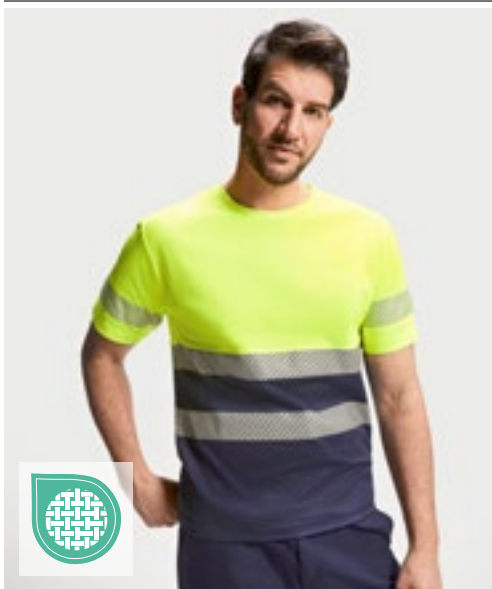

RY9317 | HV9317 **T-Shirt Tauri**

55% Katoen / 45% Polyester
S, M, L, XL, XXL, 3XL, 4XL
170 g/m²

Roly Workwear

FLUOR ORANGE 223	FLUOR YELLOW 221	GARDEN GREEN 52/FLUOR YELLOW 221
LEAD 23/FLUOR YELLOW 221	NAVY BLUE 55/FLUOR ORANGE 223	NAVY BLUE 55/FLUOR YELLOW 221

Praktisch hi-vis shirt met korte mouwen | Ronde hals in hoofdmateriaal | Twee gesegmenteerde reflecterende strips op romp en één op mouwen | Gemengde stof van polyester en katoen voor comfort en ademend vermogen | EN ISO 13688:2013 en EN ISO 20471:2013/A1:2016, klasse I: 55221 - 55223 - 52221 - 23221, klasse II: 221 - 223



YK410 | HVJ410 **Two Band & Brace Hi-Vis T-Shirt**

100% Polyester
S, M, L, XL, XXL, 3XL, 4XL, 5XL, 6XL
200 g/m²

YOKO

BLACK	HI-VIS ORANGE	HI-VIS YELLOW	NAVY
-------	---------------	---------------	------

Voldoet aan EN ISO20471:2013 klasse 2. Oranje voldoet ook aan RIS-3279-TOM | Twee reflecterende banden van 5 cm breed rond het lichaam en één over elke schouder | Gemaakt van zacht aanvoelend polyester voor comfortabel dragen | Zachte ribgebrede kraag en manchetten in zelf bijpassende kleur | Individueel verpakt | Black & Navy zorgen voor een betere zichtbaarheid | De fabrikant garandeert de reflecterende eigenschappen in overeenstemming met de EN-norm voor 25 wasbeurten bij 40°C.



YK910 | HVJ910 **Hi-Vis Top Cool Super Light V-Neck T-Shirt**

100% Polyester
S, M, L, XL, XXL, 3XL
130 g/m²

YOKO

BLACK	HI-VIS ORANGE	HI-VIS ORANGE/NAVY
HI-VIS YELLOW	HI-VIS YELLOW/NAVY	NAVY

Top cool V-hals mesh T-shirt hoge zichtbaarheid | Gemaakt van nieuw ontworpen superlichte gaasstof en reflecterende tapes om de maximale ademende kwaliteit te bereiken en de dragers koel en comfortabel te houden | Normale pasvorm - qua maat | Zachte ribgebrede kraag en manchetten in zelf bijpassende kleur | Individueel verpakt | Decoratievriendelijk en snel droog | Geel met hoge zichtbaarheid en oranje en de gecombineerde kleuren voldoen aan EN ISO20471:2013 klasse 2 en oranje ook aan RIS-3279-TOM | De fabrikant garandeert de norm volgens EN-norm voor 25 wascycli! | Black & Navy zorgen voor een betere zichtbaarheid



YK420 | HVJ420 **Hi-Vis Long Sleeve T-Shirt**

100% Polyester
S, M, L, XL, XXL, 3XL
200 g/m²

YOKO

HI-VIS ORANGE	HI-VIS YELLOW
---------------	---------------

Voldoet aan EN ISO20471:2013 klasse 3 en oranje en ook aan RIS-3279-TOM | Twee reflecterende banden van 5 cm breed rond het lichaam en één over elke schouder | Gemaakt van zacht aanvoelend polyester voor comfortabel dragen | Zachte ribgebrede kraag en manchetten in zelf bijpassende kleur | Individueel verpakt | De fabrikant garandeert de reflecterende eigenschappen in overeenstemming met de EN-norm voor 25 wasbeurten bij 40°C.



KX070 | KXPOLO **Hi-Vis Basic Polo Shirt Liverpool**

100% Polyester
S, M, L, XL, XXL, 3XL, 4XL, 5XL
240 g/m² Kortex

SIGNAL ORANGE **SIGNAL YELLOW**

Ademend, zacht polyester materiaal | Modieus knopenpaneel met drie knoppen | Twee reflecterende strips van 5 cm breed rondom het lichaam, de mouwen en over beide schouders | Gecertificeerd volgens EN ISO 20471:2013 + A1:2016 | oranje voldoet ook aan GO/RT 3279 | Voorzien van EAN-barcode | Afzonderlijk verpakt in polyetheenzakken | Instructies voor gebruik in alle officiële EU-talen | De fabrikant garandeert de reflecterende eigenschappen volgens de EN-norm voor 25 wascycli bij 40 °C



KX073 | KXBRP **Hi-Vis Broken Reflective Premium Polo Shirt Manchester**

100% Polyester
S, M, L, XL, XXL, 3XL, 4XL, 5XL
240 g/m² Kortex

SIGNAL ORANGE **SIGNAL YELLOW**

Knopenlijst met 3 knoppen | Twee gesegmenteerde reflecterende strips van 5 cm breed rondom het lichaam, de mouwen en over beide schouders | Ademend, zacht polyester materiaal | Gecertificeerd volgens EN ISO 20471:2013 + A1:2016 | oranje voldoet ook aan GO/RT 3279 | Voorzien van EAN-barcode | Afzonderlijk verpakt in polyetheenzakken | De fabrikant garandeert de reflecterende eigenschappen volgens de EN-norm voor 25 wascycli bij 40 °C



KX075 | KXPCPOLO **High-End Polycotton Hi-Vis Polo Shirt Cambridge**

55% Katoen / 45% Polyester
S, M, L, XL, XXL, 3XL, 4XL, 5XL, 6XL, 7XL
180 g/m² Kortex

SIGNAL ORANGE **SIGNAL YELLOW**

Robuuste polo in katoen-stofmix | Zacht, ademend polyester aan de buitenkant en katoen aan de binnenkant | Hoogwaardig piqué materiaal | Stijlvol knopenpaneel met drie knoppen | Twee reflecterende strips van 5 cm breed rondom het lichaam en twee reflecterende strips van 5 cm breed over de schouders | Gecertificeerd volgens EN ISO 20471:2013 + A1:2016 | oranje voldoet ook aan GO/RT 3279 | Voorzien van EAN-barcode | Afzonderlijk verpakt in polyetheenzakken | Instructies voor gebruik in alle officiële EU-talen | De fabrikant garandeert de reflecterende eigenschappen volgens de EN-norm voor 25 wasbeurten bij 40°C



RT501 | R501X **Recycled Safety Polo Shirt**

100% Polyester
S/M, L/XL, XXL/3XL, 4XL/5XL
155 g/m² Result Genuine Recycled

FLUORESCENT ORANGE/BLACK **FLUORESCENT YELLOW/BLACK**

Romp: 100% gerecycleerd polyester, kraag: 100% polyester | Luchtdoorlatend | Sneldrogend | Decoratieve stiknaden aan schouder en mouw | Eenvoudig uit te rekken, bedrukte veiligheidsbanden | Contrasterend zwart paneel en kraag | Knopenlijst met 3 knoppen | Elastische geribde kraag | Donkere panelen om vetafzetting te maskeren | Einde levensduur recycleerbaar | Gemaakt van duurzame garens van de hoogste kwaliteit met 100% gerecycleerde PET-flessen | Klaar om te merken | Polybag is biologisch afbreekbaar | Gemaakt van 5 plastic flessen (1 liter) | De fabrikant garandeert de reflecterende eigenschappen in overeenstemming met de EN-norm voor 25 wasbeurten bij 40°C.



YK210 | HVJ210 **Two Band & Brace Hi-Vis Polo Shirt**

100% Polyester
S, M, L, XL, XXL, 3XL, 4XL, 5XL, 6XL
210 g/m² YOKO

HI-VIS ORANGE **HI-VIS YELLOW**

S, M, L, XL, XXL, 3XL, 4XL, 5XL, 6XL

BLACK **NAVY**

Voldoet aan EN ISO20471:2013 klasse 2. Oranje voldoet ook aan RIS-3279-TOM | Twee 3M reflecterende banden van 5 cm breed rond het lichaam en één over elke schouder | Contrast gebreide marine kraag en manchet | Knopenlijst met 3 knoppen | Dubbel gestikte naden | Individueel verpakt | Black & Navy zorgen voor een betere zichtbaarheid | De fabrikant garandeert de reflecterende eigenschappen in overeenstemming met de EN-norm voor 25 wasbeurten bij 40°C.



WERKKLEDING - HI-VIS (T-SHIRTS & POLO SHIRTS)



RY9318 | HV9318 **Poloshirt Atrio Shortsleeve**

55% Katoen / 45% Polyester
S, M, L, XL, XXL, 3XL, 4XL
170 g/m²

Roly Workwear

FLUOR ORANGE 223	FLUOR YELLOW 221	GARDEN GREEN 52/FLUOR YELLOW 221
LEAD 23/FLUOR YELLOW 221	NAVY BLUE 55/FLUOR ORANGE 223	NAVY BLUE 55/FLUOR YELLOW 221

Praktische hi-vis polo met korte mouwen | 1x1 ribgebrede kraag | Contrastende knopenlijst met 3 knopen | Twee gesegmenteerde reflecterende strips op romp | Polyester/katoenmix voor comfort en ademend vermogen | Optioneel vak | CE-gecertificeerd volgens de standaarden: EN ISO 13688:2013 en EN ISO 20471:2013/A1:2016, klasse I: 55221 - 55223 - 52221 - 23221, klasse II: 221 - 223



RY9319 | HV9319 **Poloshirt Atrio Longsleeve**

55% Katoen / 45% Polyester
S, M, L, XL, XXL, 3XL, 4XL
170 g/m²

Roly Workwear

FLUOR ORANGE 223	FLUOR YELLOW 221	GARDEN GREEN 52/FLUOR YELLOW 221
LEAD 23/FLUOR YELLOW 221	NAVY BLUE 55/FLUOR ORANGE 223	NAVY BLUE 55/FLUOR YELLOW 221

Praktische hi-vis polo met lange mouwen | 1x1 ribgebrede kraag | Contrastende knopenlijst met 3 knopen | Twee gesegmenteerde reflecterende strips op romp en armen | Polyester/katoenmix voor comfort en ademend vermogen | Optioneel vak | CE-gecertificeerd volgens de standaarden: EN ISO 13688:2013 en EN ISO 20471:2013/A1:2016, klasse I: 55221 - 55223 - 52221 - 23221, klasse II: 221 - 223



RG192 | TRS192 **Pro Hi-Vis Long Sleeve Polo Shirt**

100% Polyester
S, M, L, XL, XXL, 3XL
150 g/m²

Regatta High Visibility

ORANGE/NAVY	YELLOW/NAVY
-------------	-------------

100% sneldrogende polyester piquéstof | EN ISO 20471:2013 +A1:2016 Klasse 2 | Oranje ook RIS-3279/TOM | Natuurlijk vochtwerende stof | Geribde kraag met rits | Vochtafwerend | Zichtbaarheidspijlen



YK310 | HVJ310 **Hi-Vis Long Sleeve Polo**

100% Polyester
S, M, L, XL, XXL, 3XL, 4XL, 5XL, 6XL

YOKO

HI-VIS ORANGE	HI-VIS YELLOW
---------------	---------------

Voldoet aan EN ISO20471:2013 klasse 3 en oranje en ook aan RIS-3279-TOM | Twee reflecterende banden van 5 cm breed rond het lichaam en de armen, en één over elke schouder | Contrast gebreide marine geribbelde kraag en manchetten | Knopenlijst met 3 knopen | Dubbel gestikte naden | De producent staat garant voor 25 wasbeurten bij 40 ° C volgens de Europese normen



KX324 | KXSW **Hi-Vis Workwear Sweatshirt Limerick**

100% Polyester
S, M, L, XL, XXL, 3XL

Kortex



Zacht aan de binnenkant | Twee reflecterende strips van 5 cm breed rondom het lichaam, de armen en over elke schouder | Ronde hals en manchetten grijs contrast en geribd | Geel en oranje gecertificeerd volgens EN ISO 20471:2013 + A1:2016, klasse 3 | Alle andere kleuren gecertificeerd volgens EN 17353 Type B3 | Voorzien van EAN-barcode | Afzonderlijk verpakt in polyethyleenzakken | Instructies voor gebruik in alle officiële EU-talen | De fabrikant garandeert de reflecterende eigenschappen volgens de EN-norm voor 25 wasbeurten bij 40°C



RG6560 | TRF656 **Pro Hi-Vis Sweat Top**

65% Polyester / 35% Katoen
S, M, L, XL, XXL, 3XL

Regatta High Visibility



65% polyester/35% katoen, geborsteld materiaal aan de achterkant | EN ISO 20471:2013 +A1:2016 Klasse 2 | Oranje ook RIS-3279/TOM | Ronde halsuitsnijing | Geribbelde manchetten en zoom | Zichtbaarheid-spijlen



KX421 | KXHO **Hi-Vis Workwear Hoody Cork**

100% Polyester
S, M, L, XL, XXL, 3XL

Kortex



Zacht aan de binnenkant | Twee reflecterende strips van 5 cm breed rondom het lichaam, de armen en over elke schouder | Kangoeroezakje | Kap met grijs trekkoord | Manchetten in grijs en geribbeld | Geel en oranje gecertificeerd volgens EN ISO 20471:2013 + A1:2016, klasse 3 | Alle andere kleuren gecertificeerd volgens EN 17353 Type B3 | Voorzien van EAN-barcode | Afzonderlijk verpakt in polyethyleenzakken | Instructies voor gebruik in alle officiële EU-talen | De fabrikant garandeert de reflecterende eigenschappen volgens de EN-norm voor 25 wasbeurten bij 40°C



BEST SELLER



NEW COLOUR



YK510 | HVJ510 **Hi-Vis Sweatshirt**

100% Polyester
S, M, L, XL, XXL, 3XL
280 g/m²

YOKO



Geel met hoge zichtbaarheid en oranje. De combinatie van deze twee kleurtinten voldoet aan EN ISO20471 Klasse 3 | Oranje met hoge zichtbaarheid voldoet aan RIS-3279-TOM | Jersey gevoerde gebreide polyester stof | Standaard reflecterende banden van 5 cm breed | 2 reflecterende banden rond lichaam en armen, en een beugel over elke schouder | Afgeplakte nek voor extra comfort | Drop schouder en ronde hals stijl | Tweedraads gestikte boord | Geribbelde hals, manchetten en taillebanden | De fabrikant garandeert de reflecterende eigenschappen volgens de EN-norm voor 25 wasbeurten! | Black & Navy zorgen voor een betere zichtbaarheid



BEST SELLER



NEW COLOUR



YK05 | HVK05 **Hi-Vis Pull-Over Hoodie**

100% Polyester
S, M, L, XL, XXL, 3XL
280 g/m²

YOKO



Voldoet aan EN ISO20471, klasse 3. | Gemaakt van anti-pill enkelvoudige jersey gebreide zachte polyester | Twee reflecterende banden van 5 cm breed rond het lichaam en de armen, en één over elke schouder | Bijgevoegde capuchon met trekkoordverstelling | Afgeplakte nek voor extra comfort | Brede halslijn | Gebreide geribde manchetten en tailleband | Kangoeroezak aan de voorkant | Tweelingnaald stiksel overall | De fabrikant garandeert de norm volgens EN-norm voor 25 wascycli!



BEST
SELLER



NEW
COLOUR



YK07 | HVK07 **Hi-Vis Zip Hoodie**

100% Polyester
S, M, L, XL, XXL, 3XL
280 g/m²

YOKO

BLACK	HI-VIS ORANGE	HI-VIS YELLOW
HI-VIS YELLOW/NAVY	NAVY	ORANGE/NAVY

Geel met een hoge zichtbaarheid en oranje en hun combinatie van twee kleurtinten voldoen aan EN ISO20471 klasse 3. Oranje en oranje/marineblauw zijn ook gecertificeerd voldoen aan RIS-3279-Tom voor de spoorwegindustrie. Black & Navy zorgen voor een betere zichtbaarheid | Gemaakt van anti-pil enkelvoudige jersey gebreide zachte polyester | Twee reflecterende banden van 5 cm breed rond het lichaam en de armen en over elke schouder | Laaghangende capuchon met trekkoord | Rits over de hele lengte | Twee handwarmerzakken | Tweelingnaald stiksels overal | De fabrikant garandeert de norm volgens EN-norm voor 25 wascycli!



YKK06 | HVK06 **Hi-Vis 1/4 Zip Sweatshirt**

100% Polyester
S, M, L, XL, XXL, 3XL
280 g/m²

YOKO

HI-VIS ORANGE	HI-VIS YELLOW
---------------	---------------

Voldoet aan EN ISO20471:2013 klasse 3 en oranje en ook aan RIS-3279-TOM | Twee reflecterende banden van 5 cm breed rond lichaam en armen, één over elke schouder | Anti-pil fleece stof met warme jersey voering | Opstaande kraag met dezelfde stof | ¼ rits met zelf bijpassende kleurafwerking | Geribbelde manchetten en tailleband | Tweelingnaald stiksels overal | De fabrikant garandeert de reflecterende eigenschappen in overeenstemming met de EN-norm voor 25 wasbeurten bij 40°C.



RG6250 | TRF625 **Pro Hi-Vis F/Z Hoodie**

65% Polyester / 35% Katoen
S, M, L, XL, XXL, 3XL

Regatta High Visibility

ORANGE/NAVY	YELLOW/NAVY
-------------	-------------

65% polyester/35% katoen, geborsteld materiaal aan de achterkant | EN ISO 20471:2013 +A1:2016 Klasse 2 | Oranje ook RIS-3279/TOM | Gevoerde kap van jersey | Ingewerkte kap met verstellers | Geribbelde manchetten en zoom | 2 onderste zakken | Zichtbaarheidspijlen



RT503 | R503X **Recycled Zipped Safety Hoodie**

100% Polyester
S, M, L, XL, XXL, 3XL, 4XL
290 g/m²

Result Genuine Recycled

FLUORESCENT ORANGE/BLACK	FLUORESCENT YELLOW/BLACK
--------------------------	--------------------------

100% REPEVE® gerecycleerd polyester met warme, opgeruwde fleece aan binnenzijde, ribstructuur: 100% polyester | Luchtdoorlatend | Winddicht | En ISO 20471: 2013+A1:2016 klasse 2 | RIS-3279-TOM - klasse 2 (alleen oranje) | Zware, elastische ribboorden en tailleband | Eenvoudig uit te rekken, bedrukte veiligheidsbanden | Lange YKK-rits aan de voorkant en ritstrekker | Ritsluiting voor en aan borstzakken | Warme, opgeruwde fleece aan binnenzijde | Capuchon met trekkoord | Ophanglus | Sterk gerecycleerd REPEVE®-materiaal gemaakt van milieuvriendelijke materialen uit gerecycleerde plastic flessen en industrieel afvalmateriaal | Einde levensduur recycleerbaar | Klaar om te merken | Polybag is biologisch afbreekbaar | Gemaakt van 14 plastic flessen (1 liter) | De fabrikant garandeert de reflecterende eigenschappen in overeenstemming met de EN-norm voor 25 wasbeurten bij 40°C.



YK08 | HVK08 **Hi-Vis Fleece Jacket**

100% Polyester
S, M, L, XL, XXL, 3XL
380 g/m²

YOKO



EN ISO20471:2013 Klasse 3 | Reflecterende banden met een breedte van 5 cm - 3M™ Scotchlite™ | Twee armbanden om elkaar heen, een beugel over elke schouder | Doorlopende ritssluiting aan de voorkant | Comfort-fit elastische manchetten, zoom en een hoge nek comfortkraag | Twee onderste paspelzakken | Oranje met een hoge zichtbaarheid en oranje/marineblauw voldoen aan RIS-3279-TOM | Ideale thermische werkkleding voor luchthavenpersoneel, koeriers, offshore mijnbouw, wegonderhoudspersoneel en afvalinzamelaars, enz | Anti-Pill-Polyester | De fabrikant garandeert de norm volgens EN-norm voor 25 wascycli!

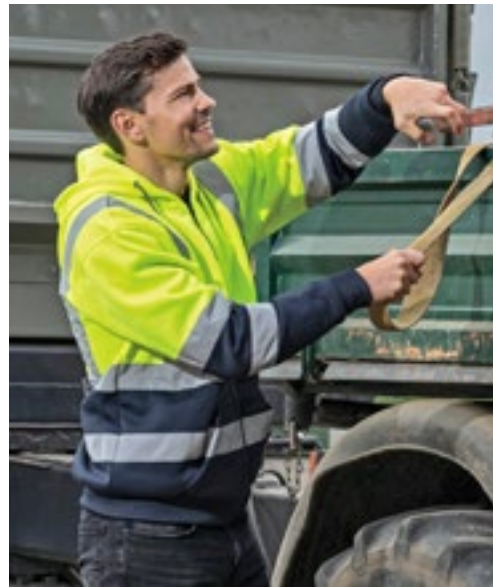

KX422 | KXZHO **Hi-Vis Workwear Hooded Sweat-Jacket Galway**

100% Polyester
S, M, L, XL, XXL, 3XL
260 g/m²

Kortex

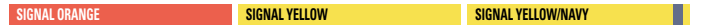

Zacht aan de binnenkant | Twee reflecterende strips van 5 cm breed rondom het lichaam, de armen en over elke schouder | Twee schuine zakken naast de rits | Kap met grijs trekkoord | Voor geel en oranje zijn de geribde manchetten in contrasterend grijs | Voor marineblauw zijn de manchetten in een bijpassende kleur | Gecertificeerd volgens EN ISO 20471:2013 + A1:2016, klasse 3 | Voorzien van EAN-barcode | Afzonderlijk verpakt in polyethyleenzakken | Instructies voor gebruik in alle officiële EU-talen



KX800 | KXFJ **Hi-Vis Safety Fleece-Jacket Bergen**

100% Polyester
S, M, L, XL, XXL, 3XL, 4XL, 5XL
260 g/m²

Kortex



Warme fleecestof | Twee reflecterende strips van 5 cm breed rondom het lichaam, de mouwen en over beide schouders | Elastische manchet | Gecertificeerd volgens EN ISO 20471:2013 + A1:2016, klasse 3 | oranje voldoet ook aan GO/RT 3279 | Voorzien van EAN-barcode | Afzonderlijk verpakt in polyethyleenzakken | Instructies voor gebruik in alle officiële EU-talen | De fabrikant garandeert de reflecterende eigenschappen volgens de EN-norm voor 25 wasbeurten bij 40°C



RT329 | R329X **Safety Microfleece Jacket**

100% Polyester
S, M, L, XL, XXL, 3XL, 4XL
280 g/m²

Result Safe-Guard



ISOEN20471:2013 Specificatie, goedgekeurd voor klasse 2. | Reflecterende stroken op romp en schouder | Werkbeschermer Grijs contrastpanelen | Ritszakken | Opstaande kraag | Hang tag-lus | ongevoerd | De fabrikant garandeert de reflecterende eigenschappen volgens de EN-norm voor 25 wasbeurten!



KX508 | KXLWJ **Hi-Vis Lightweight Safety Jacket Andorra**

100% Polyester
S, M, L, XL, XXL, 3XL
 120 g/m² Korntex

SIGNAL ORANGE **SIGNAL YELLOW**

Twee ruime zakken aan de voorzijde | Twee horizontale reflecterende strips over de schouders en op elke mouw | Zoomnaadbinding met zwart polyester | Gecertificeerd volgens EN ISO 20471:2013 + A1:2016; maat S en M volgens klasse 2, vanaf maat L volgens klasse 3 | Oranje voldoet ook aan GO/RT 3279 | Sluit met twee klittenbandsluitingen | Voorzien van EAN-barcode | Afzonderlijk verpakt in polyethyleenzakken | Instructies voor gebruik in alle officiële EU-talen | De fabrikant garandeert de reflecterende eigenschappen volgens de EN-norm voor 25 wasbeurten bij 40°C



YK450 | HVS450 **Hi-Vis Soft Flex Breathable Rain Jacket**

100% Polyester
S, M, L, XL, XXL, 3XL
 210 g/m² YOKO

HI-VIS YELLOW **ORANGE**

300D Polyester | Voldoet aan EN ISO20471: 2013 Klasse 3 & EN343 Klasse 3.3 | Gemaakt van zacht aanvoelend, ademend PU-gecoat buitenmateriaal met meshvoering | 3M hitte-verzegelde reflecterende banden rond het lichaam en de armen | Een beugel over elke schouder | Kap laten vallen | Elastische manchetten | Twee onderste zakken | Trek koord aan de zoom | Gestikte en met tape gelaste naden | De fabrikant garandeert de reflecterende eigenschap volgens de EN-norm voor 25 wascycli bij 40 °C



RT216 | R216X **High Vis Waterproof Suit**

100% Polyester
XS, S, M, L, XL, XXL, 3XL, 4XL
 210 g/m² Result Safe-Guard

FLUORESCENT YELLOW

Wind- en waterafstotende bescherming 2.000 mm | Stormdri 2000-stof | PVC coating | Jack: buitenste stormflap met studsluiting en zware ritsluiting | Trekkoord in zoom | Geïntegreerde capuchon met trekkoorden | Voorzakken met stormflap | Elastische manchet | Getapete zoom | Hangtag | Met mesh gevoerde achterkant | Reflecterende lichaamsbanden | Broek: zakken aan de zijkant | Elastiek in de taille | Reflecterende beenbanden | De fabrikant garandeert de reflecterende eigenschappen in overeenstemming met de EN-norm voor 25 wasbeurten bij 40°C.



RT505 | R505X **Recycled Printable Safety Softshell Jacket**

100% Polyester
S, M, L, XL, XXL, 3XL, 4XL
 280 g/m² Result Genuine Recycled

FLUORESCENT ORANGE/BLACK **FLUORESCENT YELLOW/BLACK**

Buitenlaag: 100% gerecycleerd polyester, binnenlaag: microfleece van 100% polyester | 2-laagse mechanische garen | Bestand tegen regen, ademend, winddicht | En ISO 20471: 2013+A1:2016 klasse 2 | RIS-3279-TOM Issue 2: klasse 2 (oranje) | Elastaanvrije stretch van geplooid garen | Ritsbare kraag met kinbeschermer en ritstrekker | 50 mm opgenaaide reflecterende veiligheidsbanden | Gevoerd met microfleece voor extra warmte | Zwarte elastisch gebonden manchet | Decoratieve bovenste steek | Ritszakken | Ophanglus | De gerecycleerde stof met milieuvriendelijke materialen, gemaakt van gerecycleerde plastic flessen en postindustriële afval, is een duurzaam alternatief voor conventionele garen | Gemaakt van 21 (1 liter) plastic flessen | Einde levensduur recycleerbaar | De fabrikant garandeert de reflecterende eigenschappen in overeenstemming met de EN-norm voor 25 wasbeurten bij 40°C.



korntex



KX807 | KXSSHJ **Hi-Vis Safety Softshell Jacket Turku**

100% Polyester
S, M, L, XL, XXL, 3XL
300 g/m²

Korntex

SIGNAL ORANGE SIGNAL YELLOW

Winddicht met warmte-isolerende fleecevoering | Twee zijzakken en een borstzakje met rits | Twee reflecterende strips van 5 cm breed rondom het lichaam en twee reflecterende strips van 5 cm breed over de schouders | Gecertificeerd volgens EN ISO 20471:2013 + A1:2016 | oranje voldoet ook aan GO/RT 3279 | Voorzien van EAN-barcode | Afzonderlijk verpakt in polyethyleenzakken | Instructies voor gebruik in alle officiële EU-talen | De fabrikant garandeert de reflecterende eigenschappen volgens de EN-norm voor 25 wasbeurten bij 40°C



korntex



KX812 | KXBRSSHRJ **Premium Printable Hi-Vis Softshell Safety Jacket Copenhagen**

100% Polyester
S, M, L, XL, XXL, 3XL
200 g/m², Signal Red/Black: 180 g/m²

Korntex

SIGNAL ORANGE/BLACK SIGNAL RED/BLACK SIGNAL YELLOW/BLACK

Waterdicht (tot 8.000 mm) | Windbestendig | Gesegmenteerde reflecterende strips | Ritssluiting | Napoleonzakken met rits aan beide zijden | Twee verborgen zakken onder de onderste reflecterende stroken | Opbergbare capuchon in kraag | Manchetten die met klittenband kunnen worden aangepast | Extra afwerkingszak aan de binnenkant | Gecertificeerd volgens EN ISO 20471:2013 + A1:2016 klasse 3 en EN 343:1 | oranje voldoet ook aan GO/RT 3279 | Voorzien van EAN-barcode



SAFE-GUARD
by Result®



RT117 | R117X **High Vis Soft Shell Jacket**

100% Polyester, Middenlaag: 100% Polyurethaan
S, M, L, XL, XXL, 3XL
310 g/m²

Result Safe-Guard

FLUORESCENT ORANGE FLUORESCENT YELLOW

ISOEN20471:2013 Specificatie, goedgekeurd voor klasse 2. | 310 g / m² Soft Shell 3-laags 5.000 mm waterdicht gebonden weefsel | Ademend (3.000 g) | Buitenlaag: 100% polyester | Middenlaag: TPU ademend membraan | Binnenlaag: microfleece voor extra warmte | Voering: 100% polyester tricot tot bovenrug | 50 mm genaaiete veiligheidstapes met reflecterende materialen | Zachte stretchstof | Modieus gevormd langer achterpaneel | Binnenste stormflap aan nek en kraag | Decoratieve pas op de voorkant | Volledige ritssluiting vooraan | 2 zijzakken met ritssluiting, 1 borstzak met ritssluiting, 2 grote binnenzakken en 1 telefoonzak aan de binnenkant | Verstelbare schokkoord zoom | De fabrikant garandeert de reflecterende eigenschappen in overeenstemming met de EN-norm voor 5 wasbeurten



SAFE-GUARD
by Result®



RT331 | R331X **Dynamic Softshell Coat**

100% Polyester
S, M, L, XL, XXL, 3XL, 4XL
310 g/m²

Result Safe-Guard

FLUORESCENT ORANGE FLUORESCENT YELLOW

3-laags gebonden stof | Waterdicht (8.000mm), ademend (1.000 g/m² /24h) & winddicht TPU-membraan | Binnenlaag: polyester microfleece | Voering: gewatteerd polyester | EN ISO 20471:2013 klasse 2 | Kleur Oranje: GO / RT 3279 ISSUE 8: 2013 Klasse 2 | Tricot gevorderde capuchon in de kraag met traanbevestiging | Reflecterend detail en diagonale print op lichaam en mouw | Zwaar uitgevoerde rits met stormflap aan buitenkant | Binnen stormklep met kinbescherming | Verstelbare schokkoord zoom | Contrasterende grijze tricot voering | 3 buitenzakken met rits | 2 binnenzakken | Interne „ storm“ manchetten | Opstaande kraag | Hangtag | Decoratietoegang: rits binnenzijde rug en linkerborst



YOKO. HI-VIS



YK09 | HVK09 Hi-Vis 2 Bands & Braces Softshell Jacket

100% Polyester
S, M, L, XL, XXL, 3XL, 4XL

YOKO

BLACK	HI-VIS ORANGE	HI-VIS ORANGE/NAVY
HI-VIS YELLOW	HI-VIS YELLOW/NAVY	NAVY

Geel met een hoge zichtbaarheid, geel met een hoge zichtbaarheid/marineblauw, oranje met een hoge zichtbaarheid en oranje met een hoge zichtbaarheid/marineblauw voldoen aan EN ISO20471:2013, klasse 3, zwart en marineblauw zorgen voor betere zichtbaarheid | Oranje met een hoge zichtbaarheid en oranje/marineblauw met een hoge zichtbaarheid voldoen aan RIS-3279-TOM | Drie lagen softshell-stof zorgt voor 8000 mm ademend en 3000 mvp waterdicht | Buitenste laag: 100% Polyester | Middenlaag: TPU-membraan | Binnenlaag: 140D warm & comfort microfleece | Opnaaibare reflecterende banden van 5 cm breed rond het lichaam en de armen, één over elke schouder | Twee handverwarmende zakken met ritssluiting | 100% waterdichte ritsen en merktrekkers op de voorkant en borstzak | Rubberen manchetregelaars met merknaam en trekkoord in zoom | Gevormde onderrug voor stijl | Marinecontrast helpt om een bedrijfsimago te creëren en slijtageplekken te verbergen | De fabrikant garandeert de norm volgens EN-norm voor 25 wascycli! | Verstelbare elastische manchetten met haak en lus



Kortex



KX020 | KXRLLJ Hi-Vis Light Rain Jacket Kaunas

100% Polyester
S, M, L, XL, XXL, 3XL, 4XL, 5XL

Kortex

SIGNAL ORANGE	SIGNAL YELLOW
---------------	---------------

Bovenkant: 100% Oxford-polyester, voering: 100% polyestergeas | Lichtgewicht regenjas met hoge zichtbaarheid en ademende voering | Rits met windflap over de volle lengte | Twee verborgen zakken met zijopening en ritssluiting | Borstzak met klittenbandsluiting | Opbergbare capuchon in kraag | Afwerkingszakken op de rug en borst | Binnenmanchetten | EN ISO 20471:2013/A1:2016 klasse 3 en EN 343:2019



Kortex



KX804 | KXRJ Premium Hi-Vis Rain-Jacket Tampere

100% Polyester
S, M, L, XL, XXL, 3XL, 4XL, 5XL

Kortex

SIGNAL ORANGE	SIGNAL YELLOW
---------------	---------------

Waterbestendig 300D Oxford-polyester met hoogwaardige polyurethaancoating | Gevoerd polyester stiksel | Twee reflecterende strips van 5 cm breed rondom het lichaam, de mouwen en over beide schouders | Rits met windflap over de volle lengte | Twee verborgen zakken met zijopening en ritssluitingen | Borstzak met klittenbandsluiting | Opbergbare capuchon in kraag | Binnenmanchetten | Gecertificeerd volgens EN ISO20471:2013, klasse 3 en EN 343 | oranje voldoet ook aan GO/RT 3279 | Voorzien van EAN-barcode | Afzonderlijk verpakt in polyethyleenzakken | Instructies voor gebruik in alle officiële EU-talen | De fabrikant garandeert de reflecterende eigenschappen volgens de EN-norm voor 25 wasbeurten bij 40°C



Kortex



KX809S | KXPJ Robust 4-in-1 Hi-Vis Pilot Jacket Oslo

60% Katoen / 40% Polyester, Voering: 100% Polyester
XS, S, M, L, XL, XXL, 3XL, 4XL, 5XL
245 g/m²

Kortex

SIGNAL ORANGE/BLACK	SIGNAL YELLOW/BLACK	SIGNAL YELLOW/NAVY
---------------------	---------------------	--------------------

Pilotenjas van schuurbestendige katoen-polyestermix, PU-coating | Twee borstzakken, groot smartphonezakje, twee heupzakken, mouwvak, binnenzak | Optionele afneembare bontkraag van polyester | Optionele afneembare voering | Optionele afneembare mouwen | Geen extern etiket op het product: geschikt voor rebranding | Afwerkingstoegang voor gemakkelijk bedrukken | Gecertificeerd volgens EN ISO 20471 klasse 3 (vest volgens klasse 2) | Voorzien van EAN-barcode | Afzonderlijk verpakt in polyethyleenzakken | Instructies voor gebruik in alle officiële EU-talen | De fabrikant garandeert de reflecterende eigenschappen volgens de EN-norm voor 25 wasbeurten bij 40°C



SAFE-GUARD
by **Result**



RT18 | R018X **Safety Jacket**

100% Polyester
S, M, L, XL, XXL, 3XL

Result Safe-Guard

FLUORESCENT ORANGE | FLUORESCENT YELLOW

ISOEN20471:2013 Specificatie, klasse 3 goedgekeurd | Waterdicht (3000mm) en winddicht | Buiten: Oxford Oxford met PU-coating | Isolatie: 160 g polyesterwatten | Voering: 190T diamant gewatteerde polyester | Naadloze waterscheiding schouders | Volledig getapete naden | Verborgen capuchon in de kraag met trekkoord | Volledige ritssluiting vooraan | 2 ruime voorzakken, 1 binnenzak en 1 telefoonzak | Stud sluitende storm flap | 50 mm genaaiide veiligheidsstapes met 3M™ Scotchlite™ reflecterende materialen | Toegangspunten voor decoratie: ritssluiting in binnenzoom aan achterkant | Door de waterdichte coating heeft het artikel een geur na het uitpakken. Als het kledingstuk eenmaal is gebruikt, van decoratie is voorzien of is gelucht, zal de geur verdwijnen | De fabrikant garandeert de reflecterende eigenschappen volgens de EN-norm voor 25 wasbeurten!



SAFE-GUARD
by **Result**



RT217X | R217X **High Vis Winter Blouson**

100% Polyester
S, M, L, XL, XXL, 3XL, 4XL

Result Safe-Guard

FLUORESCENT ORANGE | FLUORESCENT YELLOW

EN ISO20471: 2013 Specificatie, Klasse 3 goedgekeurd | EN343 goedgekeurd | Volledig getapete waterdichte naden | Verborgen kap, met trekkoord versteller | Zwaar uitgevoerde ritssluiting vooraan | Stud sluitende storm flap | Eén binnencompartiment rechts | 50 mm genaaid van veiligheidstapes | Twee zijzakken met klepbescherming | Deze kledingstukken moeten vastgemaakt worden en schoon worden gehouden om de effectiviteit te behouden | Elastische tailleband | Buitenkant: 300D PU-gecoat Oxford Polyester | Isolatie: Gewatteerde 4oz Polar-Therm padding | Voering: 100% gewatteerde polyester padding | De fabrikant garandeert de reflecterende eigenschappen volgens de EN-norm voor 25 wasbeurten!



SAFE-GUARD
by **Result**



RT218X | R218X **High Vis Motorway Coat**

100% Polyester
S, M, L, XL, XXL, 3XL, 4XL

Result Safe-Guard

FLUORESCENT ORANGE | FLUORESCENT YELLOW

Buitenkant: 300D PU-gecoat Oxford Polyester | Isolatie: Gewatteerde Polar-Therm watten | Voering: 190T Diamant gewatteerde 100% polyester | EN ISO20471: 2013, Klasse 3 goedgekeurd | Volledig getapete waterdichte naden | Verborgen opvouwbare capuchon met trekkoord | Heavy-duty tweeweg openende ritssluiting vooraan met stormflap over | Twee grote met stormflap afgedekte zakken - een binnenzak | Deze kledingstukken moeten vastgemaakt worden en schoon worden gehouden om de effectiviteit te behouden | De fabrikant garandeert de reflecterende eigenschappen volgens de EN-norm voor 25 wasbeurten! | 50 mm genaaiide veiligheidsstapes



SAFE-GUARD
by **Result**



RT452 | R452X **Motorway 2-Tone Safety Coat**

100% Polyester
S, M, L, XL, XXL, 3XL

Result Safe-Guard

FLUORESCENT ORANGE/BLACK | FLUORESCENT YELLOW/BLACK

Buitenkant: 300D PU gecoat Oxford 100% polyester, vulling: 160 g / m² 100% polyester, voering: 190T diamant gewatteerde 100% polyester | Waterdicht 1000 mm, winddicht | EN ISO 20471: 2013 + A1-2016- Klasse 3 | RIS-3279-TOM- Klasse 3 (alleen oranje) | 50 mm reflecterende schouder-, body- en mouwbanden | Grote zakken met stormflap | Opvouwbare capuchon met trekkoord | Stud sluitende storm flap | Diamant gewatteerde voering | Heavy-duty 2-wegritssluiting | Volledig getapete naden | Opstaande kraag | Binnenzak | Donker onderste paneel maskeert vuil | Klaar om te merk: tag-free | Decoratietoegang: ritssluiting aan de achterkant | Decoratietype: transfer, print & borduurwerk | De fabrikant garandeert de reflecterende eigenschappen volgens de EN-norm voor 25 wasbeurten!



GENUINE
recycled
by Result



RT500 | R500X **Recycled Ripstop Padded Safety Jacket**

100% Polyester
S, M, L, XL, XXL, 3XL, 4XL

Result Genuine Recycled

FLUORESCENT ORANGE | FLUORESCENT YELLOW | NAVY

Buitenkant: 100% gerecycleerd ripstop polyester met TPU. Vulling: 200g/m² 100% REPEVE® gerecycleerd polyester. Voering: 100% gerecycleerd polyester | Verbeterde waterafstootbaarheid: regen druppelt van het kledingstuk af | Luchtdoorlatend | Winddicht | En ISO 20471: 2013+A1:2016 klasse 2 | RIS-3279-TOM - klasse 2 (alleen oranje) | Navy: uitsluitend betere zichtbaarheid | Lange YKK-ritssluiting voorzijde met kinbescherming en ritstrekker | Elastische zoom met band, manchetten en capuchon | Gevormd langer achterpaneel | Bedrukte veiligheidsbanden | Voorzakken met rits | Gewatteerde capuchon | Binnenzak | Ophanglus | Gerecycleerde slijtagebestendige ripstop-buitenkant met sterke REPVE®-vulling gemaakt van milieuvriendelijke materialen uit gerecycleerde plastic flessen en industrieel afvalmateriaal | PFOA-vrij | Einde levensduur recycleerbaar | Rits voor toegang decoratie: binnenin linkerborst en rug | Klaar om te merken | Polybag is biologisch afbreekbaar | Gemaakt van 23 plastic flessen (1 liter) | De fabrikant garandeert de reflecterende eigenschappen in overeenstemming met de EN-norm voor 25 wasbeurten bij 40°C.



SAFE-GUARD
by Result



RT325 | R325M **Men's Soft Padded Safety Jacket**

100% Polyester
S, M, L, XL, XXL, 3XL, 4XL

Result Safe-Guard

FLUORESCENT ORANGE/GREY | FLUORESCENT YELLOW/GREY

Buitenkant: 75D 100% Polyester mechanische stretch/TPU film | Vulling: 100% zacht Polyester | ISO EN20471: 2013 Klasse 2, Orange voldoet ook aan RIS-3279-TOM | Reflecterende print schouder-, body & mouwbanden | Grijs voering en afwerking | Zacht gebonden manchet en zoom | Langere achterwand | Ritszakken | Opstaande kraag | Hang tag-lus | Binnenzak | Klaar om te re branden - labelloos | De fabrikant garandeert de reflecterende eigenschappen volgens de EN-norm voor 25 wasbeurten!



SAFE-GUARD
by Result



RT325F | R325F **Women's Soft Padded Safety Jacket**

100% Polyester
XS, S, M, L, XL

Result Safe-Guard

FLUORESCENT ORANGE/GREY | FLUORESCENT YELLOW/GREY



YOKO
HI-VIS



YK301 | HVP301 **Security Jacket**

100% Polyester
S, M, L, XL, XXL, 3XL
180 g/m²

YOKO

BLACK | NAVY

EN343 tegen slecht weer | Reflecterende banden van 5 cm breed | Gewatteerde polyester vulling van 4oz met nylon voering | Stand-alone kraag | Zwaar uitgevoerde rits met stormflap met noppen | 2 buitenzakken met stormflappen | Interne borstzak | Volledig gestikte en getapete naden | De fabrikant garandeert de norm volgens EN-norm voor 25 wascycli!

Buitenkant: 75D 100% Polyester mechanische stretch/TPU film | Vulling: 100% zacht Polyester | ISO EN20471: 2013 Klasse 2, Orange voldoet ook aan RIS-3279-TOM | Reflecterende print schouder-, body & mouwbanden | Grijs voering en afwerking | Zacht gebonden manchet en zoom | Langere achterwand | Ritszakken | Opstaande kraag | Hang tag-lus | Binnenzak | Klaar om te re branden - labelloos | Licht getailleerd | De fabrikant garandeert de norm volgens EN-norm voor 25 wascycli!



YK703 | HVW703 **Hi-Vis Chevron Quilted Jacket**
 100% Polyester
S, M, L, XL, XXL, 3XL
 190 g/m² YOKO

HI-VIS YELLOW

Voldoet aan EN ISO20471:2013, klasse 2 | Deze bodywarmer / jas is immuun voor metaaldetector en scanner, ideaal voor elektronische, telecommunicatie-industrieën | Zakken voor mobiele telefoons | Omkeerbare interactieve zip | Buitenlaag van 300D PU-gecoat polyester | Slimme diagonale chevron reflecterende banden rond het lichaam voor stijl en veiligheid | Soft-touch gewatteerde marine micro-stoffen voering op het lichaam en de armen | Mouwen zijn afneembaar | Zak voor mobiele telefoon op de rechterborst met reflecterende piping flap afgesloten met haak en lus | Elastische manchetten | Twee zakken aan de onderkant met reflecterende piping flappen | Binnenzak met klittenband | De fabrikant garandeert de reflecterende eigenschap volgens de EN-norm voor 25 wascycli bij 40 °C



YK706 | HVW706 **Hi-Vis Kensington Jacket With Fleece Lining**
 100% Polyester
XS, S, M, L, XL, XXL, 3XL
 340 g/m² YOKO

BLACK HI-VIS ORANGE HI-VIS YELLOW NAVY
 PINK

Een slim uitziende Hi Vis Jacket gemengd met veiligheid, comfort, kwaliteit en stijl. | Soft touch, fraai gewatteerd en bestand tegen regen | Hi Vis Yellow & Orange Conform EN ISO 20471: 2013 Klasse 3 | Oranje voldoet ook aan RIS-3279-TOM voor de spoorweginindustrie | Twee 5 cm brede V-vormige reflecterende banden op het lichaam en rond de armen voor beste zichtbaarheid in het donker | Rechte kraag met kinbeschermer, zowel de borstzak als twee handverwarmende inzetzakken met ritssluiting | Een groot opgestikte zak aan de binnenzijde van een vaste fleecevoering | Extra reflecterende piping rond de uiteinden van elke mouw en body biedt extra zichtbaarheid en een coole look in het donker | Geweldige kleurkeuzes voor zowel werk- als vrijetijdskleding | Toegang tot decoratie via verborgen ritssluiting aan de binnenkant | De fabrikant garandeert de norm volgens EN-norm voor 25 wascycli! | Roze gemaakt in Lady Fit

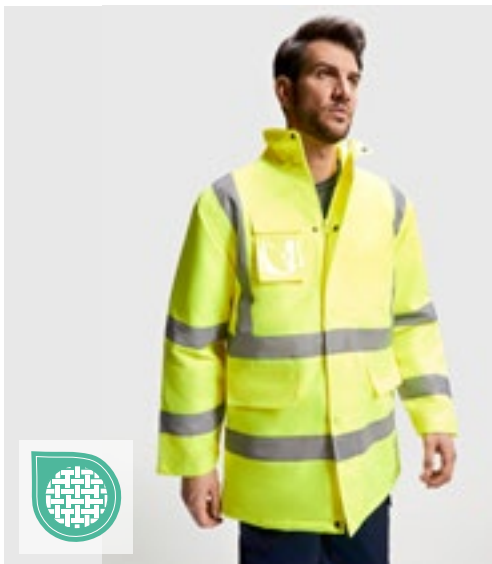

RY9320 | HV9320 **Jacket Merak**
 100% Polyester
S, M, L, XL, XXL, 3XL, 4XL
Roly Workwear

FLUOR YELLOW 221 GARDEN GREEN 52/FLUOR YELLOW 221 LEAD 23/FLUOR YELLOW 221
 NAVY BLUE 55/FLUOR ORANGE 223 NAVY BLUE 55/FLUOR YELLOW 221

Gecombineerde, gewatteerde hi-vis parka | Waterdichte stof met hitte-verzegelde naden | Opbergbare capuchon met verstelbare trekkoord | Twee horizontale reflecterende strips op romp en mouwen en verticale reflecterende strips op schouders | Borstzak met klep en klittenbandsluiting, en ID-houder | Twee voorzakken met flap | Binnenzak met rits | Verborgen manchetten op armen in 1x1 ribbreiwerk | Centraal knopenpaneel met metalen knopen voor sluiting en centrale dubbele schuiverrits | Afwerkzak voor zeefdruk | CE-gecertificeerd volgens de standaarden: EN ISO 13688:2013 en EN ISO 20471:2013/A1:2016, klasse I: 55221 - 55223 - 52221 - 23221, klasse II: 221

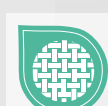
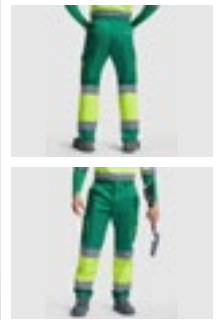
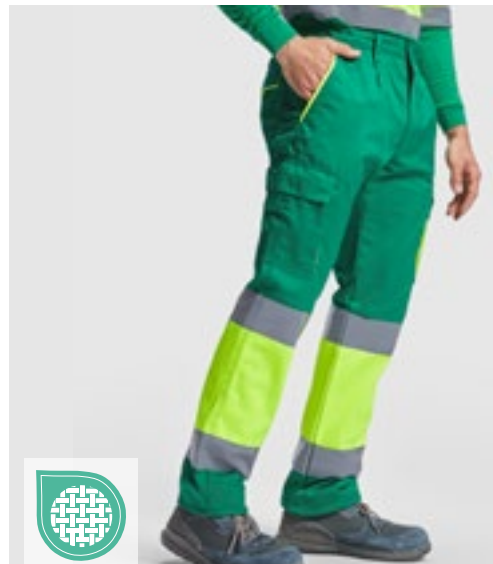

RY9321 | HV9321 **Trousers Enix**
 80% Polyester / 20% Katoen, Binnen: 100% Polyester
38, 40, 42, 44, 46, 48, 50, 52, 54, 56, 58, 60
Roly Workwear

GARDEN GREEN 52/FLUOR YELLOW 221 LEAD 23/FLUOR YELLOW 221 NAVY BLUE 55/FLUOR ORANGE 223
 NAVY BLUE 55/FLUOR YELLOW 221

Gevoerde lange broek, hi-vis met meerdere zakken | Gecombineerd in twee kleuren en met reflecterende banden | Contrasterende, fluorescerende details op de zakken | Fleecevoering | Verstelbare elastische tailleband op de rug | Dubbel voorvak | Twee achterzakken met flap en klittenbandsluiting | Twee zijzakken met flap en klittenbandsluiting | CE-gecertificeerd volgens de standaarden: EN ISO 13688:2013 en EN ISO 20471:2013/A1:2016, klasse I: 55221 - 55223 - 52221 - 23221



YOKO. HI-VIS



YK018T | HV018T **Hi-Vis Cargo Trousers With Knee Pad Pockets**

80% Polyester / 20% Katoen

Taille: 28, 30, 32, 34, 36, 38, 40, 42, 44, 46, 48 Inch / Lengte: 31 (normaal), 33 (lang)
340 g/m²

YOKO

BLACK | HI-VIS ORANGE | HI-VIS YELLOW | NAVY

Hi Vis Yellow & Hi Vis Orange Conform EN ISO20471: 2013 Klasse 1 en Black & Navy zorgen voor een beter zicht | Reflecterende banden met een breedte van 5 cm - 3M™ Scotchlite™ | 2 reflecterende banden rond elk been | Tailleband met 5 riemlussen en knoopsluiting | Ritssluiting aan de voorkant | Cargozakken op het been | Kniezakken met verborgen toegang | Opgestikte achterzak met knoopsluiting | Taille 28 alleen in lengte 31 beschikbaar | De fabrikant garandeert de norm volgens EN-norm voor 25 wascycli!



BEST SELLER



SAFE-GUARD by Result®



RT327 | R327X **Safety Cargo Trouser**

80% Polyester / 20% Katoen

XS, S, M, L, XL, XXL, 3XL, 4XL / Lengte: 32 (81 cm)
280 g/m²

Result Safe-Guard

FLUORESCENT ORANGE | FLUORESCENT YELLOW

Gedeeltelijk elastische tailleband met riemlussen | Rits aan de voorkant met knoopsluiting | Comfortabele tailleband aan de achterkant | Rugpatch & zakken voor liniaal | Steekzakken aan de voorkant en ritszakken | Zwarte contrast panelen | Bar tack stress punten | Reflecterende beenbanden | Zijkvakken | Zakken voor kniebeschermers | Hamerlus | Weggesneden label | EN20471:2013 Klasse 2 | De fabrikant garandeert de reflecterende eigenschappen volgens de EN-norm voor 25 wasbeurten!



SAFE-GUARD by Result®



RT22 | R022X **Safety High Vis Trouser**

100% Polyester
S/M, L/XL, XXL

Result Safe-Guard

FLUORESCENT ORANGE | FLUORESCENT YELLOW

ISOEN20471:2013 Specificatie, goedgekeurd voor klasse 1 | Waterdicht (3000 mm) en winddicht, getapete naden | 50 mm genaaide veiligheidstapes met reflecterende materialen | Geen buitenbeennaad | 2 zijzakken en 1 achterzak met sleutel | Elastiek in de taille met trekkoord | Verstelbare enkelverstellers | Polyester met PU-coating | De fabrikant garandeert de reflecterende eigenschappen volgens de EN-norm voor 25 wasbeurten!



REGATTA PROFESSIONAL



RG523R | TRJ523R **Pro Hi Vis Insulated Overtrouser**

100% Polyester
S, M, L, XL, XXL, 3XL

Regatta High Visibility

ORANGE/NAVY | YELLOW/NAVY

Conform EN20471 klasse 2 (incl. maat S) en RIS-3279-TOM (alleen oranje) | Conform EN343:3.3 | Waterdichte en ademende Isotex 10000 100% polyester stof met 100% gerecyclede Thermoguard-isolatie | Winddichte stof met getapete naden en volledig gevoerde binnenkant | Uit te knippen label

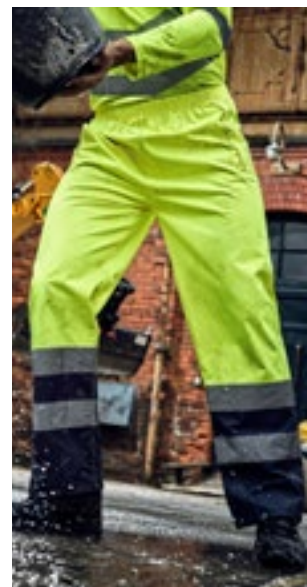

REGATTA PROFESSIONAL



RG5050 | TRW505 **Pro Hi-Vis Over Trousers**

100% Polyester
S, M, L, XL, XXL, 3XL
145 g/m²

Regatta High Visibility

ORANGE/NAVY | YELLOW/NAVY

Waterdicht en ademend Isotex 10 000 gecoate polyester stof | Voldoet aan EN 343, klasse 3:3 | Winddicht weefsel | Getapete zoom | Geel voldoet aan EN20471, klasse 1 | Oranje kleur voldoet aan RIS-3279 / TOM | Drukknoppen aan de zoom | Elastiek in de taille | De fabrikant garandeert de reflecterende eigenschappen in overeenstemming met de EN-norm voor 5 wasbeurten



YK461 | HVS461/2/3
100% Polyester
S, M, L, XL, XXL, 3XL

Hi-Vis Waterproof Over-Trousers



YOKO



YK016T | HV016T
100% Polyester
S, M, L, XL, XXL, 3XL
280 g/m²

Hi-Vis Jogging Bottoms



YOKO

BLACK	HI-VIS ORANGE	HI-VIS ORANGE/NAVY
HI-VIS YELLOW	HI-VIS YELLOW/NAVY	NAVY

BLACK	HI-VIS ORANGE	HI-VIS ORANGE/NAVY
HI-VIS YELLOW	HI-VIS YELLOW/NAVY	NAVY

Geel en oranje met hoge zichtbaarheid. De combinatie van deze twee kleurtinten voldoet aan EN ISO20471: Klasse 1 Alle kleuren voldoen aan EN343 tegen slecht weer | Waterdicht Polyester met Oxford PU-coating | Twee 5 cm brede reflecterende banden rond de onderbenen | Elastische tailleband | Gestikte en getapete naden | Drukknoppen onderaan voor aanpassing | De producent staat garant voor 25 wasbeurten bij 40 ° C volgens de Europese normen

Geel met een hoge zichtbaarheid en oranje voldoen aan EN ISO 20471, klasse 1 en oranje is ook gecertificeerd voor gebruik met RIS-3279-TOM voor de spoorweginindustrie | Black & Navy zorgen voor een betere zichtbaarheid | Gemaakt van anti-pill enkelvoudige jersey gebreide zachte polyester | Volledig elastische taille met goed gemaakt trekkoord | Twee retro reflecterende banden van 5 cm breed tot aan het midden van de dij | Cargozak met klittenband op beide pijpen | Twee heupzakken met ritssluiting | Een opgestikte achterzak met klittenbandsluiting | Elastische enkels | Comfortabel om te dragen, voor maximale beweging zonder beperking | De fabrikant garandeert de norm volgens EN-norm voor 25 wascycli!



YK451 | HVS451
100% Polyester
S, M, L, XL, XXL, 3XL
210 g/m²

Hi-Vis Soft Flex Breathable Rain Trousers



YOKO

HI-VIS YELLOW	ORANGE
---------------	--------

300D Polyester | Voldoet aan EN ISO20471: 2013 Klasse 1 en EN343 Klasse 3.3 | Gemaakt van zacht aanvoelend, ademend PU-gecoat buitenmateriaal met meshvoering | 3M hitte-verzegelde reflecterende banden rond de bodem van elk been; twee toegangszakken | Drukknoppen voor verstelbare enkel | Gestikte en met tape gelaste naden | De fabrikant garandeert de reflecterende eigenschap volgens de EN-norm voor 25 wascycli bij 40 ° C



RG5030 | TRJ503
65% Polyester / 35% Katoen
S, M, L, XL, XXL, 3XL

Pro Hi-Vis Joggers



Regatta High Visibility

ORANGE/NAVY	YELLOW/NAVY
-------------	-------------

65% polyester/35% katoen, geborsteld materiaal aan de achterkant | EN ISO 20471:2013 +A1:2016 Klasse 1 | Oranje ook RIS-3279/TOM | Cordura®-materiaal bij de knie voor duurzaamheid | Elastische taille met trekkoord | Zijzakopeningen



RT328 | R328X
80% Polyester / 20% Katoen
XS, S, M, L, XL, XXL, 3XL, 4XL
280 g/m²

Safety Cargo Shorts



Result Safe-Guard

FLUORESCENT ORANGE	FLUORESCENT YELLOW
--------------------	--------------------

Gedeeltelijk elastische tailleband met riemlussen | Rugpatch & zakken voor liniaal | Zwarte contrast panelen | Bar tack stress punten | Reflecterende beenbanden | Zijvakken | Steekzakken aan de voorkant en ritszakken | Hamerlus | Katoenen keperstof | Weggesneden label | EN20471:2013 Class 1 | De fabrikant garandeert de reflecterende eigenschappen volgens de EN-norm voor 25 wasbeurten!

AANWIJZINGEN

Wasvoorschriften in combinatie met een bedrukking of borduring

De was instructies in het kledingstuk zijn speciaal voor dit product. Mocht u deze gaan bedrukken of borduren dan dient u zelf een eigen was instructie toe te voegen bij het product.

Kleuren, maten en wasvoorschrift

Namen van kleuren en maten in onze catalogus zijn zo als ze lijken en niet onderworpen aan de verwachtingsnormen van een consument. Dit betekend dat b.v. Fabrikant A t shirt maat XL een geheel ander pasvorm kan hebben als het XL t shirt van Fabrikant B. Ook kan er een verschil zijn binnen het merk ontstaan qua maten en kleur. b.v. een Polo en een t shirt kunnen wel dezelfde maat hebben maar de afmeting kan anders zijn i.v.m. vorm en soort stof wat gebruikt word. Unisex producten van dezelfde fabrikant zijn ook anders gesneden dan de dames en heren t shirt. Het spreekt vanzelf dat damesoverhemden anders dan de corresponderende heren overhemden gesneden zijn. De kleur komt anders over bij verschillende producten binnen hetzelfde merk b.v. de kleur navy is anders gekleurd op een polo dan op een sweater omdat er een andere soort stof gebruikt word. De namen van de kleuren zijn dikwijls alleen een naam. Maar zelfs met een kleur naam waarvan de meeste consumenten een idee hebben, zijn er vaak verschillen te constateren. Bv. appelgroen is voor de ene heel fel groen en voor de ander zacht groen. Ook dezelfde kleur naam van Fabrikant A en Fabrikant B kunnen totaal verschillend zijn. De kleuren in de kleurenbalk in onze catalogus is ook niet 100% vanwege papier druktechnische redenen. Wij adviseren u bij grote hoeveelheden textiel die u wilt bedrukken/borduren een sample mee te bestellen zodat u eerst deze kunt beoordelen. Wij willen u erop wijzen dat u eerst de textiel van katoen of katoen mix voor het dragen moet worden gewassen. Dit vanwege (hoewel volkomen onschadelijk) chemische residuen in de textiel kunnen achterblijven. En dit kan leiden tot chemische reacties, door b.v. transpiratie, UV stralen en wrijving op de huid. Voorvloeiende klachten zijn dus uitgesloten.

Verwijdering informatie Batterijen

In connection with the sale of batteries or the delivery of equipment that contains In verband met de verkoop van batterijen of met de levering van apparatuur die batterijen bevatten, zijn wij verplicht om uw aandacht te vragen voor het volgende: U bent wettelijk verplicht om gebruikte batterijen in te leveren als eindgebruiker. U kunt batterijen die wij als nieuwe batterijen in het assortiment of hebben uitgeleverd aan u, kosteloos inleveren bij de verschillende inleverbakken in winkels e.d. De op de baterijen afgebeelde symbolen hebben devolgende betekenis: Het symbool van de doorgekruiste afvalbak geeft aan dat de batterij niet in het huishoudelijk afval moet worden gegooid.

Pb = Batterij bevat meer dan 0,004 procent lood

Cd = Batterij bevat meer dan 0,002 procent van de massa cadmium

Hg = Batterij meer dan 0,0005 procent kwik.

Let op de bovenstaande punten.

Ondergoed en sokken zijn van omruiling uitgesloten.

Hemden en blouses die niet meer in de originele verpakking zitten, kunnen niet teruggestuurd of omgeruild worden.

Parapluis met een lengte van meer dan 60 cm worden altijd in een aparte doos verzonden. Let op de extra vrachtkosten.

Maskers en hygiëne-producten mogen nooit geretourneerd of omgewisseld worden.

