NEW STYLES 2 2022

+ Winter SPECIAL

De artikelen van de volgende merken zijn opgenomen in de catalogus:

FSC
www.fsc.org
MIX
Papier van verantwoorde herkomst
FSC® C011984

ICONS

MATERIAAL

Organisch Katoen

Gerecycleerde materialen

Gerecycleerde flessen

Eerlijke arbeidsvoorwaarden

Fairtrade

PFC free

LABEL

Tear Away (nek-) label / uitneembaar

Geen (nek-) label

ONDERHOUDSINSTRUCTIES

Non iron / Strijk vrij

Easy Care / Makkelijk in onderhoud

wasbaar

HOGE ZICHTBAARHEID

High-Vis (hoge zichtbaarheid)

Reflecterende elementen

Geïntegreerde lichtbron

SPECIALE FUNCTIES

3-in-1

Afneembare capuchon

Afneembare Pompon

Anti-bacterieel

Anti-pilling

Ademend

Vochtafvoerende eigenschappen

Grotere maten

Opening voor koptelefoonkabel

Snel drogend

Stretch

Sublimeerbaar

Volume

Deel van een productserie (zakken)

Verzegelde/getapete naden

Waterafstotend

Waterdicht

Omkeerbaar

Winddicht

INHOUD

NIEUWIGHEDEN 1
6-25

2 JASSEN
26-45

FLEECE 3
46-53

4 SWEATS
54-73

KNITWEAR 5
74-81

6 MUTSEN & CO.
82-95

WELLNESS 7
96-103

8 HI-VIS
104-111

GESCHENKEN 9
112-121

Verdere belangrijke informatie is te vinden op cataloguspagina 122.

1 NIEUWIGHEDEN

NEW

HENBURY

W840 | H840 **Unisex Sustainable Sweatshirt**

60% Katoen / 40% Polyester
XS, S, M, L, XL, XXL, 3XL, 4XL
300 g/m² Henbury

BLACK | HEATHER GREY | NAVY

Geregenereerde katoen / Gerecycleerde polyester | Normale pasvorm | Teruggeborstelde fleece | Ingezette mouwen | Geribde manchetten en zoom | V-inzetstuk aan halslijn | Nekband aan de achterkant | Henbury uitgesneden etiket | Bio-afbreekbare plastic tassen | Vanwege het gebruik van gerecycleerde materialen kunnen twee batches van kleur verschillen.

HENBURY

W841 | H841 **Unisex Sustainable Hoodie**

60% Katoen / 40% Polyester
XS, S, M, L, XL, XXL, 3XL, 4XL
300 g/m² Henbury

BLACK | HEATHER GREY | NAVY

Geregenereerde katoen / Gerecycleerde polyester | Normale pasvorm | Teruggeborstelde fleece | Ingezette mouwen | Kap uit 3 stukken met trekkoord en metalen uiteinden | Geribde manchet en zoom | V-inzetstuk aan halslijn | Henbury uitgesneden etiket | Bio-afbreekbare tassen | Vanwege het gebruik van gerecycleerde materialen kunnen twee batches van kleur verschillen.

HENBURY

W860 | H860 **Recycled Polyester Microfleece Jacket**

100% Polyester
XS, S, M, L, XL, XXL, 3XL, 4XL
280 g/m² Henbury

BLACK | NAVY

100% gerecycled polyester | Antipilling microfleece | Schouderpaneel | Elastische band aan halslijn en manchetten van dezelfde kleur | 2 enkele paspelzakken van gerecycled plastic met rits | Ophanglus buitenkant nek | Doorlopende rits aan de voorkant van gerecycled plastic | Ritsbescherming en voering aan de zoom | Antisliptrekkers van gerecycled plastic | Borstrits op RHS zoals gedragen met antisliptrekkers gemaakt van gerecycled plastic | Biologisch afbreekbare zakken | Henbury uitgesneden etiket

NEW

MY112 | MY112 **my pure mate - Unisex Tee**

100% Katoen

XXS, XS, S, M, L, XL, XXL, 3XL

160 g/m²

Miners mate

BLACK | HEATHER GREY | MUSTARD | NAVY | RED | SOFT BLUE | SOFT OLIVE | WHITE

100% gekamd ringgesponnen biologisch katoen voor een glad oppervlak en een perfecte afwerking. | Single jersey | Rechte snit met zijnaden voor een moderne pasvorm | Ingezette mouw | Modieus verhoogde schoudernaad voor extra comfort | 1x1 ribkraag | Afwerking kraag met bijkomend decoratief stiksel | Verborgen halsnaad | Afscheurbaar: het merklabel kan worden verwijderd , het driebladig label met certificeringsinformatie kan worden behouden | Offset neutraal maatlabel aan de zijkant in de halsnaad | Gewassen met enzymen | voorgekrompen

NEW

MY612 | MY612 **my pure mate - Unisex Hoody**

Effen kleuren: 80% Katoen / 20% Polyester; Heather Grey: 75% Katoen / 15% Polyester / 10% Viscose

XXS, XS, S, M, L, XL, XXL, 3XL

300 g/m²

Miners mate

BLACK | HEATHER GREY | NAVY | RED | WHITE

Gekamd ringgesponnen biologisch katoen & gerecycleerd polyester | Drielaags sweatshirt-materiaal met 100% biologisch katoen voor goede printresultaten | Eigentijdse snit met brede naad voor een modern ontwerp | Binnenin geborsteld voor een zacht, comfortabel gevoel | Inzetmouwen met manchetten met 2x1 boordsteek | Modieus verhoogde schoudernaad voor extra comfort | Kap met drie panelen voor een goede afwerking op het middelste paneel | Brede trekkoord in bijpassende kleur | Verborgen halsnaad | Zakken op de zijkant geplaatst voor een zo groot mogelijk printoppervlak vooraan | Afscheurbaar: het merklabel kan worden verwijderd , het driebladig label met certificeringsinformatie kan worden behouden | Offset neutraal maatlabel aan de zijkant in de halsnaad | Gewassen met enzymen | voorgekrompen

NEW

TJ9120 | 9120 **Mountain Fleece**

100% Polyester, Ripstop: 92% Polyester / 8% Elastaan

XS, S, M, L, XL, XXL, 3XL

344 g/m² Tee Jays

BLACK/BLACK DEEP GREEN/BLACK

Zwaar en zacht polyesterfleece | Borstzak | Twee voorzakken met rits | Elastische band aan mouwzoom | Versterkte naden | Versterkte ripstoppolyester aan schouders en ellebogen | SBS-ritsen

TJ9647 | 9647 **Women´s Lite Hooded Jacket**

Buiten+Vulling: 100% Polyester, Voering: 100% Nylon

S, M, L, XL, XXL, 3XL

Tee Jays

BLACK

Buitenkant: 100% gerecycled polyester 360T, Voering: 100% gerecycled nylon 380T, Isolatie: 100% polyester DuPont™ -vulling | Gevormde capuchon | 2 grote voorzakken | Binnenzak | Verstelbare zoom met trekkoord/stopper | Waterafstotend | Ripstopstof met matte 1x1-structuur | SBS-rits | Onzichtbare elastische manchetten

TJ9122 | 9122 **Mountain Fleece Bodywarmer**

100% Polyester, Ripstop: 92% Polyester / 8% Elastaan

XS, S, M, L, XL, XXL, 3XL

344 g/m² Tee Jays

BLACK/BLACK DEEP GREEN/BLACK

Zwaar en zacht polyesterfleece | Borstzak | Twee voorzakken met rits | Elastische band aan armsgaten en zoom onderaan | Versterkte naden | Versterkte ripstoppolyester aan de schouders | SBS-ritsen

NEW

TJ9113 | 9113 **Women´s Hybrid-Stretch Hooded Jacket**

100% Polyester

S, M, L, XL, XXL, 3XL

Tee Jays

BLACK/BLACK | DEEP GREEN/BLACK | NAVY/NAVY

Buitenkant: 100% polyester 300T - 90% polyester/10% elastaan, Voering: 100% polyester 380T, Isolatie: 100% polyester DuPont™-vulling | Maatwerk | Elastische zijnaden en mouwen | Twee voorzakken met rits | Binnenzak | Elastische band aan zoom onderaan | Capuchon | SBS-ritsen

TJ9114 | 9114 **Hybrid-Stretch Bodywarmer**

100% Polyester

XS, S, M, L, XL, XXL, 3XL

Tee Jays

BLACK/BLACK | DEEP GREEN/BLACK | NAVY/NAVY

Buitenkant: 100% polyester 300T - 90% polyester/10% elastaan, Voering: 100% polyester 380T, Isolatie: 100% polyester DuPont™-vulling | Maatwerk | Elastische zijnaden | Twee verborgen voorzakken met rits | Binnenzak | Elastische band bij armsgat | Opstaande kraag | SBS-ritsen

TJ09110 | 9110 **Hybrid-Stretch Jacket**

100% Polyester

S, M, L, XL, XXL, 3XL

Tee Jays

BLACK/BLACK | DEEP GREEN/BLACK | NAVY/NAVY

Buitenkant: 100% polyester 300T - 90% polyester/10% elastaan, Voering: 100% polyester 380T, Isolatie: 100% polyester DuPont™-vulling | Maatwerk | Elastische zijnaden en mouwen | Twee verborgen voorzakken met rits | Binnenzak | Elastische band aan zoom onderaan | Opstaande kraag | SBS-ritsen

NEW

JN796 | JN796 **Promo Hoody Man**

80% Katoen / 20% Polyester

S, M, L, XL, XXL, 3XL, 4XL, 5XL

280 g/m² James&Nicholson

BLACK	GRAPHITE	GREY HEATHER	LIME GREEN
NAVY	OLIVE	RED	ROYAL
WHITE	WINE		

Sweatstof met geborstelde voering | Dubbellaagse capuchon met trekkoord | Kangoeroezakje | Nekband | Manchetten met elastaan | Tear off!®-label

JN795 | JN795 **Promo Hoody Lady**

80% Katoen / 20% Polyester

XS, S, M, L, XL, XXL, 3XL

280 g/m² James&Nicholson

BLACK	GRAPHITE	GREY HEATHER	NAVY
PETROL	PINK	RED	ROYAL
WHITE	WINE		

Sweatstof met geborstelde voering | Dubbellaagse capuchon met trekkoord | Kangoeroezakje | Nekband | Manchetten met elastaan | Tear off!®-label | Licht getailleerd

JN1174 | JN1174 **Men´s Wintersport Jacket**

100% Polyester

S, M, L, XL, XXL, 3XL

James&Nicholson

BLACK/WHITE/LIGHT RED	ELECTRIC BLUE/WHITE/BLACK	LIGHT RED/WHITE/BLACK
NAVY/WHITE/LIGHT RED		

Sportief, waterdicht winterjack met DuPont™ Sorona®-vulling (hernieuwbare plantaardige grondstof) | Winddicht en waterdicht buitenmateriaal (10.000 mm waterkolom) | Ademend en waterdoorlatend, damp (5.000 g / m² / 24 uur) | Verzegelde naden | Vaste, verstelbare capuchon met vulling | Contrasterende inzetstukken op de mouwen en op de voor- en achterkant | Waterdichte tweewegritssluiting | Doorlopende windbescherming en met kinbescherming | Vier voorzakken met waterdichte ritsen | Binnenzak met rits en binnenzak van mesh | Kleine zak met rits op de linker onderarm | Verstelbare sneeuwbescherming met breedteverstelling aan de zoom | Elastische manchetten met duimlus | Rits voor decoratie aan de achterkant | Ritsen: YKK

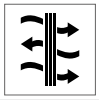

JN1173 | JN1173 **Ladies´ Wintersport Jacket**

100% Polyester

XS, S, M, L, XL, XXL

James&Nicholson

BLACK/WHITE/LIGHT RED	ELECTRIC BLUE/WHITE/BLACK	LIGHT RED/WHITE/BLACK
NAVY/WHITE/LIGHT RED		

Sportief, waterdicht winterjack met DuPont™ Sorona®-vulling (hernieuwbare plantaardige grondstof) | Licht getailleerd | Winddicht en waterdicht buitenmateriaal (10.000 mm waterkolom) | Ademend en waterdoorlatend, damp (5.000 g / m² / 24 uur) | Verzegelde naden | Vaste, verstelbare capuchon met vulling | Contrasterende inzetstukken op de mouwen en op de voor- en achterkant | Waterdichte tweewegritssluiting | Doorlopende windbescherming en met kinbescherming | Vier voorzakken met waterdichte ritsen | Binnenzak met rits en binnenzak van mesh | Kleine zak met rits op de linker onderarm | Verstelbare sneeuwbescherming met breedteverstelling aan de zoom | Elastische manchetten met duimlus | Rits voor decoratie aan de achterkant | Ritsen: YKK

NEW

FINDEN+HALES

FH690 | LV690 **Adults All Weather Robe**

Buiten: 100% Nylon, Binnen: 100% Polyester

One Size

130 g/m², 280 g/m² Finden+Hales

BLACK NAVY

Buitenzijde: 100% nylon, Binnenzijde: 100% polyester-sherpafleece | Waterdichte stof tot 4000 mm | Lichtgrijze sherpafleece voering | Groot decoratieoppervlak | Met capuchon | Met lange mouwen en verstelbare manchetten met klittenband | Eén maat - 104 cm lengte, 82 cm halve borst | 2 voorzakken met microfleece voering | Binnenzak met rits | Opgestikte binnenzak | Dubbelzijdige rits voor bewegingsvrijheid met microfleece voering | Zonder tags voor eenvoudige re-branding | Verborgen rits voor toegang tot borduurwerk

SF MEN

SFM086 | SF086 **Unisex Cuffed Lounge Pants**

96% Katoen / 4% Elastaan

XS, S, M, L, XL, XXL, 3XL

180 g/m² SF Men

BOTTLE/WHITE SNOWFLAKES
NAVY/WHITE STARS
RED/WHITE STRIPES
HEATHER GREY/WHITE STARS
NAVY/WHITE STRIPES

Single jersey | Elastische tailleband in dezelfde kleur | Trekkoord | Omgeslagen zoom | Zakken in de zijnaad | Tear-out label

NEW

CRAGHOPPERS
EXPERT

CEN003 | CEN003 **Expert Padded Jacket**

Buiten: 100% Polyamide, Binnen+Voering: 100% Polyester

XS, S, M, L, XL, XXL, 3XL

60 g/m² Craghoppers Expert

BLACK DARK NAVY

Buitenzijde: 100% polyamide, Voering & opvulling: 100% polyester | Polyamide ripstop met EcoShield DWR-afwerking, voering van gerecycled polyester, ThermoPro-vulling van gerecycled polyester en gerecyclede ritsbanden | Relaxed fit | Lengte 32" (ca. 81 cm) | 4 zakken | 2 met lage rits | 1 verborgen binnenzak met rits | 1 RFID-paspoort | Doorlopende ritssluiting met drukknoopsluiting en bescherming aan de binnenkant | Zoomverstellers met trekkoord aan de binnenkant | Aangehechte capuchon met versteller met koordstoppers aan de achterkant voor volledige aanpassing aan de kruin | Geribde binnenmanchetten | Warmteclassificatie 3 | Om dit product te maken, werd ongeveer 500 g gerecycled materiaal gebruikt

CEB008 | CEB008 **Expert Padded Vest**

Buiten: 100% Polyamide, Binnen+Voering: 100% Polyester

XS, S, M, L, XL, XXL, 3XL

60 g/m² Craghoppers Expert

BLACK DARK NAVY

Buitenzijde: 100% polyamide, Voering & opvulling: 100% polyester | Polyamide ripstop met EcoShield DWR-afwerking, voering van gerecycled polyester, ThermoPro-vulling van gerecycled polyester en gerecyclede ritsbanden | Relaxed fit | Lengte 28" (ca. 71 cm) | 4 zakken | 2 met lage rits | 1 verborgen binnenzak met rits | 1 RFID-paspoort | Doorlopende ritssluiting met bescherming aan de binnenkant | Zoomverstellers met trekkoord aan de binnenkant | Warmteclassificatie 3 | Om dit product te maken, werd ongeveer 410 g gerecycled materiaal gebruikt

NEW

CRAGHOPPERS EXPERT

CEU001 | CEU001 **Expert Merino Half Zip Long Sleeved Baselayer II**

80% Wol / 20% Polyester
XS, S, M, L, XL, XXL, 3XL
180 g/m² Craghoppers Expert

BLACK

Mix van merinowol en gerecycled polyester | Gerecyclede ritsband | Relaxed fit | Lengte 28" (ca. 71 cm) | Halve rits met bescherming aan de binnenkant | Om dit product te maken, werden ongeveer 7 flessen gerecycled

CRAGHOPPERS EXPERT

STRETCH

CEU002 | CEU002 **Expert Merino Baselayer Tight**

80% Wol / 20% Polyester
XS, S, M, L, XL, XXL, 3XL
180 g/m² Craghoppers Expert

BLACK

Mix van merinowol en gerecycled polyester | Relaxed fit | Elastiek in de taille | Om dit product te maken, werden ongeveer 6 flessen gerecycled

CRAGHOPPERS EXPERT

STRETCH

CEW009 | CEW009 **Expert Kiwi Waterproof Thermo Trouser**

100% Polyester
30, 32, 34, 36, 38, 40, 42
170 g/m² Craghoppers Expert

DARK NAVY

Bluesign-goedgekeurd AquaDry-membraan van gerecycled polyester met geborstelde polyester voering en gerecyclede ritsband | 3 zakken | Alle met rits | Gedeeltelijk elastische taille aan de zijkanten | Zoom-verstellers met klittenbandsluiting | Om dit product te maken, werden ongeveer 65 flessen gerecycled

NEW

CEW010 | CEW010 **Expert Packable Overtrouser**

100% Polyamide, Trim: 100% Polyester
XS, S, M, L, XL, XXL (Short, Regular, Large)
90 g/m² Craghoppers Expert

BLACK | DARK NAVY

Hoofdmateriaal: 100% polyamide / Rand: 100% polyester | EN343-3 Bluesign-goedgekeurd AquaDry-membraan polyester 2,5L met EcoShield DWR, gerecyclede polyester rand en gerecyclede ritsband | Relaxed fit | 2 zakken | Beide met rits | Elastische taille met trekkoord | Enkelritsen met bescherming en versteller in dezelfde stof | Om dit product te maken, werden ongeveer 16 flessen gerecycled

CEW011 | CEW011 **Expert Packable Jacket**

100% Polyester
XS, S, M, L, XL, XXL, 3XL
90 g/m² Craghoppers Expert

BLACK | DARK NAVY | POSEIDON BLUE

EN343-3 Bluesign-goedgekeurd AquaDry-membraan polyester 2,5L met EcoShield DWR, gerecyclede polyester rand en gerecyclede ritsband | Lengte 30" (ca. 76 cm) | 2 zakken | 2 gevoerde, lagere ritsen | Doorlopende ritssluiting met binnenrits en kinbescherming | Zoomverstellers met trekkoord aan de binnenkant | Aangehechte capuchon met versteller met koordstoppers aan de voorkant en versteller aan de achterkant | Gefuseerde manchetverstellers van dezelfde stof | Reflecterende details | Opbergzak | Om dit product te maken, werden ongeveer 19 flessen gerecycled

CEX004 | CEX004 **Card Wallet**

100% Polyester
10 x 5 x 0,6 cm
295 g/m² Craghoppers Expert

BLACK

100% gerecycled polyester 900D met EcoShield DWR-afwerking en PU-rug | Om dit product te maken, werden ongeveer 9 flessen gerecycled

CEX005 | CEX005 **Travel Wallet**

100% Polyester
23 x 5 x 2 cm
295 g/m² Craghoppers Expert

BLACK

100% gerecycled polyester 900D met EcoShield DWR-afwerking, PU-rug en gerecyclede ritsband | Om dit product te maken, werden ongeveer 7 flessen gerecycled

CEX006 | CEX006 **Neck Pouch**

100% Polyester
18 x 13 x 0,25 cm
80 g/m² Craghoppers Expert

BLACK

100% gerecycled polyestertaslan en gerecyclede ritsbanden | Om dit product te maken, werden ongeveer 2 flessen gerecycled

NEW

RY5080 | PK5080 **Parka Jacket Nepal**

100% Polyester

S, M, L, XL, XXL, 3XL

Roly

BLACK 02 NAVY BLUE 55

Buitenkant: 100% polyester, tafzijde, 110 g/m²; Vulling: 100% polyester, 160 g/m²; Voering: 100% polyester, tafzijde, 65 g/m² | Gewatteerd sportjack | Capuchon met piek | Rits aan de voorkant met bijpassende ritstrekker en kinbescherming | Elastische manchet | Twee zijzakken met rits | Binnenborstzak aan de linkerkant | Afwerkzak | Inclusief een opbergtas

RY5080K | PK5080 **Kids´ Parka Jacket Nepal**

100% Polyester

4, 6, 8, 10, 12, 14, 16 jaar

Roly

BLACK 02 NAVY BLUE 55

Buitenkant: 100% polyester, tafzijde, 110 g/m²; Vulling: 100% polyester, 160 g/m²; Voering: 100% polyester, tafzijde, 65 g/m² | Gewatteerd sportjack | Capuchon met piek | Rits aan de voorkant met bijpassende ritstrekker en kinbescherming | Elastische manchet | Twee zijzakken met rits | Binnenborstzak aan de linkerkant | Afwerkzak | Inclusief een opbergtas

RY5079 | CQ5079 **Winter Jacket Makalu**

100% Polyester

S, M, L, XL, XXL, 3XL

Roly

ARMY GREEN 15 BLACK 02 NAVY BLUE 55

Buitenkant: 100% polyester, 85 g/m²; Vulling: 100% polyester, 65 g/m²; Voering: 100% polyester, microfleece, 180 g/m² | Lichtgewicht waterdicht en winddicht jack | Hoge kraag en verstelbare, opvouwbare capuchon | Microfleece voering | Rits aan de voorkant en kinbescherming | Ventilatieopeningen aan de manchetten | Twee zijzakken met rits | Verstelbaar bij de zoom | Tear-out label

RY5085 | CQ5085 **Winter Jacket Surgut**

100% Polyester

S, M, L, XL, XXL, 3XL

Roly

BLACK 02 NAVY BLUE 55

Buitenkant: 100% polyester, 110 g/m²; Vulling: 100% polyester, 160 g/m²; Voering: 100% polyester, microfleece, 65 g/m² | Waterdicht, winddicht en gewatteerd jack | Hoge kraag | Rits aan de voorkant met bijpassende ritstrekker en kinbescherming | Twee zijzakken met rits | 2x1 geribde stof aan de manchetten en taille | Afwerkzak op de rug en links op de borst | Tear-out label

NEW

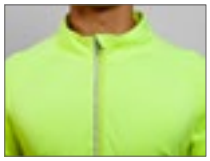

RY1113 | CA1113 **Men´s Melbourne Sweatshirt**

94% Polyester / 6% Elastaan

S, M, L, XL, XXL

200 g/m² Roly Sport

BLACK 02 | FLUOR CORAL 234 | FLUOR YELLOW 221 | HEATHER GREEN MINT 980
HEATHER ORANGE 310 | HEATHER ROYAL BLUE 248 | RED 60 | ROYAL BLUE 05
TURQUOISE 12

Praktisch herensweatshirt met lange raglanmouwen | Geborstelde voering | Verstevigde, verborgen naden in contrasterende kleuren aan de binnenkant van de nek | Omgekeerde halve ritssluiting in bijpassende kleur met reflecterend detail | Manchetten met duimopening | Langer aan de achterkant | Reflecterende details op de achterkant | Tear-out label

RY1114 | CA1114 **Women´s Melbourne Sweatshirt**

94% Polyester / 6% Elastaan

S, M, L, XL, XXL

200 g/m² Roly Sport

BLACK 02 | FLUOR CORAL 234 | FLUOR YELLOW 221 | FUCHSIA 40
HEATHER GREEN MINT 980 | HEATHER ORANGE 310 | HEATHER ROYAL BLUE 248 | ROYAL BLUE 05
TURQUOISE 12

Praktisch damessweatshirt met lange raglanmouwen | Geborstelde voering | Verstevigde, verborgen naden in contrasterende kleuren aan de binnenkant van de nek | Omgekeerde halve ritssluiting in bijpassende kleur met reflecterend detail | Manchetten met duimopening | Langer aan de achterkant | Reflecterende details op de achterkant | Tear-out label

RY9315 | HV9315 **Polo Shirt Vega**

100% Polyester

S, M, L, XL, XXL, 3XL, 4XL

170 g/m² Roly Workwear

NAVY BLUE 55/FLUOR YELLOW 221

100% Birdseye-piquépolyester | Hogezichtbaarheidspolo met korte mouwen, gemaakt van technische stof/praktisch materiaal | Twee gesegmenteerde waarschuwingsstroken op borst en rug | Contrasterend knopenpad met drie knopen | 1x1 geribde kraag | Scheurbestendige, sneldrogende stof | Optionele borstzak | Tear-out label | EU-gecertificeerd volgens EN ISO 13688:2013, EN ISO 20471:2013/A1:2016

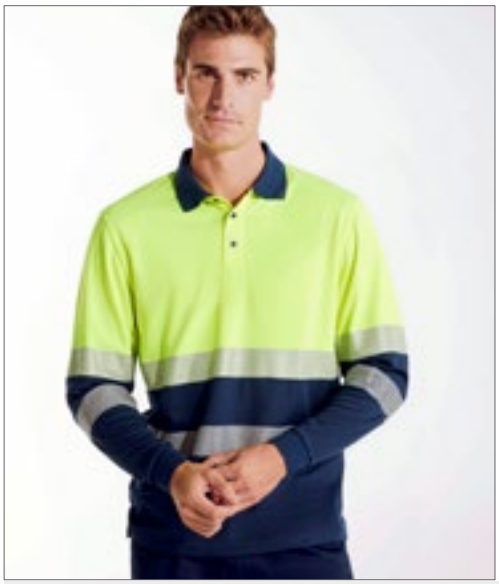

RY9316 | HV9316 **Polo Shirt Vega Long Sleeve**

100% Polyester

S, M, L, XL, XXL, 3XL, 4XL

170 g/m² Roly Workwear

NAVY BLUE 55/FLUOR YELLOW 221

100% Birdseye-piquépolyester | Hogezichtbaarheidspolo met lange mouwen, gemaakt van technische stof/praktisch materiaal | Twee gesegmenteerde waarschuwingsstroken op borst en rug | Contrasterend knopenpad met drie knopen | 1x1 geribde kraag | Scheurbestendige, sneldrogende stof | Optionele borstzak | Tear-out label | EU-gecertificeerd volgens EN ISO 13688:2013, EN ISO 20471:2013/A1:2016

NEW

RY9314 | HV9314 **Sweatshirt Spica**

65% Polyester / 35% Katoen
S, M, L, XL, XXL, 3XL, 4XL
280 g/m²
Roly Workwear

FLUOR YELLOW 221 | GARDEN GREEN 52/FLUOR YELLOW 221 | LEAD 23/FLUOR YELLOW 221
NAVY BLUE 55/FLUOR ORANGE 223 | NAVY BLUE 55/FLUOR YELLOW 221

Hogezichtbaarheidssweatshirt met halve ritssluiting, hoge kraag, kinbescherming en ritstrekker | Geborstelde voering | Verstevigde, verborgen naden aan de binnenkant van de kraag | Horizontale waarschuwingsstroken op borst en mouwen | 1x1 geribde stof aan de manchetten en zoom | EU-gecertificeerd volgens EN ISO 13688:2013 en EN ISO 20471:2013/A1:2016 Klasse II

RY9311 | CC9311 **Vest Polux**

100% Polyester
M/L, XL/XXL
Roly Workwear

FLUOR ORANGE 223 | FLUOR YELLOW 221

Hogezichtbaarheidsvest met rits aan de voorkant | Twee horizontale waarschuwingsstroken op de borst en verticale stroken op de schouders | Transparante zak aan de rechterkant van de borst voor een ID-tag | EU-gecertificeerd volgens EN ISO 13688:2013 en EN ISO 20471:2013/A1:2016 Klasse II

RY9313 | HV9313 **Vest Persei**

100% Polyester
S, M, L, XL, XXL, 3XL, 4XL
450 g/m²
Roly Workwear

NAVY BLUE 55/FLUOR YELLOW 221

Buitenzijde: 100% polyester, tafzijde; Vulling: 100% polyester; Hogezichtbaarheidsstof: 100% singlejerseypolyester, 450 g/m² | Hogezichtbaarheidsjack met meerdere zakken en hoge kraag | Rits vooraan met dubbelzijdige ritstrekker | Buitenzak aan de rechterkant voor mobiele telefoon | Twee geplooide voorzakken met zijsplitten | Twee penhouders | Ritszak | Windstopper in de manchetten | Langer aan de achterkant | Elastische breedteverstelling | Twee horizontale waarschuwingsstroken | EU-gecertificeerd volgens EN ISO 13688:2013 en EN ISO 20471:2013/A1:2016 Klasse I

RY9312 | HV9312 **Trousers Daily Stretch Hi-Viz**

65% Katoen / 33% Polyester / 2% Elastaan
38, 40, 42, 44, 46, 48, 50, 52, 54, 56, 58, 60
250 g/m²
Roly Workwear

GARDEN GREEN 52/FLUOR YELLOW 221 | LEAD 23/FLUOR YELLOW 221 | NAVY BLUE 55/FLUOR ORANGE 223
NAVY BLUE 55/FLUOR YELLOW 221

Lange, contrasterende hogezichtbaarheidsbroek met meerdere zakken | Comfortabel en flexibel materiaal | Elastische taille aan de achterkant | Twee voorzakken | Twee achterzakken met klep en klittenbandsluiting | Twee geplooide zijzakken met klep en klittenbandsluiting | EU-gecertificeerd volgens EN ISO 13688:2013 en EN ISO 20471:2013/A1:2016 Klasse I

NEW

RY8320 | ZS8320 **Nadal Shoes**

35, 36, 37, 38, 39, 40, 41, 42, 43, 44, 45, 46

Roly Footwear

35, 36, 37, 38, 39, 40, 41, 42, 43, 44, 45, 46

BLACK 02/BLACK 02
NAVY BLUE 55/WHITE 01
RED 60/WHITE 01
ROYAL BLUE 05/YELLOW 03
WHITE 01/BOTTLE GREEN 56
WHITE 01/GARNET RED 57
WHITE 01/GREY 47/BLACK 02
WHITE 01/NAVY BLUE 55
WHITE 01/RED 60/ROYAL BLUE 05
WHITE 01/YELLOW 03/NAVY BLUE 55

35, 36, 37, 38, 39, 40

CORAL 120/WHITE 01
MINT 98/WHITE 01

40, 41, 42, 43, 44, 45, 46

ARMY GREEN 15/WHITE 01
BLACK 02/WHITE 01
GARNET RED 57/GOLDEN YELLOW 96

Bovenkant: 60% polyester/40% Oxford-stof, naden en voering: 100% polyester, zool: EVA en rubber | Casual sportschoenen in retrostijl met smalle neus, rubberen zool, veters en strepen aan de zijkant

RY8335 | ZS8335 **Trekking Shoe Marc**

Polyurethaan / Polyester / EVA / TPR

36, 37, 38, 39, 40, 41, 42, 43, 44, 45, 46, 47

Roly Footwear

BLACK 02/FLUOR GREEN 222
BLACK 02/FLUOR ORANGE 223
EBONY 231/TURQUOISE 12

Buitenzijde: 100% PU-polyester, -mesh en -voering: 100% polyester, zool: EVA en rubber | Speciaal ontwikkeld voor trekking | Ronde veters | Ademend mesh | Contrasterende hogezichtbaarheidsdetails | Gevoerde binnenzool en antislipzool

RY8330 | ZS8330 **Trainers Woods**

Polyester / EVA

36, 37, 38, 39, 40, 41, 42, 43, 44, 45, 46

Roly Footwear

BLACK 02
EBONY 231
GARNET RED 57

Comfortabele en lichtgewicht sportschoenen | Flexibele rubberen zool met grip | Vetersluiting

RY8325 | ZS8325 **Bryant Shoes**

Polyurethaan / Polyester / TPR

36, 37, 38, 39, 40, 41, 42, 43, 44, 45, 46

Roly Footwear

WHITE 01

Uniseks sportschoenen | Vetersluiting | Gevoerde binnenzool

RY8310 | ZS8310 **Trekking Shoe Megos**

100% Polyester

36, 37, 38, 39, 40, 41, 42, 43, 44, 45, 46, 47

Roly Footwear

ARMY GREEN 15
BLACK 02
CHOCOLATE 87

Trekkingschoenen met ronde veters | Ademend mesh | Synthetisch lederen details | Contrasterende details in zwart | Gevoerde binnenzool en antislipzool

NEW

PW665 | PR665 **Chef´s Long Sleeve Stud Jacket**

65% Polyester / 35% Katoen

XS, S, M, L, XL, XXL, 3XL

195 g/m²

Premier Workwear

BLACK | WHITE

Katoenen keperstof | Mandarijn kraag | Sluiting met drukknopen | Omslagstijl

KX020 | KXRLJ **Hi-Vis Rain Lite Jacket Kaunas**

100% Polyester

S, M, L, XL, XXL, 3XL, 4XL, 5XL

Korntex

SIGNAL ORANGE | SIGNAL YELLOW

100% Oxford-polyester; Voering: 100% polyestermesh | EN ISO 20471:2013/A1:2016 klasse 3 en EN 343:2019 | Oranje voldoet aan RIS-3279-TOM 2e uitgave | Rits met windflap over de volle lengte |Twee verborgen zakken met zijopening en rits | Borstzak met klittenbandsluiting | Capuchon in kraag op te bergen | Afwerkzakken op rug en borst | Binnenmanchetten

MB7142 | MB7142 **Reflective Winter Beanie**

Buitenstof: 100% Acryl, Voering: 100% Polyester

One Size

Myrtle beach

BLACK | NAVY | ROYAL

Warme gebreide muts met reflecterende details (geen beschermende functie/geen PBM) | Klassiek geribd ontwerp met brede omslag | Fleece voering in de muts

MB7145 | MB7145 **Soft Knitted Winter Beanie**

100% Polyester

One Size

Myrtle beach

BLACK | DARK GREY | LIGHT GREY | NAVY | ROYAL

100% gerecycled polyester | Klassieke snit | Dubbeldik breiwerk | Voelt heerlijk zacht aan

NEW

printwear®

C1869 Thinsulate Gloves

100% Acryl
M/L, XL/XXL

BLACK

100% gebreid acryl, Thinsulate gevoerd

printwear®

C1486 Knitted Scarf

100% Acryl
160 x 25 cm

GREY MUSTARD SAGE

Grofgebreide sjaal

printwear®

C1476 Thinsulate Beanie

100% Acryl
One Size (58 cm)

BLACK DARK GREY NAVY

Gebreide muts zonder rand | Thinsulate gevoerd | Hoogwaardige afwerking | Hoofdomtrek ca. 58 cm

printwear®

C1459 Fisherman Beanie

100% Acryl
One Size

GREY MUSTARD SAGE

Grofgebreide vissersbeanie

printwear®

C1458 LED Beanie

100% Acryl
One Size

BLACK

Beanie met ledlicht

printwear®

C1456 rPET Beanie

100% Polyester
One Size

BLACK DARK GREY NAVY
OLIVE GREEN

Gebreide muts van gerecycled polyester

NEW

THE ONE TOWELLING

60°

TH1030 | T1-B **Classic Bathrobe**

100% Katoen
S/M, L/XL, XXL/3XL
340 g/m²
The One Towelling®

AQUA AZURE | BLACK | DENIM FADED | IVORY CREAM
LIME GREEN | NAVY BLUE | OLIVE GREEN | ORANGE
RED | ROYAL BLUE | WHITE | YELLOW

100% gekamd badstofkatoen | Brede pasvorm | 2 zakken | Hoge absorptie | Ophanglus

VOSSEN A TOUCH OF ENERGY

XF400 **Unisex Hooded Robe Texas**

100% Katoen
XS, S, M, L, XL, XXL
Vossen

XS, S, M, L, XL, XXL
BLACK | FLANELL | WINTERNIGHT
XS, S, M, L, XL
LAGOON | WHITE

Hoogwaardig velours oppervlak | Lengte 110 cm

TOWEL CITY

TC810 | TC810 **Adults´ Towelling Poncho**

100% Polyester
One Size
280 g/m²
Towel City

BLACK | NAVY | ROYAL
WHITE

3-delige kap | Kangoeroezakken van dezelfde stof | Zijsplitten op zoom | Telefoonzak binnen kangoeroezak

TOWEL CITY

TC811 | TC811 **Kids´ Towelling Poncho**

100% Polyester
3-5, 6-9, 10-13 jaar
280 g/m²
Towel City

BLACK | NAVY | ROYAL

3-delige kap | Kangoeroezakken van dezelfde stof | Zijsplitten op zoom | Telefoonzak binnen kangoeroezak

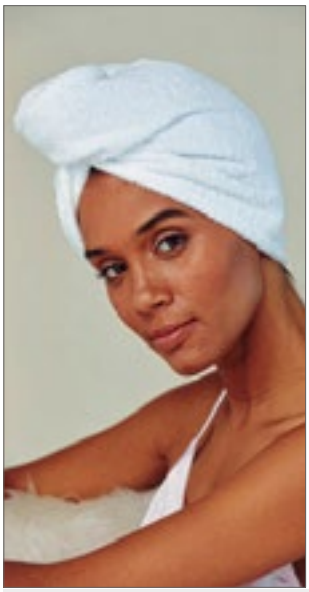

TOWEL CITY

Label

TC933 | TC933 **Hair Wrap**

100% Katoen
One Size
400 g/m²
Towel City

WHITE

Luxe badstof met uitstekend absorptievermogen | 2-delige kapvorm | Elastische lus voor bevestiging

NEW

FA1112WS | 1112 **AC-Umbrella FARE®-Collection, waterSAVE®**

dekking: 100% Polyester

Doorsnede: ca. 105 cm / Lengte: ca. 83 cm

FARE

BLACK | GREY | LIME | NATURE WHITE | NAVY BLUE | RED

Handige automatische functie voor snel openen | Hoogwaardig winddicht systeem voor maximale frameflexibiliteit in stormachtige omstandigheden | Flexibele glasvezelribben | Robuuste stalen schacht met betere corrosiebescherming dankzij zwarte galvanilering | Water- en vuilafstotende overkapping dankzij de originele Teflon™-glasvezelbescherming | Softtouch handgreep en bovenkant | Plastic handgreep | waterSAVE® — dit product wordt geproduceerd op een waterbesparende manier

FA1122WS | 1122 **AC-Umbrella OekoBrella, waterSAVE®**

dekking: 100% Polyester

Doorsnede: ca. 105 cm / Lengte: ca. 82 cm

FARE

BLACK | GREY | LIME | NATURE WHITE | NAVY BLUE | RED

Handige automatische functie voor snel openen | Winddichte functies voor meer frameflexibiliteit en verbeterde stabiliteit in winderige omstandigheden | Flexibele glasvezelribben | Polyester-pongee stoffen scherm, gemaakt van gerecycleerd plastic | Tips voor echt hout | Recht handvat van echt hout met optie voor promotionele etikets | Hogere corrosiebescherming door zwarte galvanilering van de stalen as | waterSAVE® — dit product wordt geproduceerd op een waterbesparende manier

FA1134WS | 1134 **AC-Umbrella OekoBrella, waterSAVE®**

dekking: 100% Polyester

Doorsnede: ca. 100 cm / Lengte: ca. 85 cm

FARE

BLACK | GREY | LIME | NATURE WHITE | NAVY BLUE | RED

Scherm: 100% polyesterpongezijde (gerecycleerd) | Handige automatische functie voor snel openen | Winddichte functies voor meer frameflexibiliteit en verbeterde stabiliteit in winderige omstandigheden | Flexibele glasvezelribben | Tips voor echt hout | Handgreep met afgeronde hoek, gemaakt van echt hout | Hogere corrosiebescherming door zwarte galvanilering van de stalen as | waterSAVE® — dit product wordt geproduceerd op een waterbesparende manier

FA5029WS | 5029 **Mini-Pocket Umbrella OekoBrella, waterSAVE®**

dekking: 100% Polyester

Doorsnede: ca. 98 cm / Lengte: ca. 26,5 cm

FARE

BLACK | GREY | LIME | NATURE WHITE | NAVY BLUE | RED

Scherm: 100% polyesterpongezijde (gerecycleerd), handgreep: echt hout, schacht: staal | Gemakkelijk te gebruiken dankzij veiligheidsloper | Hoogwaardig winddicht systeem voor maximale frameflexibiliteit in stormachtige omstandigheden | Handgreep in echt hout, promotioneel logo kan worden aangebracht | waterSAVE® — dit product wordt geproduceerd op een waterbesparende manier

NEW

FA5429WS | 5429 **AOC-Mini-Pocket Umbrella OekoBrella, waterSAVE®**

dekking: 100% Polyester
Doorsnede: ca. 98 cm / Lengte: ca. 29 cm

FARE

BLACK | GREY | LIME | NATURE WHITE | NAVY BLUE | RED

Handige dubbele automatische functie voor snel openen en sluiten | Hoogwaardig winddicht systeem voor maximale frameflexibiliteit in stormachtige omstandigheden | Polyester-pongee stoffen scherm, gemaakt van gerecycleerd plastic | Bamboe handvat met zwarte drukknop en optie voor promotionele labels | waterSAVE® — dit product wordt geproduceerd op een waterbesparende manier

FA5460WS | 5460 **Mini-Pocket Umbrella FARE®-AOC, waterSAVE®**

dekking: 100% Polyester
Doorsnede: ca. 97 cm / Lengte: ca. 28,5 cm

FARE

BLACK | GREY | LIME | NATURE WHITE | NAVY BLUE | RED

Handige dubbele automatische functie voor snel openen en sluiten | Hoogwaardig winddicht systeem voor maximale frameflexibiliteit in stormachtige omstandigheden | Verchroomde stalen as | Softtouch handgreep in kapkleur met zilverkleurige ontgrendelknop | Elastisch draagkoord en optie voor promotionele etikets | Hoes met zwarte biesjes | Plastic handgreep | waterSAVE® — dit product wordt geproduceerd op een waterbesparende manier

FA7810WS | 7810 **Fibreglass-Umbrella Windfighter AC2, waterSAVE®**

dekking: 100% Polyester
Doorsnede: ca. 120 cm / Lengte: ca. 91 cm

FARE

BLACK | GREY | LIME | NATURE WHITE | NAVY BLUE | RED

Handige automatische functie voor snel openen | Hoogwaardig winddicht systeem voor maximale frameflexibiliteit in stormachtige omstandigheden | Flexibele glasvezelribben | Stabiele glasvezelschacht | Water- en vuilafstotende overkapping dankzij de originele Teflon™-glasvezelbescherming | Softtouch handvat met geïntegreerde ontgrendelknop (kan worden gelaserd) | Grote diameter | Plastic handgreep | waterSAVE® — dit product wordt geproduceerd op een waterbesparende manier

FA7860WS | 7860 **AC-Alu-Umbrella Windmatic®, waterSAVE®**

dekking: 100% Polyester
Doorsnede: ca. 105 cm / Lengte: ca. 83 cm

FARE

BLACK | GREY | LIME | NATURE WHITE | NAVY BLUE | RED

Handige automatische functie voor snel openen | Hoogwaardig winddicht systeem voor maximale frameflexibiliteit in stormachtige omstandigheden | Flexibele glasvezelribben | Lichte, maar stabiele schacht van aluminium | Water- en vuilafstotende overkapping dankzij de originele Teflon™-glasvezelbescherming | Recht handvat met zwart zacht materiaal en optie voor promotionele etikets | waterSAVE® — dit product wordt geproduceerd op een waterbesparende manier

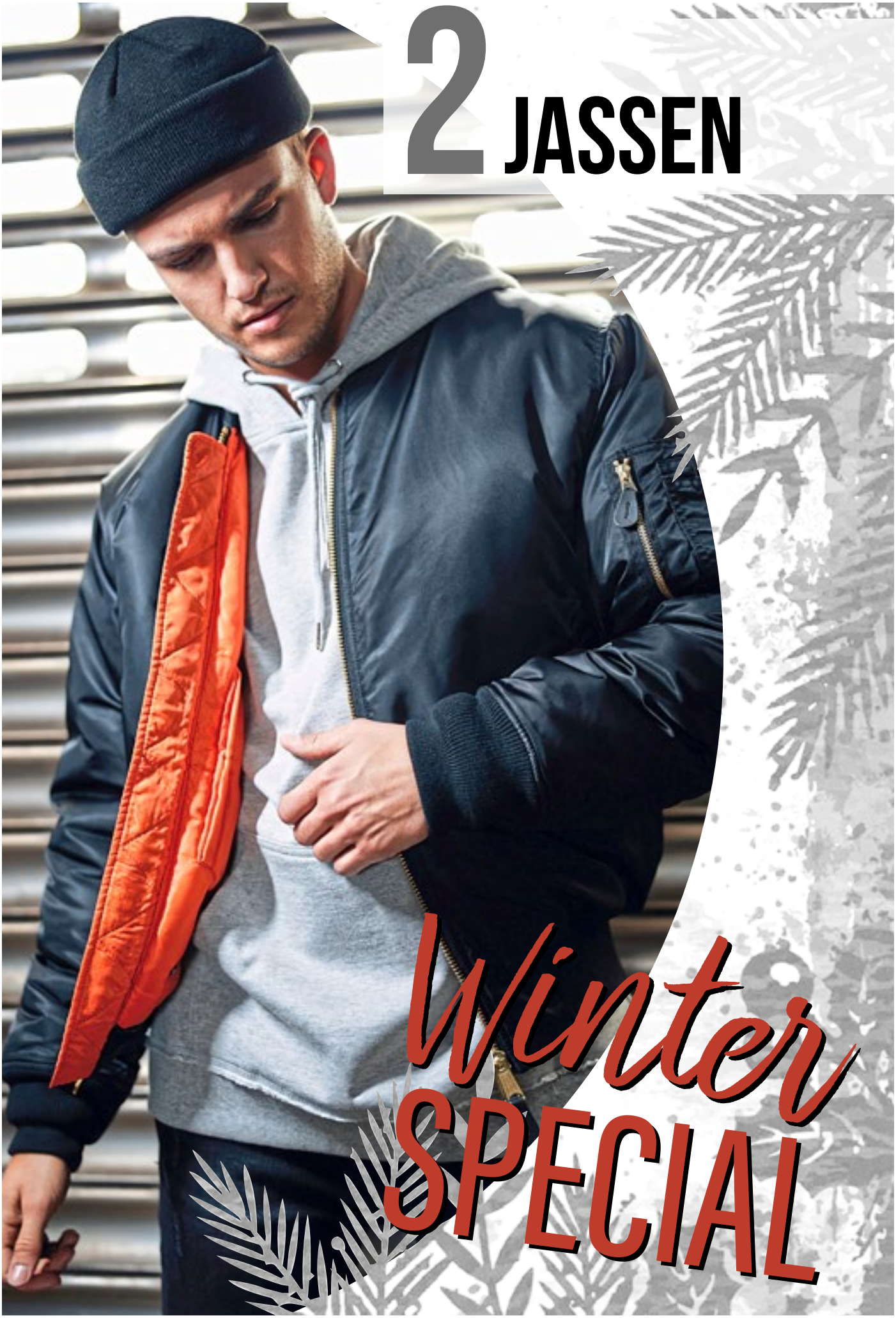
2 JASSEN
Winter
SPECIAL

S5350 | ST5350 **Biker Jacket Women**

100% Polyurethaan

S, M, L, XL

Stedman®

BLACK OPAL

Goede warmte-isolatie | Waterafstotend | Windbestendig | Kortere rug met middennaad | 2 binnenzakken | Zijzakken met metalen ritssluiting (nikkelvrij) | Brede stormflap | Metalen ritssluiting (nikkelvrij) | Schouder- en mouwpas met decoratieve steken | Verstelbare mouwen met rits | Ophanglus | Rits aan de binnenkant voor eenvoudige decoratie | Zijnaden en zijpanelen | Klein maatlabel in de kraag | Onderhoudslabel in zijnaad

S5250 | ST5250 **Biker Jacket**

100% Polyurethaan

S, M, L, XL, XXL

Stedman®

BLACK OPAL

Leder-look | Goede warmte-isolatie | Waterafstotend | Windbestendig | Centrale naad aan de rugzijde | Smalle opstaande kraag met drukknop | 2 binnenzakken | Borstzak met metalen rits (nikkelvrij) | Zijzakken met metalen ritssluiting (nikkelvrij) | Metalen ritssluiting (nikkelvrij) | Stormklep met decoratieve stiksels | Schouder- en mouwpas met decoratieve steken | Ophanglus | Rits aan de binnenkant voor eenvoudige decoratie | Zijnaden en zijpanelen | Klein maatlabel in de kraag | Onderhoudslabel in zijnaad

MY910 | MY910 **my mate - Unisex Sweat Jacket**

Hoofdmateriaal: 80% Katoen / 20% Polyester, Schouderstuk + Muts: 100% Polyester

XS, S, M, L, XL, XXL, 3XL

300 g/m² Miners mate

BLACK | BURGUNDY | GREY SOLID | NAVY | OLIVE

Hoodie met rits gemaakt van verschillende materialen | Gewaxt Taffeta®-polyester op de borst, schouders, mouwen en capuchon | Zacht geborsteld jerseymateriaal aan binnenzijde | Capuchon uit drie delen, sweatshirt-stof aan binnenkant | Trekkoord met veteruiteinden in bijpassende kleur | Nylon YKK-rits met metalen lip in het midden aan de voorkant | Zijzakken op de heupen | Geribde manchetten op de mouwen | Smalle dubbelgevouwen zoom | Middelgroot label aan één zijde | Verwijderbare mijnwerkers koppelen label | Voorgekrompen | Enzymen- en siliconenwas

MY810 | MY810 **my mate - Unisex Hybrid Jacket**

Hoofdmateriaal: 80% Katoen / 20% Polyester, Voorkant + Muts: 100% Polyester

XS, S, M, L, XL, XXL, 3XL

300 g/m² Miners mate

BLACK | BURGUNDY | GREY SOLID | NAVY | OLIVE

Gewatteerd hybride jack | Afneembare capuchon van 3 delen, dubbellaags en gewatteerd | Trekkoord en stopper | Geribde, opstaande kraag | Voorzijde gemaakt van polyester | Nylon YKK-rits met metalen lip in het midden aan de voorkant en op de kinbekleding | Zijzakken met nylon YKK-ritssluiting | Geribde manchetten op de mouwen en zoom | Achterzijde en raglanmouwen gemaakt van een katoen/sweatshirt/jersey-mix met zacht jerseymateriaal aan de binnenkant | Middelgroot label aan één zijde | Verwijderbare mijnwerkers koppelen label | Voorgekrompen | Enzymen- en siliconenwas

MY1010 | MY1010 **my mate - Unisex Hooded Windbreaker**

100% Polyester

XS, S, M, L, XL, XXL, 3XL

90 g/m² Miners mate

BLACK | BURGUNDY | GREY SOLID | NAVY | OLIVE

Lichtgewicht jack met capuchon | Wind- en waterafstotend | Capuchon met elastisch koord en polyester stoppen | Nylon rits aan de voorzijde, verborgen achter een naad | Zijzakken met rits | Elastische boorden op mouwen en onderste zoom | Gelaste binnennaden | Middelgroot label aan één zijde | Verwijderbare mijnwerkers koppelen label

BYB3101 | 3101 **M-65 Giant Jacket**

Buitenjas: Buitenstof + Voering + Muts: 100% Katoen; Voering armen: 100% Polyester; Binnenjas: Buitenstof + Voering + Vulling: 100% Polyester; Kraag: 80% Acryl / 20% Polyester

S, M, L, XL, XXL, 3XL, 4XL, 5XL

Build Your Brandit

BLACK NAVY OLIVE

Premium veldjack | Stof buitenkant: 265 g/m² | Zware stof | Verwijderbare binnenvoering | Ruime vakken | Gedetailleerde vintage appliqués

BYB3108 | 3108 **M-65 Standard Jacket**

Buitenjas: 80% Polyester / 20% Katoen, Voering: 100% Katoen; Binnenjas: 100% Polyester

S, M, L, XL, XXL, 3XL, 4XL, 5XL

Build Your Brandit

BLACK NAVY OLIVE URBAN-CAMO

Klassiek veldjack | Stof buitenkant: 235 g/m² | Robuust, waterafstotend materiaal aan de buitenkant | Verwijderbare binnenvoering | De capuchon kan in de kraag worden gevouwen

BYB3149 | 3149 **MA1 Jacket**

Buitenstof: 100% Nylon, Voering + Vulling: 100% Polyester

S, M, L, XL, XXL, 3XL, 4XL, 5XL

Build Your Brandit

ANTHRACITE BLACK BURGUNDY

Klassiek bomberjack | Stof buitenkant: 140 g/m² | Heuplengte | Duurzaam materiaal | Oranje voering | Geribde manchetten, kraag en zoom | Penvak met rits op bovenarm | Toegang voor borduurwerk

RG701 | TRA701 **Venturer 3-Layer Printable Hooded Softshell Jacket**

100% Polyester
S, M, L, XL, XXL, 3XL
300 g/m² Regatta Professional

BLACK/BLACK | BLACK/CLASSIC RED | FRENCH BLUE/NAVY
NAVY/FRENCH BLUE | NAVY/NAVY | SEAL GREY/BLACK

Geweven softshell XPT waterdicht en ademend 3-laags membraanweefsel met warme binnenzijde | Volledig bedrukbaar buitenmateriaal met windbestendig binnenmembraan | Afneembare softshell-capuchon, verstelbaar koord bij het gezicht en de verstelbare manchetten | 2 onderste zakken met rits en 1 borstzak met rits

RG702 | TRA702 **Women´s Venturer 3-Layer Printable Hooded Softshell Jacket**

100% Polyester
36 (10), 38 (12), 40 (14), 42 (16), 44 (18), 46 (20)
300 g/m² Regatta Professional

BLACK/BLACK | BLACK/CLASSIC RED | FRENCH BLUE/NAVY
NAVY/FRENCH BLUE | NAVY/NAVY | SEAL GREY/BLACK

Geweven softshell XPT waterdicht en ademend 3-laags membraanweefsel met warme binnenzijde | Volledig bedrukbaar buitenmateriaal met windbestendig binnenmembraan | Afneembare softshell-capuchon, verstelbaar koord bij het gezicht en de verstelbare manchetten | 2 onderste zakken met rits en 1 borstzak met rits

Z510 | R-510M-0 **Men´s Hydraplus 2000 Jacket**

100% Nylon
XS, S, M, L, XL, XXL, 3XL, 4XL
190 g/m² Russell

XS, S, M, L, XL, XXL, 3XL, 4XL
BLACK | CLASSIC RED | FRENCH NAVY | TITANIUM (SOLID)
XS, S, M, L, XL, XXL
AZURE BLUE

Nylon taslan | Waterbestendig materiaal tot 2000 mm (PU-coating) | Kritisch getapete naden | Ademend: 2000 g/m² per 24 uur | Verborgen 3-delige kap | Softtouch kraag aan de binnenkant | Volledig gevoerd | Zijzakken met ritssluiting | Raglanmouwen met gelede ellebogen | YKK-ritssluiting en dubbele regenhoes met extra klittenbandsluiting | Boord met koord | Intern vak voor mobiele telefoon | Toegang voor borduurwerk

Z510F | R-510F-0 **Ladies´ Hydraplus 2000 Jacket**

100% Nylon
XS, S, M, L, XL, XXL, 3XL, 4XL
190 g/m² Russell

XS, S, M, L, XL, XXL, 3XL, 4XL
BLACK | CLASSIC RED | FRENCH NAVY | TITANIUM (SOLID)
XS, S, M, L, XL, XXL
AZURE BLUE

Waterbestendig materiaal tot 2000 mm (PU-coating) | Kritisch getapete naden | Ademend: 2000 g/m² per 24 uur | Verborgen 3-delige kap | Softtouch kraag aan de binnenkant | Volledig gevoerd | Zijzakken met ritssluiting | Raglanmouwen met gelede ellebogen | YKK-ritssluiting en dubbele regenhoes met extra klittenbandsluiting | Boord met koord | Intern vak voor mobiele telefoon | Toegang voor borduurwerk | Nylon taslan

ROLY

RY6436K | SS6436 **Kids´ Nebraska Softshell Jacket**

Buiten: 92% Polyester / 8% Elastaan, Binnen: 100% Polyester

4, 6, 8, 10, 12, 14, 16 jaar

300 g/m² Roly

AQUAMARINE 236 | BLACK 02 | LIME PUNCH 235
NAVY BLUE 55 | RED 60 | ROYAL BLUE 05

Buitenste stof: 92% polyester / 8% spandex, binnenkant: 100% polyester extra warme microfleece, 300 g/m² | Softshell jack, 2-laags | Volledige ton sur ton-rits met kinbescherming en trekker | Voering gemaakt van warme microfleece | Drie buitenzakken met ton sur ton rits | Verstelbare manchetten met klittenbandsluiting | Elastisch trekkoord met stopper in de zoom | Wind- en waterafstotend

ROLY

RY6436 | SS6436 **Men´s Nebraska Softshell Jacket**

Buiten: 92% Polyester / 8% Elastaan, Binnen: 100% Polyester

S, M, L, XL, XXL, 3XL, 4XL

300 g/m² Roly

S, M, L, XL, XXL, 3XL, 4XL

BLACK 02 | NAVY BLUE 55

S, M, L, XL, XXL, 3XL

AQUAMARINE 236 | BOTTLE GREEN 56 | LIME PUNCH 235
RED 60 | ROYAL BLUE 05

Buitenste stof: 92% polyester / 8% spandex, binnenkant: 100% polyester extra warme microfleece, 300 g/m² | Softshell jack, 2-laags | Volledige ton sur ton-rits met kinbescherming en trekker | Voering gemaakt van warme microfleece | Drie buitenzakken met ton sur ton rits | Verstelbare manchetten met klittenbandsluiting | Elastisch trekkoord met stopper in de zoom | Wind- en waterafstotend

RY6437 | SS6437 **Women´s Nebraska Softshell Jacket**

Buiten: 92% Polyester / 8% Elastaan, Binnen: 100% Polyester

S, M, L, XL, XXL, 3XL

300 g/m² Roly

AQUAMARINE 236 | BLACK 02 | BOTTLE GREEN 56
LIME PUNCH 235 | NAVY BLUE 55 | RED 60
ROYAL BLUE 05

Buitenste stof: 92% polyester / 8% spandex, binnenkant: 100% polyester extra warme microfleece, 300 g/m² | Softshell jack, 2-laags | Volledige ton sur ton-rits met kinbescherming en trekker | Voering gemaakt van warme microfleece | Drie buitenzakken met ton sur ton rits | Verstelbare manchetten met klittenbandsluiting | Elastisch trekkoord met stopper in de zoom | Getailleerde pasvorm | Wind- en waterafstotend

promodoro®

BEST SELLER

5-in-1

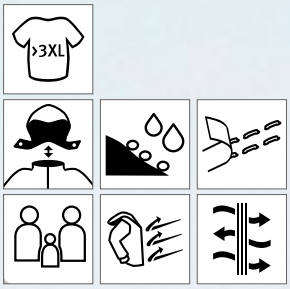

E7548 | 7548 **Men´s Performance Jacket C+**

100% Polyester

S, M, L, XL, XXL, 3XL, 4XL, 5XL

Promodoro

AQUA | BLACK | FIRE RED
HEATHER GREY | LIME | NAVY
STEEL GREY (SOLID)

Buitenmateriaal: 100% polyester, Binnenmateriaal gaas voering: 100% polyester | Waterdicht 5000 mm | Winddicht en ademend 5.000 g / m² / 24 uur | Opstaande kraag | Verborgen 2-wegritssluiting met klittenbandsluiting | Afneembare capuchon met volumeregelaar voor en achter | Verborgen napoleonzak met rits | Verstelbare mouwzomen met klittenbandsluiting | Trekkoord aan de zoom met stopper aan de binnenkant | 2 zijzakken met rits | Overdekte ritssluiting | Rits en bevestiging voor verwisselbare binnenjas | Neutraal maatlabel | Binnenzijde bedrukbaar voor branding | Getapete zoom | PU coated | Jasconcept 6 in 1 | Combineerbaar met de volgende artikelen: E7200, E7621, E7820, E7910

E7720 | 7720 **Men´s Knit Fleece Jacket C+**

100% Polyester
S, M, L, XL, XXL, 3XL, 4XL, 5XL
300 g/m² Promodoro

HEATHER BLUE | HEATHER GREY | HEATHER RED

Gebreide fleecejas met opstaande kraag | Contrasterende nekband | Doorlopende ritssluiting in contrasterende kleur | 2 zijvakken met rits aan de voorkant | Manchet en mouwboord in dezelfde stof | Smalle snede | Bevestiging voor buitenmantel | Neutraal maatlabel | Moderne snit | Gebreide fleece geborsteld | Jassenconcept 6-in-1, te combineren met buitenjas E7548

E7910 | 7910 **Men´s Fleece Jacket C+**

100% Polyester
S, M, L, XL, XXL, 3XL, 4XL, 5XL
200 g/m² Promodoro

BLACK | FIRE RED | NAVY | ORANGE | STEEL GREY (SOLID)

Opstaande kraag | Ritssluiting | Steekzakken | bevestiging voor buitenjas | Neutraal maatlabel | Antipilling afwerking | Microfleece | Jasconcept 6 in 1 | Combineerbaar met buitenmantel E7548

E7200 | 7200 **Men´s Reversible Vest C+**

100% Polyester
S, M, L, XL, XXL, 3XL, 4XL, 5XL
Promodoro

BLACK/STEEL GRAY | NAVY/NEW LIGHT GREY (SOLID) | NEW LIGHT GREY (SOLID)/AQUA | ROYAL/BLACK | STEEL GRAY/RED

Reversible vest met opstaande kraag | Napoleonzak op de voorkant | Twee zijzakken met rits aan de voorkant / binnenkant | Ingenaaide sleutelhanger in zijzak | Reflecterende biezen en ritstrekkers | Trekkoord op zoom met trekkoordstopper | Gebogen zoomlijn | Onzichtbare rits voor afwerking | bevestiging voor buitenjas | Neutraal maatlabel | Fleece binnenkant met anti-pilling uitrusting | Buitenkant / binnenkant: 100% polyester | Jasconcept 6 in 1 | Combineerbaar met buitenmantel E7548

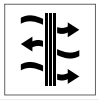

E7820 | 7820 **Men´s Softshell Jacket C+**

Buiten: 95% Polyester / 5% Elastaan, Binnen: 100% Polyester
S, M, L, XL, XXL, 3XL, 4XL, 5XL
310 g/m² Promodoro

AQUA | BLACK | FIRE RED | NAVY | STEEL GREY (SOLID)

Opstaande kraag | Ritssluiting | Verstelbare mouwzomen met klittenbandsluiting | Trekkoord aan de zoom met stopper aan de binnenkant | 2 zijzakken met rits | Bevestiging voor buitenmantel | Neutraal maatlabel | Luchtdoorlatend | Waterdicht tot 8000 mm | Bi-elastische softshell gebonden fleece | Jasconcept 6 in 1 | Combineerbaar met buitenmantel E7548

CRAGHOPPERS
EXPERT

CEW006 | CEW006 **Expert GORE-TEX® Jacket**

100% Polyester
XS, S, M, L, XL, XXL, 3XL
146 g/m² Craghoppers Expert

BLACK

De GORE-TEX®-stretchtechnologie geeft de jas betrouwbare waterafstotende en ademende bescherming | Vaste, verstelbare capuchon | Stormflap met drukknoopsluiting en binnenritsbescherming | 6 zakken | Er zijn ongeveer 40 flessen gerecycleerd om dit product te maken. | Drogen in de droogtrommel gedurende 20 minuten of langer, of strijken om de waterafstotende behandeling opnieuw te activeren

CRAGHOPPERS
EXPERT

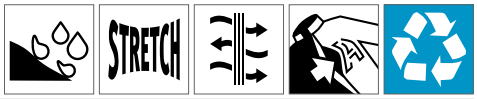

CEP003 | CEP003 **Expert Kiwi Pro Stretch 3in1 Jacket**

Buiten: 100% Polyester, Binnen: 96% Polyester / 4% Elastaan
XS, S, M, L, XL, XXL, 3XL
Craghoppers Expert

BLACK DARK NAVY

EN343 Bluesign-goedgekeurd stretchpolyester met AquaDry-membraan en EcoShield DWR | Stretchgaas van polyester en buitenvoering van gerecycleerde polyester taffeta | Zachte buitenlaag van gerecycleerd polyester en elastaan met EcoShield DWR-afwerking en gestreepte achterkant van microfleece aan de binnenzijde | Gerecycleerde ritssluitingen op alle borstzakken van de jas, behalve op de buitenkant | Lengte 33 " (84 cm) | 6 zakken | 2 onderste noppensluitingen met vaste flappen en handwarmers aan de zijkant met rits | 1 waterdichte borstzak met rits | 1 binnenzak | Stormflap met noppensluiting en binnenritsbescherming | Verstelbare zoom met trekkoord aan de binnenkant | Ingewerkte kap met trekkoord aan voor- en achterkant | Vaste manchetverstellers van dezelfde stof | Zachte binnenkant met 2 ritszakken en verstelbare zoom | Ritssluiting aan de binnenkant voor toegang logo's | 10.000 mm waterdicht en 20.000 g luchtdoorlatend | Er is ongeveer 550 g gerecycleerd materiaal gebruikt om dit product te maken.

CRAGHOPPERS
EXPERT

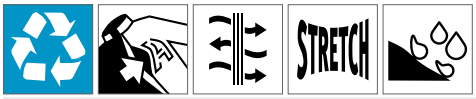

CEW001 | CEW001 **Expert Kiwi Pro Stretch Long Jacket**

100% Polyester
XS, S, M, L, XL, XXL, 3XL

Craghoppers Expert

BLACK | CARBON GREY | DARK NAVY

EN343 Bluesign-goedgekeurd stretchpolyester met AquaDry-membraan en EcoShield DWR | Polyester stretch gaas & gerecycleerd polyester taffeta voering | Gerecycleerde ritssluitingen op alle borstzakken, behalve aan de buitenkant | Lengte 33 " (84 cm) | 6 zakken | 2 onderste noppensluitingen met vaste flappen en handwarmers aan de zijkant met rits | 1 waterdichte borstzak met rits | 1 binnenzak | Stormflap met noppensluiting en binnenritsbescherming | Verstelbare zoom met trekkoord aan de binnenkant | Ingewerkte kap met trekkoord aan voor- en achterkant | Vaste manchetverstellers van dezelfde stof | Ritssluiting aan de binnenkant voor toegang logo's | 10.000 mm waterdicht en 20.000 g luchtdoorlatend | Er is ongeveer 130 g gerecycleerd materiaal gebruikt om dit product te maken.

CRAGHOPPERS
EXPERT

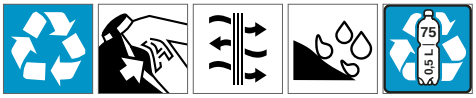

CEP001 | CEP001 **Expert Thermic Insulated Jacket**

100% Polyester, Zak voor mobiele telefoon: 88% Polyamide / 12% Elastaan
XS, S, M, L, XL, XXL, 3XL

Craghoppers Expert

BLACK | CARBON GREY/BLACK | DARK NAVY

EN343 Bluesign-goedgekeurd polyester met AquaDry-membraan en EcoShield DWR | Voering van gerecycleerd polyesterlux en vulling van gerecycleerd polyester met holle vezels | Gerecycleerde ritssluitingen aan de binnenborstzak en achterrits voor toegang logo | Lengte 30,5 " (77 cm) | 4 zakken | 2 onderste handwarmers met rits | 1 binnenzak | 1 zak voor mobiele telefoon | Waterdichte ritssluiting middenvoor | Verstelbare zoom met trekkoord aan de binnenkant | Ingewerkte kap met trekkoord aan voor- en achterkant | Manchetverstellers van dezelfde stof | Ritssluiting aan de binnenkant voor toegang logo's | Warmteclassificatie 2 | 10.000 mm waterdicht en 20.000 g luchtdoorlatend | Er zijn ongeveer 75 gerecycleerde flessen om dit product te maken

DPN001 | DPN001 **Hot Shot Hooded Baffle Jacket**

100% Polyester

XS, S, M, L, XL, XXL, 3XL

Dare 2B Elite / Edit

AMBER GLOW/BLACK | DARK METHYL/NIGHTFALL NAVY | EBONY GREY/BLACK

ILoft Eco-isolatie van gerecycleerde synthetische dons | Regenbestendig, mat ripstopmateriaal | Waterafstotende afwerking | Merkbadge en labels gemaakt van gerecycleerd materiaal | Warme vulling | 2 onderste zakken met rits | Elastische manchetten | Verstelbare zoom | Voor dit product werden 8 plastic flessen (van 500 ml) gerecycleerd

DPP001 | DPP001 **Emulate Wintersport Jacket**

100% Polyester

XS, S, M, L, XL, XXL, 3XL

Dare 2B Elite / Edit

AMBER GLOW/BLACK/EBONY GREY | BLACK/EBONY GREY | DARK METHYL/NIGHTFALL NAVY

Gerecycleerde, waterdichte en luchtdoorlatende stretchstof - Ared 20/20 | Duurzame waterafstotende afwerking | Getapete zoom voor volledige waterdichte bescherming | Warme vulling | Complete skifuncties (inclusief skipaszak en vaste sneeuwrok met gelgreep) | Verstelbare opvouwbare technische kap | Specifiek mouw-design voor volledige bewegingsvrijheid | 1 borstzak met rits | 2 onderste zakken met rits | Verstelbare manchetten en zoom | Voering van polyester met zacht rugvlak van fleece voor extra warmte | 2 interne mesh opbergzakjes met brillendoekje | Voor dit product werden 15 plastic flessen (van 500 ml) gerecycleerd

DPL003 | DPL003 **Fuser 1/4 Zip Core Stretch Sweat**

95% Polyester / 5% Elastaan

XS, S, M, L, XL, XXL, 3XL

Dare 2B Elite / Edit

AMBER GLOW/BLACK | BLACK | EBONY GREY/BLACK | NIGHTFALL NAVY | NIGHTFALL NAVY/DARK METHYL

Alledaags essentieel | Gerecycleerd stretchmateriaal met print en warme rug - Ilus Core | Sneldrogend | Bovenhoofdsontwerp | Hoge hals voor comfortabele nauwsluitende pasvorm | Rits van 1/4 lengte | Voor dit product werden 22 plastic flessen (van 500 ml) gerecycleerd

DPL002 | DPL002 **Collective Full Zip Core Stretch Jacket**

95% Polyester / 5% Elastaan, Trim: 100% Polyester

XS, S, M, L, XL, XXL, 3XL

Dare 2B Elite / Edit

BLACK | CHARCOAL GREY MARL/EBONY GREY

Gerecycleerde warme stretchstof met getextureerde rugpanelen - Ilus Core | Sneldrogend | Hoge hals voor comfortabele nauwsluitende pasvorm | Rits over de volledige lengte | Badgedetail op de mouw | 2 onderste zakken met rits | Voor dit product werden 17 plastic flessen (van 500 ml) gerecycleerd

DPK001 | DPK001 **Unite Us 1/4 Zip Knitted Sweater**

60% Viscose / 40% Katoen

XS, S, M, L, XL, XXL, 3XL

Dare 2B Elite / Edit

BLACK/EBONY GREY/AMBER GLOW | CHARCOAL GREY MARL/BLACK | NIGHTFALL NAVY/EBONY GREY

Zachte, gebreide stof | Gebreide ribkraag | Hoge hals voor comfortabele nauwsluitende pasvorm | Gestreept ontwerp tot op de borst | Rits van 1/4 lengte

DPU001 | DPU001 **Zone In Long Sleeve Base Top**

68% Polyester / 26% Nylon / 6% Elastaan

S, M, L, XL, XXL

Dare 2B Elite / Edit

BLACK

Prestatie-basislaagcollectie | SeamSmart-technologie | Zachte, naadloze stof | Vochtafvoerende en sneldrogende eigenschappen | Pasvorm met ventilatiezones | Antibacteriële behandeling tegen geurtjes

DPU002 | DPU002 **Zone In Base Pant**

68% Polyester / 26% Nylon / 6% Elastaan

S, M, L, XL, XXL

Dare 2B Elite / Edit

BLACK

Prestatie-basislaagcollectie | SeamSmart-technologie | Zachte, naadloze stof | Vochtafvoerende en sneldrogende eigenschappen | Pasvorm met ventilatiezones | Antibacteriële behandeling tegen geurtjes

DPW001 | DPW001 **Standfast Wintersport Pant**

100% Polyester, Trim: 100% Polyamide

XS, S, M, L, XL, XXL, 3XL

Dare 2B Elite / Edit

BLACK | EBONY GREY | NIGHTFALL NAVY

Gerecycleerde, waterdichte en luchtdoorlatende stretch-stof - Ared 20/20 | Duurzame waterafstotende afwerking | Getapete zoom voor volledige waterdichte bescherming | Complete skifuncties (inclusief verstelbare beugels, sneeuwvangers en een inzetstuk met rits in de zoom) | Met fleece gevoerde bovenbenen voor extra warmte | Verstelbare taille met hoge achterkant | 2 zijzakken met rits | Specifiek knie-design voor volledige bewegingsvrijheid | Slijtvast materiaal aan de binnenkant van de enkel en de bindingen voor extra duurzaamheid | Zoom met lus voor wanneer laarzen uit zijn | Voor dit product werden 8 plastic flessen (van 500 ml) gerecycleerd

DPC001 | DPC001 **Headstart Fleece-Lined Beanie**

100% Acryl, Voering: 100% Polyester

One Size

Dare 2B Elite / Edit

AMBER GLOW/EBONY GREY | BLACK/EBONY GREY | NIGHTFALL NAVY/DARK METHYL

Acryl breiwerk | Fleecevoering | Knoopjesdetail | Gebreide geribbelde manchet

DPG001 | DPG001 **Hand In Waterproof Insulated Glove**

100% Polyester

S/M, L/XL

Dare 2B Elite / Edit

BLACK

Waterdicht en luchtdoorlatend stretchmateriaal - Ared 20/20 | Waterafstotende afwerking | Thinsulate gevoerd | Warme vulling | Warm linnen voering | Duim van synthetisch nubuck | Getextureerde palm en duim | Elastische pols | Verstelbare manchetten | Schokkoord en knevel om de pols te verstellen | Veilige clipbevestiging

STORMTECH

ST120 | AFH-1 **Men´s Boulder Thermal Shell Jacket**

100% Nylon

S, M, L, XL, XXL, 3XL Stormtech

100% Nylon, 40 gsm met Contrast: 97% Polyester, 3% Elastaan, 233 gsm | Waterdichtheid 600 mm, ademend vermogen 1.000 g/m² | Koude: +10°C (50°F) tot -10°C (14°F) | D/W/R Buitenzijde | PFC-vrije duurzame waterafstotende afwerking | Vederlichte Thermische Shell | Scharnierende Actie schouders | Interne stormflap over de volledige lengte | Chin Saver | Handverwarmingszakken met rits | Verstelbare zoom met trekkoord | Lichtgewicht

ST121 | AFP-2 **Men´s Stavanger Thermal Jacket**

100% Nylon

S, M, L, XL, XXL, 3XL Stormtech

BLACK/GRAPHITE NAVY/GRAPHITE

100% Nylon, 40 gsm | Waterdichtheid 600 mm, ademend vermogen 1.000 g/m² | Koude: +10°C (50°F) tot -10°C (14°F) | D/W/R Buitenzijde | Waterafstotende afwerking zonder PFC | Vederlichte Thermische Shell | Gebroken vezel polyfill | Verpakbaar in eigen zak | Ergonomische pasvorm | Volledige dekking, aangehechte kap | Audiosysteem | Binnenzak | Elastische manchetten | Verstelbare zoom

ST124 | TPX-3 **Men´s Vortex HD 3-in-1 System Parka**

100% Polyester

S, M, L, XL, XXL, 3XL Stormtech

BLACK NAVY

100% Polyester, 160 gr met 100% Polyester Poolfleece Zip-Out Voering met Taffeta voering, 278 gsm | Waterdichtheid 600 mm, ademend vermogen 1.000 g/m² | Extreme koude: 0 °C tot -20 °C | D/W/R Buitenzijde | Zip-Out Pill Fleece voering | Opbergbare kap | Externe Stormflap over de gehele lengte met drukknopen | Reflecterende afwerking | Borstzak met rits | Opbergzakken | Interne beveiligingszak met ritssluiting

RG2100 | TRA210 **Thermogen Powercell 5000 Heated Jacket**

100% Polyester
S, M, L, XL, XXL, 3XL
195 g/m²
Regatta Professional

NAVY/MAGMA ORANGE

Waterbestendige Hydrafort 5000-polyester met getapete naden en een DWR-afwerking (duurzame waterafstotende afwerking) voor bescherming onder alle weersomstandigheden | Oplaadbare koperen verwarmingszone om uw temperatuur te regelen | Maakt gebruik van powerbank-batterij, apart verkrijgbaar. Dit kledingstuk bevat een intern verwarmingselement. Het aanbrengen van een decoratie op het kledingstuk kan dit onderdeel beschadigen. We raden u daarom aan alleen links op de borst van dit kledingstuk (zoals gedragen) een decoratie aan te brengen. Regatta Ltd. is niet verantwoordelijk voor kledingstukken die in strijd met dit advies zijn gedecoreerd en biedt geen garantie voor een dergelijk item. | Thermoguard lichaamsisolatie van 140 g/m² | Met geïsoleerde capuchon en stormmanchetten voor extra bescherming tegen de elementen | Binnenzak voor mobiele telefoon en batterijvak | 1 borstzak met rits en 2 onderste zakken met rits | Verborgen ritssluiting in voering voor borduurtoegang en verstelbaar koord bij gezicht en zoom | Reflecterende details voor en achter

RG0010 | RBE001 **Heated Jacket Battery Pack**

12,55 x 7 x 1 cm
Regatta Professional

STANDARD

Bescherming tegen overladen en ontladen | Overspanningsbeveiliging | Overstroombeveiliging | Kortsluitbeveiliging | Bescherming tegen te hoge en te lage temperaturen | Lusbeveiliging | Capaciteit: 5000 mAh | Ingang: micro-USB: 5 V DC 1 A | Uitgang: USB-A x 2: 5 V DC 2,1 A | Afmetingen: 125,5 (L) x 70 (B) x 10 (H) mm | Gewicht: circa 147 g | Accutype: li-polymeer | Leveringen naar Noorwegen zijn niet mogelijk | 2 jaar garantie

RG5270 | TRA527 **Thermogen Powercell 5000 Thermal Jacket**

100% Polyamide
S, M, L, XL, XXL, 3XL
37 g/m²
Regatta Professional

BLACK

100% polyamide stof met waterafstotende wax-afwerking | Oplaadbare koperen verwarmingszone om uw temperatuur te regelen | Maakt gebruik van powerbank-batterij, apart verkrijgbaar. Dit kledingstuk bevat een intern verwarmingselement. Het aanbrengen van een decoratie op het kledingstuk kan dit onderdeel beschadigen. We raden u daarom aan alleen links op de borst van dit kledingstuk (zoals gedragen) een decoratie aan te brengen. Regatta Ltd. is niet verantwoordelijk voor kledingstukken die in strijd met dit advies zijn gedecoreerd en biedt geen garantie voor een dergelijk item. | Warmloft lichaamsisolatie van 170 g/m² | Met geïsoleerde capuchon met verstelbaar koord en elastische boorden | Binnenzak voor mobiele telefoon en batterijvak | 2 onderste ritszakken | Verborgen ritssluiting in voering voor borduurtoegang en verstelbaar koord bij zoom

ELEVATE

EL39305 | 39305 **Men´s Scotia Light Down Jacket**

100% nylon, Voering: 90% dons / 10% veren

XS, S, M, L, XL, XXL, 3XL

Elevate

ANTHRACITE (SOLID) | BLACK | BLUE | NAVY | STEEL GREY

Licht donsjack | Donsdicht materiaal | Stormflap aan de binnenkant met kinbescherming | Voor een flatterende snit is de damesversie getailleerd | Mouwzak met rits | Borstzak met rits | Zijzakken met rits | Elastische binding aan manchetten en zoom | Rits vooraan in het midden met contrasterende band | Ritstrekker met gemakkelijke grip (incl. een tweede set in antraciet) | Ophanglus | Buitenlaag: geweven van 100% nylon met dull cire waterafstotende coating, 20D | Hoogwaardige voering van 90% dons en 10% veren | 115 g/m²

ELEVATE

EL39306 | 39306 **Ladies´ Scotia Light Down Jacket**

100% nylon, Voering: 90% dons / 10% veren

XS, S, M, L, XL, XXL

Elevate

ANTHRACITE (SOLID) | BLACK | BLUE | NAVY | STEEL GREY

Lichte donsjack voor dames | Donsdicht materiaal | Binnen stormklep met kinbescherming | Flatterende pasvorm voor dames | Mouwzak met rits | Borstzak met rits | Zijzakken met rits | Elastische binding aan manchetten en zoom | Rits vooraan in het midden met contrasterende band | Ritstrekker met gemakkelijke grip (incl. een tweede set in antraciet) | Ophanglus | Buitenlaag: geweven 100% nylon met waterafstotende matte wax coating, 20D | Hoogwaardige voering van 90% dons en 10% veren | 115 g/m²

TJ9646 | 9646 **Lite Hooded Jacket**

100% Polyester

XS, S, M, L, XL, XXL, 3XL

Tee Jays

BLACK | DEEP GREEN | DUSTY ORANGE | NAVY

Ripstop 360T Polyester met PU-coating | Lichtgewicht gevoerde jas met voorgevormde kap | Gerecycleerd polyester | Geïsoleerd met 25% extra premium DuPont™-vulling t.o.v. stijl 9644 | Mat ripstopmateriaal met textuur 1x1 | SBS-rits | Binnenzak | 2 grote voorzakken | Onzichtbare elastische manchetten | Verstelbare zoom met trekkoordstopper | Waterafstotend

Result®

BEST SELLER

>3XL

RT68 | R068X **3-in-1 Zip & Clip Jacket**

100% Polyester Result

Waterdicht (4.000mm) en winddicht 3-in-1 jack | Buitenzijde: 230 g/m² 100% polyester StormDri 4000 met PVC-coating | Binnenjack 280 g/m² 100% polyester fleece | Voering bovenlichaam: polyester mesh, onderlichaam en mouwen: 190T nylon Taffeta® kleur zwart | Dubbel gestikte getapete naden | Verborgen volledig functionele capuchon in de kraag met kinbescherming en schokkoordregelaar | Heavy-duty tweeweg ritssluiting aan de voorkant | Rits- en clipsysteem voor bevestiging aan binnenjas | 2 ruime zijzakken en 2 ruime borstzakken | Elastische manchetten met traanafstellers | Verstelbare schokkoord zoom en stud sluiting dubbele storm flap | Ventilatieoogjes onder de arm | Kreuk / kreukbestendige stof | Hoge kraag met ritssluiting en aantrekkoord | Toegangspunten voor decoratie: verborgen aan binnenzijde achterkant en ritsen links op borst

RT400 | R400M — Men´s 3-in-1 Journey Jacket With Soft Shell Inner

100% Polyester

S, M, L, XL, XXL, 3XL, 4XL — Result

Heren 3 in 1 Journey jacket met Softshell Binnenzijde | Waterdicht 3000 mm | Ademend 3000 g | Winddicht | Buitenjas: tweewegritssluiting vooraan | Tear-release buitenste dubbele stormflap met noppen | Voor- en borstzak met rits | Elastische manchet met scheurversteller | Afneembare en verstelbare gevoerde capuchon met reflecterende klep | Verstelbare schokkoord zoom | Ripstop-detailstof | Tricot gevoerde kraag | Getapete zoom | Tweede binnenrits om te bevestigen: | Softshell binnenjas: Volledige ritssluiting vooraan | Binnen- en zijzakken | Rechte manchet

RT326 | R326X — Denim Texture Rugged Jacket

100% Polyester

XS, S, M, L, XL, XXL, 3XL, 4XL — Result WORK-GUARD

Waterdicht 1500 mm | Ademend 2000g | Winddicht | Heavy-duty 2-wegritssluiting met verwisselbare kleurtrekkingen | Contrast met tweelingnaaldsteken en spijkers | Fashion gevormd langer achterpaneel | 4 buitenzakken en 2 binnenzakken met rits | Buitenkant: 170 g geweven polyester, vulling: 100 g gewatteerde polyester, voering: 230 g polyester fleece | Stud sluitende storm flap | D-ring in LBP-zak | tear release manchet | Afneembare capuchon | Getapete zoom | Reflecterend detail | Verstelbare zoom | Opstaande kraag | Hangtag

RT215X | R215X — 3-in-1 Jacket

With Quilted Bodywarmer

100% Polyester

XS, S, M, L, XL, XXL, 3XL, 4XL — Result Core

Waterdichte StormDri 2000 | Volledig getapete naden | Twee voorzakken met stormflappen | Binnenste rechter borstzak op buitenjas | Volledig geïntegreerde capuchon | Ritssluiting over de hele lengte aan buitenzijde van jack en bodywarmer aan binnenzijde | Elastische manchetten | Twee zijzakken op bodywarmer | Buiten: 190T polyesterpongezijde Strom-Dri 2000 coating | Buitenvoering: 100% polyester mesh | Mouwvoering: 100% polyester taf | Bodywarmer Buitenkant: 2x2 Diamond Quilted 210T 100% polyester taffeta met A / C-coating | Bodywarmer Inner: 100% polyester 140 g / m² polyester padding | Bodywarmer voering: 190T polyester tafetta | Winddicht

RT207 | R207X — Winter Parka

100% Polyester

S, M, L, XL, XXL, 3XL

Result Core

Buitenzijde: 100% Storm-Dri PU gecoate Polyester Pongee / Binnenzijde: 100% Polyester / Vulling: 160 g/m² Polyester | Waterdicht tot 2000 mm, winddicht, super warm en sneldrogend | Verborgen capuchon met 3 panelen in de kraag met versteller | Volledige ritssluiting vooraan | Elastische manchetten | Coördinerende grijze kleur voering | Lange pasvorm | 2 verborgen voorzakken met under storm flappen met super warme fleece voering | Fleece-afwerking aan de binnenkant van de kraag | Verstelbare schokkoorden in onderste zoom | Volledig getapete waterdichte naden | Borduursel: Volledige zoom en linkerborst

RT236 | R236X — 3-in-1 Transit Jacket

With Printable Softshell Inner

100% Polyester

XS, S, M, L, XL, XXL, 3XL, 4XL — Result Core

OUTER JACKET: Waterdicht 3000 mm | Winddicht | Getapete zoom | Binnenzakken | Borstzak met rits | Volledige ritssluiting aan de voorkant | Zakken aan de voorkant | Reflecterende details | Stormklep | Verborgen capuchon met trekkoord | Secundaire binnenrits om te bevestigen | SHOFSHELL JAS BINNENIN: regenbestendig | Winddicht | Luchtdoorlatend | Voorzakken met rits | Elastisch gebonden manchet | Binnenjas: 280 g / m² 100% polyester 2-laags softshell

TJ9608 | 9608 **Men´s All Weather Parka**

88% Polyester / 12% Elastaan, Voering: 100% Polyester
S, M, L, XL, XXL, 3XL

Tee Jays

BLACK

88% polyester / 12% elastaan, dubbellaags materiaal met 310T polyester voering en DuPont™ -vulling | Lang klassiek en sportief stadsjack met een glad, egaal oppervlak | Rekbaar en waterdicht | Geïsoleerd met een premium DuPont™ -voering | Hoge kraag | Grote voorzakken met verwarmde voering | Verborgen sluiting met magnetische knopen en een 2-wegrits aan de voorzijde | Waterdicht | Sluiting met magnetische knopen | Binnenzak | Waterdicht 8000 mm | Ademend: 3000 g/m² | Winddicht | Knopen met “Tee Jays”- branding

TJ9609 | 9609 **Women´s All Weather Parka**

88% Polyester / 12% Elastaan, Voering: 100% Polyester
S, M, L, XL, XXL, 3XL

Tee Jays

BLACK

88% polyester / 12% elastaan, dubbellaags materiaal met 310T polyester voering en DuPont™ -vulling | Sportief stadsjack tot halverwege het bovenbeen met een strak klassiek ontwerp | Rekbaar en waterdicht | Geïsoleerd met een premium DuPont™ -voering | Waterafstotende ritsen en een praktische 2-wegrits | Verborgen sluiting met magnetische knopen en klassieke, sportieve details | Capuchon | Waterdicht | Voorzakken met warme voering | Sluiting met magnetische knopen | Binnenzak | Waterdicht 8000 mm | Ademend: 3000 g/m² | Winddicht | Knopen met “Tee Jays”- branding

JN842 | JN842 Men´s Workwear Fleece Jacket -STRONG-

100% Polyester

XS, S, M, L, XL, XXL, 3XL, 4XL, 5XL, 6XL

280 g/m²

James&Nicholson

BLACK/CARBON | CARBON/BLACK | DARK GREEN/BLACK
NAVY/NAVY | RED/BLACK | ROYAL/NAVY
STONE/BLACK | WHITE/CARBON

Duurzaam fleecejack in een mix van materialen | Onderhoudsvriendelijk anti-pilling microfleece | Elastische softshell inzetstukken in contrasterende kleuren op de arm en aan de zijkant | Afgedekte ritsluiting met kinbescherming | Opstaande kraag | 2 zijzakken en zak op mouw met ritssluiting

JN862 | JN862 Men´s Knitted Workwear Fleece Jacket -STRONG-

100% Polyester

XS, S, M, L, XL, XXL, 3XL, 4XL, 5XL, 6XL

280 g/m²

James&Nicholson

CARBON MELANGE/BLACK | DARK GREEN MELANGE/BLACK | RED MELANGE/BLACK
ROYAL MELANGE/NAVY | STONE MELANGE/BLACK | WHITE MELANGE/CARBON

Onderhoudsvriendelijk, gebreide fleecejas in een materiaalmix | Zachte, warme, onderhoudsvriendelijke stof in gemêleerde look | Buitenkant gebreid, binnenzijde opgeruwd, dus zacht en luchtig | Elastische softshell inzetstukken aan de zijkant, schouder en mouwen | Twee zijzakken met verborgen ritssluiting | Opstaande kraag | Lange, afgedekte ritssluiting met kinbescherming

JN824 | JN824 Craftsmen Softshell Jacket -STRONG-

100% Polyester, rand: 100% Polyamide

XS, S, M, L, XL, XXL, 3XL, 4XL, 5XL, 6XL

James&Nicholson

BLACK/BLACK | BLACK/CARBON | CARBON/BLACK
DARK GREEN/BLACK | NAVY/NAVY | RED/BLACK
ROYAL/NAVY | STONE/BLACK | WHITE/CARBON

Professionele softshell jas met warme binnenvoering | Robuust, duurzaam softshell materiaal | Wind- en waterafstotend (2.000 mm waterkolom) | Luchtdoorlatend en waterdampdoorlatend (2.000 g/m²/24 uur) | Opstaande kraag met zachte fleece aan de binnenkant | Afneembare, verstelbare kap | Met Cordura® versterkte schouderzone | Afgedekte ritssluiting over de gehele lengte met windbescherming | Verwarmende manchetten aan de binnenkant | Zijzakken, borstzak en binnenzak met rits | Borstzak met klep, zak voor mobiele telefoon aan de binnenkant | Reflecterende elementen (zonder beschermende functie/geen PBM) op het arm- en ruggedeelte | Rits voor decoratie aan de achterkant

JN832 | JN832 Workwear Pants -STRONG-

65% Polyester / 35% Katoen, rand: 100% Polyamide

Reguliere Taille: 42, 44, 46, 48, 50, 52, 54, 56, 58, 60, 62 / Short Waist: 94, 98, 102, 106, 110 / Tall Waist: 25, 26, 27, 28

260 g/m²

James&Nicholson

BLACK/CARBON | CARBON/BLACK | DARK GREEN/BLACK
NAVY/NAVY | RED/BLACK | ROYAL/NAVY
STONE/BLACK | WHITE/CARBON

Robuust, duurzaam gemengd materiaal | Elastische tailleband met riemlussen | Zak voor kniebeschermer versterkt met CORDURA® | Scheurbestendige drievoudige naad | Zijvakken, diverse zakken voor gereedschap | Twee zakken met rits | Zak voor vouwmeter, pennenzakje, voor mobiele telefoon | Reflecterende achterkantelementen (zonder beschermende functie/geen PBM) aan de voor- en | Wasbaar tot 60 °C | Geschikt om in de droger te drogen

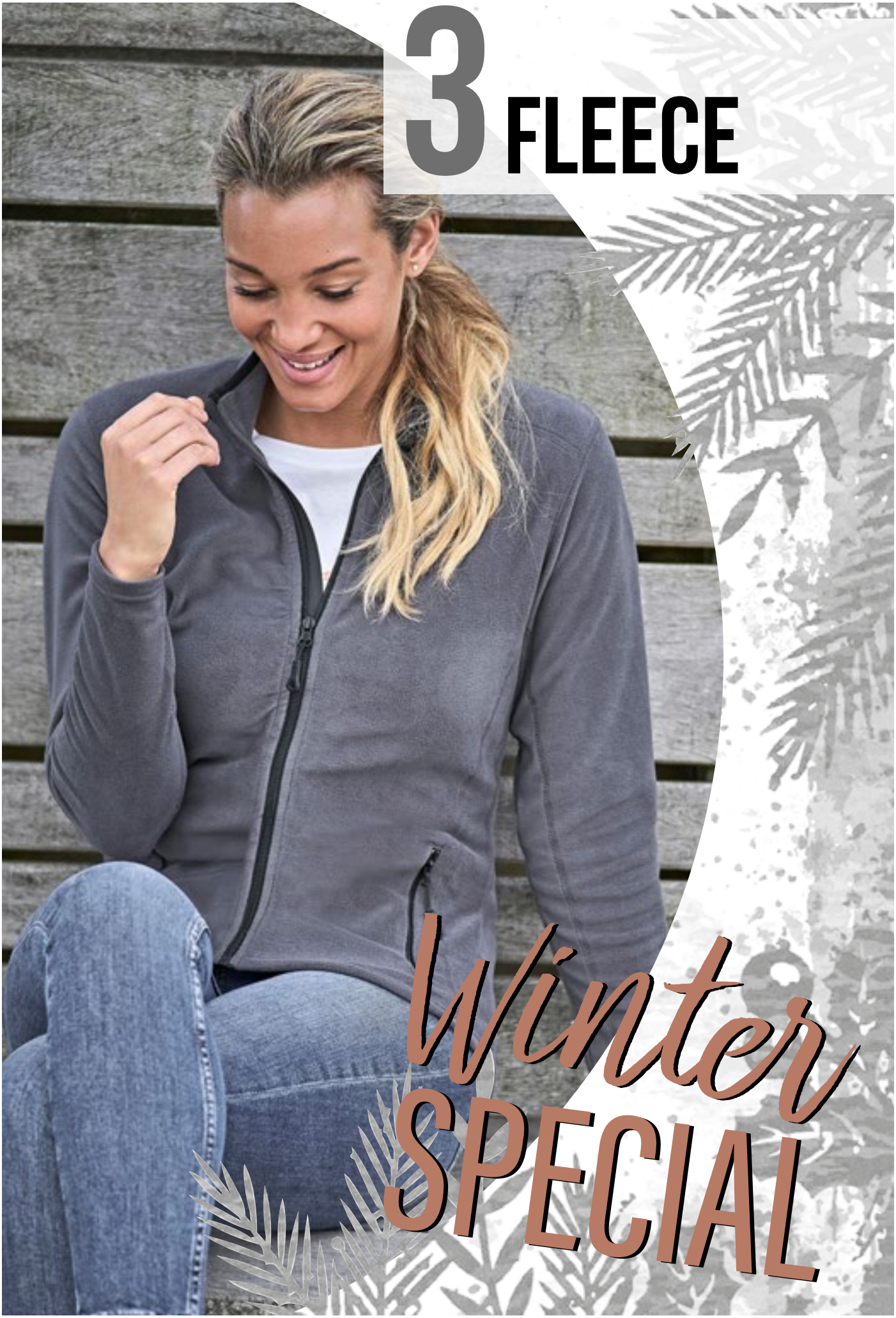
3 FLEECE
Winter
SPECIAL

SOL'S
the fair spirit

L742K | 00589 Kids´ Fleecejacket North

100% Polyester
4 (96/104), 6 (106/116), 8 (118/128), 10 (130/140), 12 (142/152), 14 (154/164) jaar
300 g/m² SOL´S

BLACK | BURGUNDY | FIR GREEN
NAVY | RED

Kort gesneden | Anti-pilling | Versterkte nekband | Hoog gevoerde kraag | Ton-sur-Ton geïnjecteerde rits | 2 zakken met rits en grote biezen | Elastische manchetten | Achterste halve maan juk | Beveiligd binnenste trekkoord onderaan

SOL'S
the fair spirit

L742 | 55000 Fleecejacket North

100% Polyester
XS, S, M, L, XL, XXL, 3XL, 4XL, 5XL
300 g/m² SOL´S

AQUA | ARMY | BLACK
BURGUNDY | CHARCOAL GREY (SOLID) | DARK CHOCOLATE
DARK PURPLE | FIR GREEN | GREY MELANGE
LIME | NAVY | NEON ORANGE
NEON YELLOW | ORANGE | RED
ROPE | ROYAL BLUE | WHITE

2 ritszakken op het voorpand | Anti-pilling | Elastische manchetten | Gelijkgekleurde rits | Gevoerde hoge kraag | Halfrond aan de achterkant | Elastisch trekkoord onderaan

L745 | 54500 Women´s Fleece Jacket North

100% Polyester
S, M, L, XL, XXL
300 g/m² SOL´S

AQUA | BLACK | BURGUNDY
CHARCOAL GREY (SOLID) | DARK CHOCOLATE | DARK PURPLE
FIR GREEN | GREY MELANGE | LIME
NAVY | NEON ORANGE | NEON YELLOW
ORANGE | RED | ROPE
ROYAL BLUE | WHITE

2 zakken met ritssluiting en klep | Anti-pilling | Elastische manchetten | Gelijkgekleurde rits | Kort gesneden | Hoge gevoerde kraag en halve maan stuk op rug van een halve maan | Versterkte nekband | Elastisch trekkoord onderaan

RG6220 | TRF622 **Honestly Made Recycled Full Zip Microfleece**

100% Polyester

XS, S, M, L, XL, XXL, 3XL

210 g/m²

Regatta Honestly Made

BLACK NAVY

100% gerecyclede anti-pil Symmetry fleece stof | Sneldrogend en onderhoudsvriendelijk | Super zacht handvat | 2 onderste ritszakken | Gemaakt van ten minste 15 plastic flessen

RG6280 | TRF628 **Honestly Made Recycled Womens Full Zip Fleece**

100% Polyester

36 (10), 38 (12), 40 (14), 42 (16), 44 (18), 46 (20)

280 g/m²

Regatta Honestly Made

BLACK NAVY

100% gerecyclede anti-pil Symmetry fleece stof | Sneldrogend en onderhoudsvriendelijk | Super zacht handvat | 1 borstzak met rits en 2 onderste zakken met rits | Gemaakt van ten minste 15 plastic flessen

RG636 | TRF636 **Honestly Made Recycled Half Zip Fleece**

100% Polyester

XS, S, M, L, XL, XXL, 3XL

Regatta Honestly Made

BLACK NAVY

100% gerecycleerde polyester , anti-pilling | Symmetrie-fleece-stof | Sneldrogend en onderhoudsvriendelijk | Super zacht handvat

JAMES & NICHOLSON

JN1818 | JN1818 **Men´s Structure Fleece Jacket**

100% Polyester

XS, S, M, L, XL, XXL, 3XL, 4XL, 5XL, 6XL

230 g/m² James&Nicholson

BLACK MELANGE/BLACK/SILVER (SOLID) | CARBON MELANGE/BLACK/RED | NAVY MELANGE/NAVY/ROYAL

80% gerecycleerd polyester | Onderhoudsvriendelijk gebreide fleecejas voor werk en vrijetijdsactiviteiten | Zachte, warme, onderhoudsvriendelijke stof in gemêleerde look | Buitenkant: gladde structuurlook | Binnenkant: opgeruwd, zacht en luchtig | Twee zijzakken met verborgen ritssluiting, twee binnenzakken | Borstzak van geweven stof met contrasterende rits | Contrasterende stiksels | Opstaande kraag | Afgedekte ritssluiting over de gehele lengte met kinbescherming |YKK-ritssluitingen

JAMES & NICHOLSON

JN1817 | JN1817 **Ladies´ Structure Fleece Jacket**

100% Polyester

XS, S, M, L, XL, XXL, 3XL, 4XL

230 g/m² James&Nicholson

BLACK MELANGE/BLACK/SILVER (SOLID) | CARBON MELANGE/BLACK/RED | NAVY MELANGE/NAVY/ROYAL

80% gerecycleerd polyester | Onderhoudsvriendelijk gebreide fleecejas voor werk en vrijetijdsactiviteiten | Zachte, warme, onderhoudsvriendelijke stof in gemêleerde look | Buitenkant: gladde structuurlook | Binnenkant: opgeruwd, zacht en luchtig | Twee zijzakken met verborgen ritssluiting, twee binnenzakken | Borstzak van geweven stof met contrasterende rits | Contrasterende stiksels | Opstaande kraag | Afgedekte ritssluiting over de gehele lengte met kinbescherming |YKK-ritssluitingen | Licht getailleerd

promodoro

>3XL

E7700 | 7700 **Men´s Knit Jacket Workwear**

100% Polyester
S, M, L, XL, XXL, 3XL, 4XL, 5XL
300 g/m² Promodoro

HEATHER GRAPHITE | HEATHER GREY | HEATHER ROYAL

Gebreide fleecejas met opstaande kraag | Binnenvoering van de kraag voorzien van nekband met contrasterende kleur | Zij- en mouwinzet in contrasterende kleur | Smalle zoom en manchetten met elastische bies in contrasterende kleur | Ritssluiting | 2 zijzakken met rits in contrasterende kleur aan de voorzijde | Neutraal maatlabel aan de zijkant van de hals | Moderne snit | Gebreide fleece geborsteld

promodoro

E7705 | 7705 **Women´s Knit Jacket Workwear**

100% Polyester
S, M, L, XL, XXL, 3XL
300 g/m² Promodoro

HEATHER GRAPHITE | HEATHER GREY | HEATHER ROYAL

Gebreide fleecejas met opstaande kraag | Binnenvoering van de kraag voorzien van nekband met contrasterende kleur | Zij- en mouwinzet in contrasterende kleur | Smalle zoom en manchetten met elastische bies in contrasterende kleur | Ritssluiting | 2 zijzakken met rits in contrasterende kleur aan de voorzijde | Neutraal maatlabel aan de zijkant van de hals | Moderne snit | Gebreide fleece geborsteld

Stedman collection

S5950 | ST5950 **Knit Fleece Jacket Women**

100% Polyester
S, M, L, XL
280 g/m² Stedman®

BLUE MELANGE | DARK GREY MELANGE | LIGHT GREY MELANGE
MARINA BLUE MELANGE | PURPLE MELANGE

Warme, stretchy en duurzame stof met een verfijnde gebreide look | Gebreid fleece | Twee zakken met contrasterende ritssluiting en stoffen trekker | Duikkap | Contrasterende ritssluiting met stoffen trekker | Contrasterende polyester banden op de mouwen, capuchon en onderkant | Breed trekkoord in contrasterende kleur (zwart) | Gebreid oppervlak | Contrasterende visgraat nekband | Metalen doorvoertules voor trekkoord (nikkelvrij) | Binnenzijde opgeruwd | Zijnaden met frontpanelen | Onderhoudslabel in zijnaad | Klein maatlabel in de kraag | Wassen op 40 ° C | Normale pasvorm

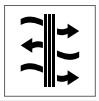

BCFU749 | FU749 **Unisex Fleece WindProtek**

100% Polyester

XS, S, M, L, XL, XXL, 3XL

320 g/m² B&C

XS, S, M, L, XL, XXL, 3XL

BLACK NAVY RED

XS, S, M, L, XL, XXL

OLIVE

100% polyester anti-pilling microfleece | Winddicht, waterdicht en ademend gebonden membraan | Hoge isolatiebescherming | Nauwsluitend | Toon-op-toon volledige ritssluiting met ritssluiting | Ingezette mouwen | Binnenkant winddichte comfortabele knoopsluiting over de hele lengte (gebogen afwerking) | 2 zakken met ritsen verborgen aan de voorkant | Elastische manchetten | Open zoom met elastisch koord met 2 stoppers en gemakkelijk te trekken ringen | B&C Collection is lid van de Fair Wear Foundation

RT109 | R109X **Extreme Climate Stopper Fleece**

100% Polyester

XS, S, M, L, XL, XXL, 3XL

350 g/m² Result

BLACK MOSS GREEN NAVY

Buitenste laag: 160gsm 100% Polyester, 100D Microfleece | Middenlaag: gebonden ademend winddicht en waterdicht TPU-membraan | Binnenlaag: 160 gsm 100% polyester, 100D microfleece | Waterafstotend, ademend (3000 mvp), winddicht | Warmte gloeidraadmeter (144) | Dubbelzijdig gebonden anti-pilling fleece | Luxe zacht aanvoelende stof | Mode knippen | YKK-rits vooraan, over de hele lengte, met interne stormflap | 2 ritszakken aan de voorkant | Detail aan de voorkant | Extreem warm zonder extra bulk | Toegangspunten voor decoratie: verborgen ritssluiting links op de borst | Verstelbare schokkoord zoom

RG615 | TRF615 **Broadstone Showerproof Fleece**

100% Polyester

S, M, L, XL, XXL, 3XL

Regatta Professional

BLACK/BLACK CLASSIC RED/BLACK SEAL GREY/BLACK

Waterafstotend polyestermicrofleece met waterdicht en luchtdoorlatend membraan | Duurzame ripstoppanelen | Stretchband aan manchetten en kraag | 2 onderste zakken met rits en 1 borstzak met rits

RG624 | TRA624 **Omicron III Waterproof Breathable Fleece Jacket**

100% Polyester

S, M, L, XL, XXL, 3XL

210 g/m² Regatta Professional

BLACK NAVY

Symmetrisch fleece met anti-pillingseigenschappen | Waterdichte en ademende Isotex 5000 membraan voering | Sneldrogend en gemakkelijk schoon te maken | 2 ondervakken met rits en 1 borstzak | Verborgen ritsingang in voering voor toegang tot borduurwerk

TJ9160 | 9160 **Men´s Active Fleece**

100% Polyester
S, M, L, XL, XXL, 3XL
170 g/m² Tee Jays

BLACK DARK GREY (SOLID)

Anti-peeling micro fleece | Lasercut stormflap | Twee zijzakken | Gevormde pasvorm

TJ9170 | 9170 **Women´s Active Fleece**

100% Polyester
S, M, L, XL, XXL, 3XL
170 g/m² Tee Jays

BLACK DARK GREY (SOLID)

Anti-peeling micro fleece | Lasercut Stormflap | Twee zijzakken | Getailleerde pasvorm

RT245M | S245M **Men´s Microfleece Hoodi**

100% Polyester
S, M, L, XL, XXL, 3XL
180g/m² SPIRO

MARL GREY/BLACK

Kap & zomen in superstretchende stof | Zacht gebonden manchet, zoom & capuchon | Volledige ritssluiting met kinbescherming | Anatomisch gebogen pasvorm | Dubbele kap | Detail van de bovenste steek | Opstaande kraag | Zijzakken | Geïntegreerde kap | Sneldrogend | Luchtdoorlatend

RT245F | S245F **Women´s Microfleece Hoodi**

100% Polyester
XS, S, M, L, XL, XXL
180g/m² SPIRO

MARL GREY/BLACK

Kap & zomen in superstretchende stof | Zacht gebonden manchet, zoom & capuchon | Volledige ritssluiting met kinbescherming | Anatomisch gebogen pasvorm | Dubbele kap | Detail van de bovenste steek | Opstaande kraag | Zijzakken | Geïntegreerde kap | Sneldrogend | Luchtdoorlatend

Beechfield®
ORIGINAL HEADWEAR

suprafleece™

CB243 | B243 **Suprafleece® Ski Hat**

100% Polyester
One Size

Beechfield

BLACK | FRENCH NAVY

Anti-pilling Suprafleece® | Eén maat voor de meeste | Ultra-thermische stof- warmte zonder gewicht | Omgeslagen design voor optimale decoratie

CB295 | B295 **Suprafleece® Thinsulate™ Gloves**

100% Polyester
S/M, L/XL

Beechfield

BLACK | FRENCH NAVY

Buitenkant: 100% polyester Anti-Pilling Suprafleece®, Voering: 100% polyester | S / M- 62 g; L / XL- 81 g |Thinsulate ™ -laag | Ultra-thermische stof- warmte zonder gewicht | Elastische pols

CB290 | B290 **Suprafleece® Geneva Scarf**

100% Polyester
150 x 25 cm

Beechfield

BLACK | FRENCH NAVY

Antipilling Suprafleece® | Afmetingen: 150 x 25 cm | Ultra-thermische stof- warmte zonder gewicht

CB240 | B240 **Suprafleece® Aspen Headband**

100% Polyester
S/M, L/XL

Beechfield

BLACK | FRENCH NAVY

Antipilling Suprafleece® | Unisex styling | Verkrijgbaar in twee maten | Ultra-thermische stof- warmte zonder gewicht

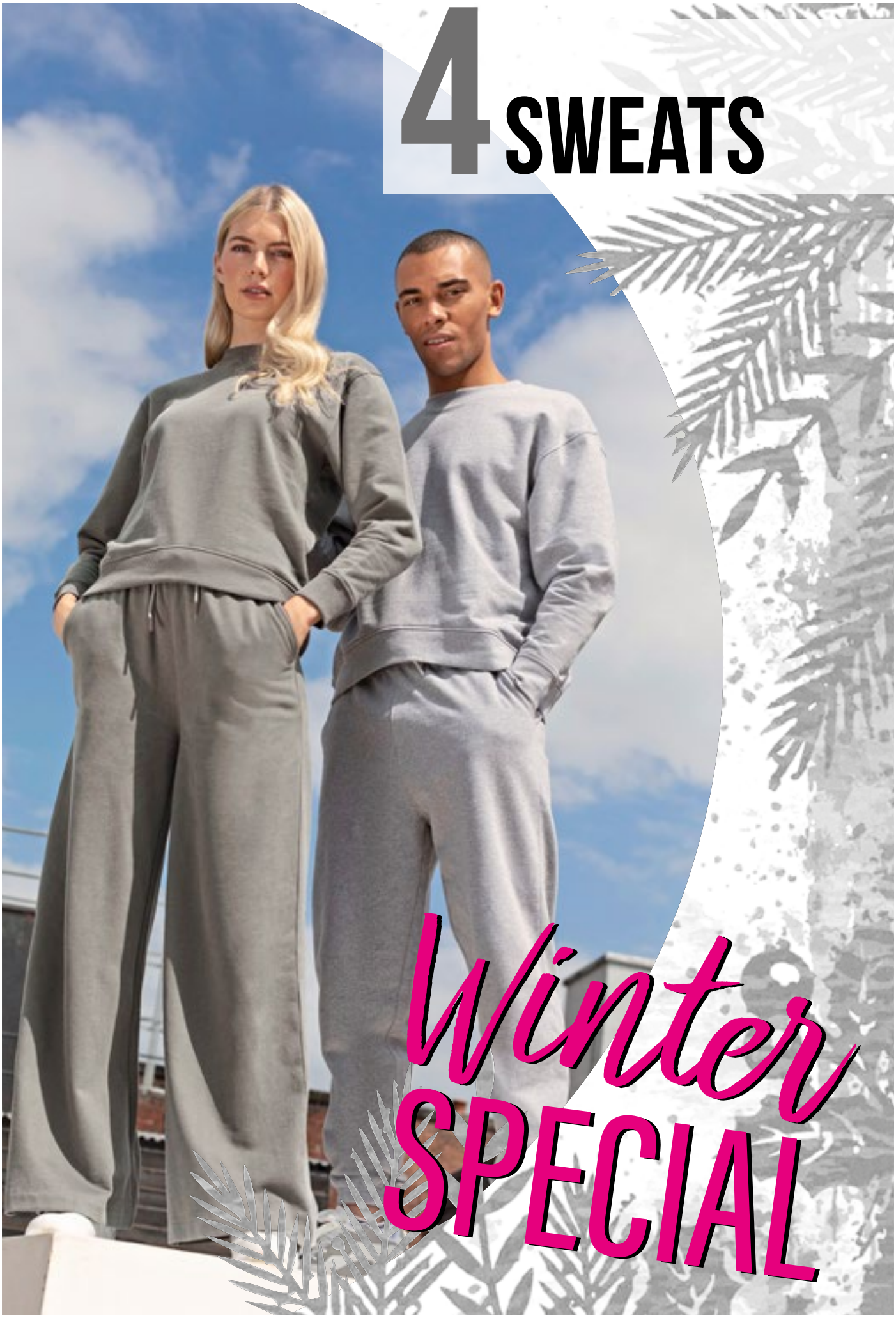
4 SWEATS
Winter
SPECIAL

SOL'S
the fair spirit

L03818 | 03818 **Unisex Collins Hooded Sweatshirt**

80% Katoen / 20% Polyester
XS, S, M, L, XL, XXL, 3XL
280 g/m² SOL´S

CREAMY BLUE/CREAMY WHITE/CREAMY GREEN
NATURAL/CREAMY BLUE/LIGHT GREY (SOLID)
OFF WHITE/CREAMY PINK/CREAMY BLUE

Uniseks | Gekamd biologisch katoen/gerecycleerde polyester | Driekleurig, kleurblokkering | Kangoeroezakje | Gevoerde capuchon met trekkoord | Geribbelde kraag, manchet en zoom | Halve maan binnen de kraag | Schouder tot schouder nekband | Geborsteld fleece | Moderne en comfortabele snit

Just Hoods
AWDis

JH022 | JH022 **Tie-Dye Hoodie**

80% Katoen / 20% Polyester
XS, S, M, L, XL, XXL
280 g/m² Just Hoods

BLUE CLOUD
GREY PINK MARBLE
PASTEL SUNSET DIP
TIE-DYE SWIRL

Ringspun katoen | Relaxte pasvorm | Tweedraads gestikte boord | Dubbele stoffen kap met ronde trekkoorden | Kangoeroezak | Geborstelde fleece aan de binnenzijde | Geribbelde manchetten en zoom | Tie-Dye Ontwerp | Elk stuk is uniek | Maat Pip

BCWU02K | WU02K **KING Hooded Sweat_°**

80% Katoen / 20% Polyester (Heather Grey: 75% Katoen / 21% Polyester / 4% Viscose), (Heather Mid Grey: 60% Katoen / 40% Polyester)

XS, S, M, L, XL, XXL, 3XL, 4XL

280 g/m² B&C

XS, S, M, L, XL, XXL, 3XL, 4XL

ASPHALT	BLACK PURE	HEATHER GREY
NAVY BLUE	RED	ROYAL
WHITE		

XS, S, M, L, XL, XXL, 3XL

AQUA GREEN	BOTTLE GREEN	DARK CHERRY
GREY FOG	HEATHER MID GREY	KHAKI
MAGENTA PINK	NORDIC BLUE	PURE ORANGE
PURE SKY	RADIANT PURPLE	SOFT ROSE
YELLOW FIZZ		

Uniseks | Binnenzijde van geborsteld fleece | Lange mouwen | Hooded | Normale pasvorm | Voorgekrompen ringgesponnen gekamd katoen | Zijnaden | Capuchon met single jersey voering | Flat geregen trekkoorden met luxe metalen punten | Kwalitatieve langdurige nekband | Single Jersey halfmoon in de rug | Stof met zeer zachte afwerking en voorzijde van 100% katoen (B&C PST-technologie) | Glad, zacht en gelijkmatig oppervlak | Zacht dubbel satijn label

BCWW02Q | WW02Q **QUEEN Hooded Sweat_°**

80% Katoen / 20% Polyester (Heather Grey: 75% Katoen / 21% Polyester / 4% Viscose), (Heather Mid Grey: 60% Katoen / 40% Polyester)

XS, S, M, L, XL, XXL, 3XL

280 g/m² B&C

XS, S, M, L, XL, XXL, 3XL

ASPHALT	BLACK PURE	HEATHER GREY
NAVY BLUE	RED	ROYAL
WHITE		

XS, S, M, L, XL, XXL

AQUA GREEN	BOTTLE GREEN	DARK CHERRY
GREY FOG	HEATHER MID GREY	KHAKI
MAGENTA PINK	NORDIC BLUE	PURE ORANGE
PURE SKY	RADIANT PURPLE	SOFT ROSE
YELLOW FIZZ		

Binnenzijde van geborsteld fleece | Lange mouwen | Hooded | Normale pasvorm | Voorgekrompen ringgesponnen gekamd katoen | Zijnaden | Capuchon met single jersey voering | Flat geregen trekkoorden met luxe metalen punten | Kwalitatieve langdurige nekband | Single Jersey halfmoon in de rug | Stof met zeer zachte afwerking en voorzijde van 100% katoen (B&C PST-technologie) | Glad, zacht en gelijkmatig oppervlak | Zacht dubbel satijn label

BCWU01K | WU01K **KING Crew Neck Sweat_°**

80% Katoen / 20% Polyester (Heather Grey: 75% Katoen / 21% Polyester / 4% Viscose), (Heather Mid Grey: 60% Katoen / 40% Polyester)

XS, S, M, L, XL, XXL, 3XL, 4XL

280 g/m² B&C

XS, S, M, L, XL, XXL, 3XL, 4XL

ASPHALT	BLACK PURE	HEATHER GREY
NAVY BLUE	RED	ROYAL
WHITE		

XS, S, M, L, XL, XXL, 3XL

AQUA GREEN	BOTTLE GREEN	DARK CHERRY
GREY FOG	HEATHER MID GREY	KHAKI
MAGENTA PINK	NORDIC BLUE	PURE ORANGE
PURE SKY	RADIANT PURPLE	SOFT ROSE
YELLOW FIZZ		

Uniseks | Binnenzijde van geborsteld fleece | Lange mouwen | Ronde hals | Normale pasvorm | Voorgekrompen ringgesponnen gekamd katoen | Zijnaden | Kwalitatieve langdurige nekband | Single Jersey halfmoon in de rug | Stof met zeer zachte afwerking en voorzijde van 100% katoen (B&C PST-technologie) | Glad, zacht en gelijkmatig oppervlak | Zacht dubbel satijn label

BCWW01Q | WW01Q **QUEEN Crew Neck Sweat_°**

80% Katoen / 20% Polyester (Heather Grey: 75% Katoen / 21% Polyester / 4% Viscose), (Heather Mid Grey: 60% Katoen / 40% Polyester)

XS, S, M, L, XL, XXL, 3XL

280 g/m² B&C

XS, S, M, L, XL, XXL, 3XL

ASPHALT	BLACK PURE	HEATHER GREY
NAVY BLUE	RED	ROYAL
WHITE		

XS, S, M, L, XL, XXL

AQUA GREEN	BOTTLE GREEN	DARK CHERRY
GREY FOG	HEATHER MID GREY	KHAKI
MAGENTA PINK	NORDIC BLUE	PURE ORANGE
PURE SKY	RADIANT PURPLE	SOFT ROSE
YELLOW FIZZ		

Binnenzijde van geborsteld fleece | Lange mouwen | Ronde hals | Normale pasvorm | Voorgekrompen ringgesponnen gekamd katoen | Zijnaden | Kwalitatieve langdurige nekband | Single Jersey halfmoon in de rug | Stof met zeer zachte afwerking en voorzijde van 100% katoen (B&C PST-technologie) | Glad, zacht en gelijkmatig oppervlak | Zacht dubbel satijn label

mantis kids

MK04 | MK04 **Kids´ Essential Hoodie**

80% Katoen / 20% Polyester
2/3, 4/5, 6/7, 8/9, 10/12, 12+ jaar
280 g/m² Mantis Kids

BLACK | HEATHER GREY | NATURAL | NAVY

Biologisch of geconverteerd biologisch katoen, ringgesponnen en gekamd / gerecycleerde polyester (rPET) | Geborstelde fleece | Uniseks pasvorm | Ingezette mouwen | Dubbellaagse capuchon | Visgraat nekband in dezelfde kleur | Locker patch in de nek | Ribboord aan manchetten en onderboord | Kangoeroezakje | Afscheurbaar maatlabel | Wasvoorschriftlabel met QR-code om de toeleveringsketen en de positieve impact van biologisch kopen te volgen | Zorglabel gemaakt van biologisch katoen

mantis

P04 | M04 **Essential Hoodie**

80% Katoen / 20% Polyester
XS, S, M, L, XL, XXL, 3XL
280 g/m² Mantis

BLACK | BURGUNDY | HEATHER GREY | NATURAL
NAVY | SOFT OLIVE | SOFT PINK

Biologische of in omschakeling naar biologische katoen / gerecycleerde polyester (rPET) | Geborstelde fleece | Uniseks stijl | Ingezette mouwen | Dubbellaagse capuchon | Ronde effen trekkoorden met metalen uiteinden | Metalen oogjes | Effen visgraat nekband in dezelfde kleur | Locker patch in de nek | Ribboord aan manchetten en onderboord | Kangoeroezakje | Afscheurbaar neklabel | Wasvoorschriftlabel met QR-code om de toeleveringsketen en de positieve impact van biologisch kopen te volgen | Zorglabel gemaakt van biologisch katoen

BABYBUGZ

BZ63 | BZ63 **Baby Essential Hoodie**

80% Katoen / 20% Polyester
6/12, 12/18, 18/24 maanden
280 g/m² Babybugz

BLACK | DUSTY BLUE | HEATHER GREY | NATURAL
NAVY | SOFT OLIVE | SOFT PINK

Biologische of in omschakeling naar biologische katoen / gerecycleerde polyester (rPET) | Geborstelde fleece | Binnenkant geborsteld | Dubbellaagse kap | Visgraat nekband in dezelfde kleur | Opbergzakje binnenzijde | Ribboord aan manchetten en onderboord | Afscheurbaar maatlabel | Wasvoorschriftlabel met QR-code om de toeleveringsketen en de positieve impact van biologisch kopen te volgen | Zorglabel gemaakt van biologisch katoen

BELLA+CANVAS

BL7503 | 7503 **Women´s Cropped Crew Fleece**

52% Katoen / 48% Polyester
S, M, L, XL
220 g/m² Bella

BLACK | BRICK | DEEP HEATHER | DUSTY BLUE | MAUVE | NAVY

52% Airlume gekamd en ringgesponnen katoen / 48% Polyester fleece | Met zijnaden | Ruwe zoom | Verlaagde schouder | Extreem kort | Geribde manchetten | Afscheurbaar etiket | Voorgekrompen

TOMBO

TL533 | TL533 **Ladies´ Cropped Sweatshirt**

100% Polyester
XS, S, M, L, XL, XXL
250 g/m² Tombo

BLACK | LIGHT GREY

Zachte, opgeruwde fleece stof achteraan | Kort model met boxy pasvorm | Raglan schoudernaden met rubberen DTM-tape, aan de linkerkant zoals gedragen | Nek, manchetten en zoom van dezelfde stof | Schone naden zonder stiksels | Tombo scheurlabel

Just Hoods AWDis

JH037 | JH037 **Women´s Cropped 1/4 Zip Sweat**

80% Katoen / 20% Polyester
XXS, XS, S, M, L, XL
280 g/m² Just Hoods

ARCTIC WHITE | DEEP BLACK | DUSTY ROSE | LAVENDER | SKY BLUE

Ringspun katoen | Normale pasvorm | Trechtervormige hals | Kwartritssluiting | Bijgesneden kortere stijl | Elastische zoom | Geborstelde fleece aan de binnenzijde | Geribde manchetten | Zachte katoenen stof | Afscheurbaar label

Just Hoods AWDis

JH015 | JH015 **Hoodie Dress**

80% Katoen / 20% Polyester (Heather Grey: 75% Katoen / 25% Polyester)
XS, S, M, L, XL, XXL
280 g/m² Just Hoods

HEATHER GREY | JET BLACK

Losse pasvorm voor dames | Lang model | Tweedraads gestikte boord | Dubbellaags Capuchon | Geborstelde fleece aan de binnenzijde | Kangoeroezak | Trekkoorden met platte kanten | Zachte katoenen stof zorgt voor een ideaal printoppervlak | Tear-out label | WRAP gecertificeerd

FRUIT OF THE LOOM®

PREMIUM SWEATS

F401K | 62-035-0 **Kids´ Premium Hooded Sweat Jacket**

70% Katoen / 30% Polyester
116, 128, 140, 152, 164
280 g/m² Fruit of the Loom

Dubbellaagse capuchon zonder trekkoord, in lijn met de Europese wetgeving voor kinderkleding | Single jersey nekband | Bedekte rits voor verbeterde bedrukbaarheid | Kangoeroezakken | Manchetten van katoen/geribbeld elastaan

F324K | 62-031-0 **Kids´ Premium Set-In Sweat**

70% Katoen / 30% Polyester
104, 116, 128, 140, 152, 164
280 g/m² (White, Heather Grey: 260 g/m²) Fruit of the Loom

Single jersey nekband | Manchetten van katoen/geribbeld elastaan

F421K | 62-037-0 **Kids´ Premium Hooded Sweat**

70% Katoen / 30% Polyester
116, 128, 140, 152, 164
280 g/m² (White, Heather Grey: 260 g/m²) Fruit of the Loom

Single jersey nekband | Dubbele stoffen kap zonder trekkoord, in lijn met de Europese kinderkleding wetgeving | Buidelzak | Manchetten van katoen/geribbeld elastaan

F304K | 62-033-0 **Kids´ Premium Raglan Sweat**

70% Katoen / 30% Polyester
104, 116, 128, 140, 152, 164
280 g/m² (Heather Grey: 260 g/m²) Fruit of the Loom

Single jersey nekband | Manchetten van katoen/geribbeld elastaan

F324N | 62-154-0 **Premium Set-In-Sweat**

70% Katoen / 30% Polyester
S, M, L, XL, XXL
280 g/m² (Heather Grey: 260 g/m²) Fruit of the Loom

Single jersey nekband | Geribbelde manchetten van katoen/elastaan

F457 | 62-228-0 **Premium Sweat Jacket**

70% Katoen / 30% Polyester
S, M, L, XL, XXL
280 g/m² (White, Heather Grey: 260 g/m²) Fruit of the Loom

Bedekte metalen ritssluiting voor een betere bedrukbaarheid | Opstaande kraag met single jersey nek tape | Twee gevoerde voorzakken | Taille en manchet in geribd katoen/elastaan

F442N | 62-116-0 **Ladies´ Premium Sweat Jacket**

70% Katoen / 30% Polyester
XS, S, M, L, XL, XXL
280 g/m² (White, Heather Grey: 260 g/m²) Fruit of the Loom

Bedekte metalen ritssluiting voor een betere bedrukbaarheid | Opstaande kraag met single jersey nek tape | Twee gevoerde voorzakken | Taille en manchet in geribd katoen/elastaan | Op maat gemaakte zijzoom voor een vrouwelijke snit

F421N | 62-152-0 **Premium Hooded Sweat**

70% Katoen / 30% Polyester
(Heather Green, Heather Navy, Heather Red, Heather Royal: 55% Katoen / 45% Polyester)
S, M, L, XL, XXL
280 g/m² (Heather Grey: 260 g/m²) Fruit of the Loom

Dubbele kap | Plat trekkoord in dezelfde kleur | Single jersey nekband | Buidelzak aan voorkant | Manchetten van katoen/geribbeld elastaan

F401 | 62-034-0 **Premium Hooded Sweat Jacket**

70% Katoen / 30% Polyester
S, M, L, XL, XXL
280 g/m² (Heather Grey: 260 g/m²) Fruit of the Loom

Bedekte metalen ritssluiting voor een betere bedrukbaarheid | Dubbele stoffen kap met zelfkleurig plat trekkoord | Single jersey nekband | Twee gevoerde voorzakken | Dubbeldraads stiksel over het geheel | Taille en manchet in geribd katoen/elastaan

F440N | 62-118-0 **Ladies´ Premium Hooded Sweat Jacket**

70% Katoen / 30% Polyester
XS, S, M, L, XL, XXL
280 g/m² Fruit of the Loom

Bedekte, kunststofritssluiting voor een betere bedrukbaarheid | Dubbele stoffen capuchon met zelf-gekleurde trekkoord | Single jersey nekband | Twee gevoerde voorzakken | Taille en manchet in geribd katoen/elastaan | Op maat gemaakte zijzoom voor een vrouwelijke snit

BUILD YOUR BRAND BASIC

BYBB003 | BB003 **Basic Crewneck**

50% Katoen / 50% Polyester
XS, S, M, L, XL, XXL, 3XL, 4XL, 5XL
270 g/m² Build Your Brand Basic

BLACK | BURGUNDY | CHARCOAL | HEATHER GREY
NAVY | OLIVE

Normale pasvorm | Ronde halsuitsnijding | Lange mouwen | Ribgebreide manchetten aan de mouwen en zoom | Alleen maatlabel, voor eenvoudige rebranding

BUILD YOUR BRAND BASIC

BYBB006 | BB006 **Basic Oversize Hoody**

80% Katoen / 20% Polyester
XS, S, M, L, XL, XXL, 3XL, 4XL, 5XL
330 g/m² Build Your Brand Basic

BLACK | BURGUNDY | CHARCOAL | HEATHER GREY
NAVY | OLIVE | WHITE

Oversized snit | Zacht katoenmengsel | De kap is verstelbaar door middel van een trekkoord afgewerkt met lint. | Buidelzak | Brede boorden aan mouwen en zoom | Alleen maatlabel, voor eenvoudige rebranding

BUILD YOUR BRAND BASIC

BYBB004 | BB004 **Basic College Jacket**

80% Katoen / 20% Polyester
XS, S, M, L, XL, XXL, 3XL, 4XL, 5XL
330 g/m² Build Your Brand Basic

BLACK/HEATHER GREY | BLACK/WHITE | HEATHER GREY/WHITE
NAVY/WHITE | RED/WHITE

Collegestijl | Geribde kraag | Normale pasvorm | Ribgebreide elementen aan de mouwen en zoom | Knopenlijst over de gehele lengte met metalen knopen | Paspelzakken voor een verfijnde look | Alleen maatlabel, voor eenvoudige rebranding

BUILD YOUR BRAND BASIC

BYBB002 | BB002 **Basic Sweatpants**

50% Katoen / 50% Polyester
XS, S, M, L, XL, XXL, 3XL, 4XL, 5XL, 6XL, 7XL
270 g/m² Build Your Brand Basic

XS, S, M, L, XL, XXL, 3XL, 4XL, 5XL, 6XL, 7XL
BLACK
XS, S, M, L, XL, XXL, 3XL, 4XL, 5XL
BURGUNDY | CHARCOAL | HEATHER GREY | NAVY
OLIVE | WHITE

Normale pasvorm | Zacht katoenmengsel | Flexibele tailleband aantrekkoord | Steekzakken aan de zijkanten | Alleen maatlabel, voor eenvoudige rebranding

Neutral®
Certified Responsibility™

NE73331 | O73331 **Unisex Jumpsuit**

100% Katoen
XS, S, M, L, XL, XXL, 3XL
300 g/m² Neutral

BLACK NAVY SPORT GREY

Door Fairtrade gecertificeerd katoen | Gekamd organisch katoen | Fleece met geborstelde achterkant | Bijpassende YKK-ritssluiting | Dubbel gevoerde capuchon | Kangoeroezakje | Elastaan rib aan mouwen en onderkant | Platte snaren

Neutral®
Certified Responsibility™

NE73331K | O73331 **Kids´ Jumpsuit**

100% Katoen
104/110, 116/122, 128/134, 140/146, 152/158
300 g/m² Neutral

BLACK NAVY SPORT GREY

Door Fairtrade gecertificeerd katoen | Gekamd organisch katoen | Fleece met geborstelde achterkant | Bijpassende YKK-ritssluiting | Dubbel gevoerde capuchon | Kangoeroezakje | Elastaan rib aan mouwen en onderkant | Platte snaren

1 **MY510** | MY510 **my mate - Men´s Crew Neck Sweat**

Effen kleuren: 80% Katoen / 20% Polyester; Heather Kleuren: 60% Katoen / 40% Polyester; Heather Grey: 85% Katoen / 15% Viscose

S, M, L, XL, XXL, 3XL

300 g/m² Miners mate

Ringgesponnen katoen | Moderne snit | Ronde halsuitsnijding | Kraag, manchetten en tailleband van 2 x 1 ribbreiwerk | Nektape | Raglanmouwen | Constructie met zijnaden | Neutraal maatlabel in kraag, opzij geplaatst | Verwijderbare miners mate label | Voorgekrompen | Enzymen- en siliconenwas

MY520 | MY520 **my mate - Ladies´ Crew Neck Sweat** 2

Effen kleuren: 80% Katoen / 20% Polyester; Heather Kleuren: 60% Katoen / 40% Polyester; Heather Grey: 85% Katoen / 15% Viscose

XS, S, M, L, XL, XXL

300 g/m² Miners mate

Ringgesponnen katoen | Moderne snit | Ronde halsuitsnijding | Kraag, manchetten en tailleband van 2 x 1 ribbreiwerk | Nektape | Raglanmouwen | Constructie met zijnaden | Neutraal maatlabel in kraag, opzij geplaatst | Verwijderbare miners mate label | Voorgekrompen | Enzymen- en siliconenwas

3 **MY710** | MY710 **my mate - Men´s Zip Hoody**

Effen kleuren: 80% Katoen / 20% Polyester; Heather Kleuren: 60% Katoen / 40% Polyester; Heather Grey: 85% Katoen / 15% Viscose

S, M, L, XL, XXL, 3XL

300 g/m² Miners mate

Ringgesponnen katoen | Moderne snit | Driedelige, dubbellaags capuchon voor verbeterd draagcomfort | Plat trekkoord in dezelfde kleur | Metalen ritssluiting | Twee zijzakken met rits | 2x1 ribgebreide manchetten en kraag | Nekband | Raglanmouwen | Constructie met zijnaden | Neutraal maatlabel in kraag, opzij geplaatst | Verwijderbare miners mate label | Voorgekrompen | Enzymen- en siliconenwas

MY720 | MY720 **my mate - Ladies´ Zip Hoody** 4

Effen kleuren: 80% Katoen / 20% Polyester; Heather Kleuren: 60% Katoen / 40% Polyester; Heather Grey: 85% Katoen / 15% Viscose

XS, S, M, L, XL, XXL

300 g/m² Miners mate

Ringgesponnen katoen | Moderne snit | Driedelige, dubbellaags capuchon voor verbeterd draagcomfort | Plat trekkoord in dezelfde kleur | Metalen ritssluiting | Twee zijzakken met rits | 2x1 ribgebreide manchetten en kraag | Nektape | Raglanmouwen | Constructie met zijnaden | Neutraal maatlabel in kraag, opzij geplaatst | Verwijderbare miners mate label | Voorgekrompen | Enzymen- en siliconenwas

5 **MY1110** | MY1110 **my mate - Men´s Jogger**

80% Katoen / 20% Polyester (Heather Grey: 85% Katoen / 15% Viscose)

S, M, L, XL, XXL, 3XL

300 g/m² Miners mate

Tailleband van dezelfde stof | Breed, koord in bijpassende kleur | Paspelzak achter aan binnenzijde | 2x1 geribbeld gebreid materiaal op enkels en tailleband | Diepe zijzakken aan de voorzijde met nylon ritssluiting | Zacht gebor-steld jerseymateriaal aan binnenzijde | Middelgroot label aan één zijde | Verwijderbare mijnwerkers koppelen label | Voorgekrompen | Enzymen- en siliconenwas

MY1120 | MY1120 **my mate - Ladies´ Jogger** 6

80% Katoen / 20% Polyester (Heather Grey: 85% Katoen / 15% Viscose)

XS, S, M, L, XL, XXL

300 g/m² Miners mate

Tailleband van dezelfde stof | Breed, koord in bijpassende kleur | 2x1 geribbeld gebreid materiaal op enkels en tailleband | Diepe zijzakken aan de voorzijde met nylon ritssluiting | Zacht geborsteld jerseymateriaal aan binnenzijde | Middelgroot label aan één zijde | Verwijderbare mijnwerkers koppelen label | Voorgekrompen | Enzymen- en siliconenwas

MY610 | MY610 **my mate - Men´s Hoody**

Effen kleuren: 80% Katoen / 20% Polyester; Heather Kleuren: 60% Katoen / 40% Polyester; Heather Grey: 85% Katoen / 15% Viscose

S, M, L, XL, XXL, 3XL

300 g/m² Miners mate

Ringgesponnen katoen | Moderne snit | Driedelige, dubbellaags capuchon voor verbeterd draagcomfort | Plat trekkoord in dezelfde kleur | Buidelzak | 2x1 ribgebreide manchetten en kraag | Nektape | Raglanmouwen | Constructie met zijnaden | Neutraal maatlabel in kraag, opzij geplaatst | Verwijderbare miners mate label | Voorgekrompen | Enzymen- en siliconenwas

MY620 | MY620 **my mate - Ladies´ Hoody**

Effen kleuren: 80% Katoen / 20% Polyester; Heather Kleuren: 60% Katoen / 40% Polyester; Heather Grey: 85% Katoen / 15% Viscose

XS, S, M, L, XL, XXL

300 g/m² Miners mate

Ringgesponnen katoen | Moderne snit | Driedelige, dubbellaags capuchon voor verbeterd draagcomfort | Plat trekkoord in dezelfde kleur | Buidelzak | 2x1 ribgebreide manchetten en kraag | Nektape | Raglanmouwen | Constructie met zijnaden | Neutraal maatlabel in kraag, opzij geplaatst | Verwijderbare miners mate label | Voorgekrompen | Enzymen- en siliconenwas

#my_mate

miners mate

STYLE YOUR TEAM

HRM903 | 903 **Unisex Premium Raglan Hoody**

70% Katoen / 30% Polyester

XS, S, M, L, XL, XXL, 3XL, 4XL, 5XL, 6XL

320 g/m²

HRM

BLACK | DARK GREY | GREY MELANGE | NAVY | RED | WHITE

Ringgesponnen en gekamd katoen / gerecycleerd polyester (binnenin geborsteld) | Zachte gemengde stof | Antipluis en voorgekrompen, kleurvast | Naad, zakranden en manchetten zijn voorzien van een hoogwaardige 1x1 boordsteek | Alle naden zijn voorzien van plat decoratief stiksel | Telkens drie metalen oogjes in antiek-look. | Brede toon-op toon koord | Mouwen in raglan-stijl | Label-free

HRM2005 | 2005 **Kids´ Premium Hoody**

70% Katoen / 30% Polyester

S (128/7-8), M (134/8-9), L (140/9-10), XL (146/11-12), XXL (152/12-13), 3XL (158/13-14)

320 g/m²

HRM

BLACK | BORDEAUX | DARK GREY | GREY MELANGE | NAVY | RED

Ringgesponnen en gekamd katoen / gerecycleerd polyester (binnenin geborsteld) | Zachte gemengde stof | Antipluis en voorgekrompen, kleurvast | Naad, zakranden en manchetten zijn voorzien van een hoogwaardige 1x1 boordsteek | Alle naden zijn voorzien van plat decoratief stiksel | Telkens drie metalen oogjes in antiek-look. | Brede toon-op toon koord | Mouwen in raglan-stijl | Label-free

HRM1500 | 1500 **Unisex Premium Jogging Pants**

70% Katoen / 30% Polyester

XS, S, M, L, XL, XXL, 3XL, 4XL, 5XL, 6XL

285 g/m²

HRM

BLACK | DARK GREY | GREY MELANGE | NAVY

Ringgesponnen en gekamd katoen / gerecycleerd polyester (binnenin geborsteld) | Zachte gemengde stof | Antipluis en voorgekrompen, kleurvast | Moderne snit | Naad, zakranden en beenmanchetten zijn voorzien van een hoogwaardige 1x1 boordsteek | Twee zijzakken met rits en één achterzak rechts | Hoogwaardige tailleband met platte naad, nep rits vooraan | Twee grote metalen ogen met antiek-look | Gevlochten ronde koord | Label-free

HRM2007 | 2007 **Kids´ Premium Jogging Pants**

70% Katoen / 30% Polyester

S (128/7-8), M (134/8-9), L (140/9-10), XL (146/11-12), XXL (152/12-13), 3XL (158/13-14)

285 g/m²

HRM

BLACK | DARK GREY | GREY MELANGE | NAVY

Ringgesponnen en gekamd katoen / gerecycleerd polyester (binnenin geborsteld) | Zachte gemengde stof | Moderne snit | Naad, zakranden en beenmanchetten zijn voorzien van een hoogwaardige 1x1 boordsteek | Twee zijzakken met rits en één achterzak rechts | Hoogwaardige tailleband met platte naad, nep rits vooraan | Twee grote metalen ogen met antiek-look | Gevlochten ronde koord | Label-free

HRM1001 | 1001 Men´s Premium Full-Zip Sweat Jacket

70% Katoen / 30% Polyester
S, M, L, XL, XXL, 3XL, 4XL, 5XL, 6XL
360 g/m² HRM

BLACK | DARK GREY | GREY MELANGE | NAVY
RED | WHITE

Ringgesponnen en gekamd katoen / gerecycleerd polyester (French Terry) | Moderne normale pasvorm | Antipluis en voorgekrompen, kleurvast | 2 zijzakken met rits | Naad, zakranden en manchetten zijn voorzien van een hoogwaardige 1x1 boordsteek | Elegante look maar toch robuust. | Geschikt voor industrieel wassen | Label-free

HRM1002 | 1002 Women´s Premium Full-Zip Sweat Jacket

70% Katoen / 30% Polyester
XS, S, M, L, XL, XXL, 3XL, 4XL, 5XL
360 g/m² HRM

BLACK | DARK GREY | GREY MELANGE | NAVY
RED | WHITE

Ringgesponnen en gekamd katoen / gerecycleerd polyester (French Terry) | Moderne normale pasvorm | Antipluis en voorgekrompen, kleurvast | 2 zijzakken met rits | Naad, zakranden en manchetten zijn voorzien van een hoogwaardige 1x1 boordsteek | Elegante look maar toch robuust. | Geschikt voor industrieel wassen | Label-free

HRM707 | 707 Men´s Premium Hooded Jacket

70% Katoen / 30% Polyester
S, M, L, XL, XXL, 3XL, 4XL, 5XL, 6XL
320 g/m² HRM

BLACK | DARK GREY | GREY MELANGE
NAVY | RED | WHITE

Ringgesponnen en gekamd katoen / gerecycleerd polyester (binnenin geborsteld) | Zachte gemengde stof | Moderne normale pasvorm | Antipluis en voorgekrompen, kleurvast | Twee zijzakken met rits en twee binnenzakken | Naad, zakranden en manchetten zijn voorzien van een hoogwaardige 1x1 boordsteek | Alle naden zijn voorzien van plat decoratief stiksel | Telkens drie metalen oogjes in antiek-look (stonewashed). | Brede toon-op toon koord | Label-free

HRM807 | 807 Women´s Premium Hooded Jacket

70% Katoen / 30% Polyester
XS, S, M, L, XL, XXL, 3XL, 4XL, 5XL
320 g/m² HRM

BLACK | DARK GREY | GREY MELANGE
NAVY | RED | WHITE

Ringgesponnen en gekamd katoen / gerecycleerd polyester (binnenin geborsteld) | Zachte gemengde stof | Moderne normale pasvorm | Antipluis en voorgekrompen, kleurvast | Twee zijzakken met rits en twee binnenzakken | Naad, zakranden en manchetten zijn voorzien van een hoogwaardige 1x1 boordsteek | Alle naden zijn voorzien van plat decoratief stiksel | Telkens drie metalen oogjes in antiek-look (stonewashed). | Brede toon-op toon koord | Label-free

HRM2006 | 2006 Kids´ Premium Hooded Jacket

70% Katoen / 30% Polyester
S (128/7-8), M (134/8-9), L (140/9-10), XL (146/11-12), XXL (152/12-13), 3XL (158/13-14)
320 g/m² HRM

BLACK | BORDEAUX | DARK GREY
GREY MELANGE | NAVY | RED

Ringgesponnen en gekamd katoen / gerecycleerd polyester (binnenin geborsteld) | Zachte gemengde stof | Moderne normale pasvorm | Antipluis en voorgekrompen, kleurvast | Twee zijzakken met rits en twee binnenzakken | Naad, zakranden en manchetten zijn voorzien van een hoogwaardige 1x1 boordsteek | Alle naden zijn voorzien van plat decoratief stiksel | Telkens drie metalen oogjes in antiek-look (stonewashed). | Brede toon-op toon koord | Label-free

SFM530 | SF530 **Unisex Sustainable Fashion Sweat**

60% Katoen / 40% Polyester

XXS, XS, S, M, L, XL, XXL, 3XL

260 g/m² SF Men

BLACK | HEATHER GREY | KHAKI | LIGHT STONE | STONE BLUE

Unisex relaxed fit sweater | Geregenereerde katoen / Gerecycleerde polyester | Teruggeborstelde fleece | Ingezette mouwen, afhangende schouders | Droptail zoom - gebogen hoge voorkant, lage achterkant | Manchetten met geribbelde zoom en ronde hals | Single jersey nekband en voorzijde | Toon-op-toon stikseldetail | Geen label | Hersluitbare, recycleerbare zakken - gemaakt van 100% gerecycleerde plastic

SFM430 | SF430 **Unisex Sustainable Fashion Cuffed Joggers**

60% Katoen / 40% Polyester

XXS, XS, S, M, L, XL, XXL, 3XL

260 g/m² SF Men

BLACK | HEATHER GREY | KHAKI | LIGHT STONE | STONE BLUE

Unisex joggers normale pasvorm | Geregenereerde katoen / Gerecycleerde polyester | Teruggeborstelde fleece | Elastische taille en manchetten met ronde trekkoord | Gebogen zijzakken vooraan | Opgestikte achterzak | Toon op toon stiksel | Geen label | Hersluitbare, recycleerbare zakken - gemaakt van 100% gerecycleerde plastic

SF431 | SK431 **Women´s Sustainable Fashion Wide Leg Joggers**

60% Katoen / 40% Polyester

XS, S, M, L, XL, XXL

260 g/m² SF Women

BLACK | DUSKY PINK | HEATHER GREY | KHAKI

Geregenereerde katoen / Gerecycleerde polyester | Teruggeborstelde fleece | Elastische taille met lang rond aansnoerkoord | Gebogen zijzakken vooraan | Toon-op-toon stikseldetail | Geen label | Hersluitbare, recycleerbare zakken - gemaakt van 100% gerecycleerde plastic

larkwood
Baby and Toddler Collection

LW800 | LW800 **Kids´ Sustainable Sweatshirt**

60% Katoen / 40% Polyester
0/6, 6/12, 12/18, 18/24, 24/36 maanden, 3/4, 5/6 jaar
260 g/m² Larkwood

BLACK | HEATHER GREY | LIGHT STONE | NAVY | SOFT PINK | STONE BLUE

Geregenereerd katoen, gerecycleerde polyester | Geborsteld fleece, Peached afwerking | Effen gebreide rib aan hals en manchetten | Vlak slot kruis V bij CF Hals | Set in of raglanmouwen | YKK poppers | Tag free

larkwood
Baby and Toddler Collection

LW850 | LW850 **Kids´ Sustainable Joggers**

60% Katoen / 40% Polyester
0/6, 6/12, 12/18, 18/24, 24/36 maanden, 3/4, 5/6 jaar
260 g/m² Larkwood

BLACK | HEATHER GREY | LIGHT STONE | NAVY | SOFT PINK | STONE BLUE

Geregenereerd katoen, gerecycleerde polyester | Geborsteld fleece, Peached afwerking | Effen gebreide rib aan tailleband en manchetten | Gevouwen tailleband | Inzetstuk panel | Tag free

JAMES & NICHOLSON

JN8036 | 8036 **Men´s Lounge Pants**

85% Katoen / 15% Polyester
S, M, L, XL, XXL, 3XL
300 g/m² James&Nicholson

GRAPHITE | NAVY | VANILLA

Gekamd, ringgesponnen biologisch katoen/polyester | Hoogwaardige French Terry | Elastische tailleband met koord | Twee zijzakken en één achterzak | Eén cargozak met klittenband op de rechtse pijp | Tear off!®- Label

JAMES & NICHOLSON

JN8035 | 8035 **Ladies´ Lounge Pants**

85% Katoen / 15% Polyester
XS, S, M, L, XL, XXL
300 g/m² James&Nicholson

GRAPHITE | NAVY | VANILLA

Gekamd, ringgesponnen biologisch katoen/polyester | Hoogwaardige French Terry | Elastische tailleband met koord | Twee zijzakken en één achterzak | Tear off!®- Label

Our latest colour additions are the new must-have in your collection.
A perfect palette to create exiting contrasting or tone-in-tone outfits.

WE THE ORIGINAL.
est. 1902

CERTIFICATIONS & MEMBERSHIPS

OEKO-TEX® CONFIDENCE IN TEXTILES STANDARD 100 08-3941 Shirley Tested for harmful substances. www.oeko-tex.com/standard100

WRAP WORLDWIDE RESPONSIBLE ACCREDITED PRODUCTION

amfori Trade with purpose

Member of amfori, the leading global business association for open and sustainable trade. For more information visit www.amfori.org

FAIR LABOR ASSOCIATION

better cotton

russelleurope.com

TONE IN TONE LOOKS

Z265 | R-265M-0 Men´s Authentic Hooded Sweat

80% Katoen / 20% Polyester, Buitenstof: 100% Katoen
XS, S, M, L, XL, XXL, 3XL, 4XL
280 g/m² Russell

XS, S, M, L, XL, XXL, 3XL, 4XL

BLACK	FRENCH NAVY	LIGHT OXFORD (HEATHER)

XS, S, M, L, XL, XXL, 3XL

BOTTLE GREEN	BRIGHT ROYAL	BURGUNDY	CLASSIC RED
CONVOY GREY (SOLID)	FUCHSIA	INDIGO	MINERAL BLUE
MOCHA	OLIVE	SPORT HEATHER	URBAN GREY
WHITE			

Gekamde ringgesponnen katoen | 3-laags | Hedendaagse pasvorm en modern design | Platte, dikke trekkoorden met knoopsgatogen | Dubbellaags capuchon met trekkoordkanaal | Slankere schouders en slankere armen met naar voren gerichte schoudernaden | Bedekte naad aan armsgaten, manchetten en zoom | Visgraat nekband | Hoofdtelefoon toegang | Bredere zoom en manchetconstructie | 3-laags constructie

Z262N | R-262M-0 The Authentic Sweat

80% Katoen / 20% Polyester, Buitenstof: 100% Katoen
XS, S, M, L, XL, XXL, 3XL, 4XL
280 g/m² Russell

XS, S, M, L, XL, XXL, 3XL, 4XL

BLACK	FRENCH NAVY	LIGHT OXFORD (HEATHER)

XS, S, M, L, XL, XXL, 3XL

BOTTLE GREEN	BRIGHT ROYAL	BURGUNDY	CLASSIC RED
CONVOY GREY (SOLID)	FUCHSIA	INDIGO	MINERAL BLUE
MOCHA	OLIVE	SPORT HEATHER	URBAN GREY
WHITE			

Gekamde ringgesponnen katoen | 3-laags | Ingezette mouwen | Rechtere snit voor eigentijdse look | Bredere zoom en manchetconstructie | Slankere schouders en slankere armen | Bedekte naad aan armsgaten, manchetten en zoom | Visgraat nekband | Zijnaden verbeteren de pasvorm | Luxueus 3-laags materiaal voor luxe en uitstekende prestaties

Z268M | R-268M-0 Men´s Authentic Jog Pants

80% Katoen / 20% Polyester, Buitenstof: 100% Katoen
S, M, L, XL, XXL
280 g/m² Russell

BLACK	FRENCH NAVY	LIGHT OXFORD (HEATHER)
MINERAL BLUE	OLIVE	URBAN GREY

Gekamde ringgesponnen katoen | 3-laags | Hedendaagse pasvorm en modern design | Stoffen paspelzakken met blinde ritssluiting | Opgestikte achterzak | Plat, dik trekkoord met oogjes met knoopsgaten | Rib aan manchet en tailleband

RY1087 | SU1087 **Capucha Hooded Sweatshirt**

50% Katoen / 50% Polyester (Heather Grey: 55% Katoen / 40% Polyester / 5% Viscose)

S, M, L, XL, XXL, 3XL

280 g/m² Roly

S, M, L, XL, XXL, 3XL

BLACK 02	BOTTLE GREEN 56	GARNET RED 57	HEATHER GREY 58
NAVY BLUE 55	RED 60	ROYAL BLUE 05	WHITE 01

S, M, L, XL, XXL

LIGHT PINK 48	ORANGE 31	PURPLE 71	ROSETTE 78
TURQUOISE 12	YELLOW 03		

Geborsteld fleece voering | Sweatshirt met capuchon en buidelzakje | Trekkoord en metalen oogjes | 1x1 geribbeld gebreid materiaal met elastaan en zoom | Tear-out label

RY1087K | SU1087 **Kids´ Capucha Hooded Sweatshirt**

50% Katoen / 50% Polyester (Heather Grey: 55% Katoen / 40% Polyester / 5% Viscose)

3/4, 5/6, 7/8, 9/10, 11/12 jaar

280 g/m² Roly

BLACK 02	HEATHER GREY 58	LIGHT PINK 48	NAVY BLUE 55
PURPLE 71	RED 60	ROSETTE 78	ROYAL BLUE 05
TURQUOISE 12	WHITE 01		

Geborsteld fleece voering | Sweatshirt met capuchon en buidelzakje | Zonder trekkoord | 1x1 geribbeld gebreid materiaal met elastaan en zoom | Tear-out label

RY1071 | SU1071 **Batian Organic Sweatshirt**

60% Katoen / 40% Polyester (Heather Grey: 53% Katoen / 40% Polyester / 7% Viscose)

XS, S, M, L, XL, XXL, 3XL

310 g/m² Roly Eco

BLACK 02	HEATHER GREY 58	LIGHT PINK 48	NAVY BLUE 55
RED 60	ROYAL BLUE 05	WHITE 01	

Uniseks sweatshirt | Biologisch katoen/gerecycleerd polyester | Kraag, manchetten en tailleband 2x1 geribd breiwerk | Overlockzoom op schouder, armopening, hals, manchetten en taille | Halvemaanvormige halslijn | Tear-out label

RY5064 | CQ5064 **Unisex Everest Jacket**

100% Polyester

S, M, L, XL, XXL

280 g/m² Roly

HEATHER BLACK 243	HEATHER MANTIS GREEN 693	HEATHER ROYAL BLUE 248	HEATHER WHITE 013

100% polyester, geborsteld gebreid materiaal, 280 g/m² | Pluche zip hoodie | Verzonken rits met stijlvolle trekker | Volledige ritssluiting met kinbeschermer | Hoge kraag met stijlvolle details voor breedteverstelling en halskoord | Tweede rits op de kraag | 2 voorzakken met ritssluiting | Langer aan de achterkant met elastisch trekkoord en stoppers op de zoom | Tear-out label

BURNSIDE

BU8210 | 8210 **Woven Plaid Flannel Shirt**

80% Katoen / 20% Polyester
S, M, L, XL, XXL, 3XL
180 g/m² Burnside

ARMY - BLACK (CHECKED) | BLACK - STEEL (CHECKED) | BLACK CHECK
BLUE - BLACK (CHECKED) | BLUE - WHITE (CHECKED) | ECRU - BLACK (CHECKED)
KHAKI CHECK | RED - BLACK (CHECKED) | RED CHECK

2 borstzakken met flappen met knoopjes | Versteviging in de nek | Zoom Buttom | Manchetten met knopen en oprolbare mouwen

60°

BU5210 | 5210 **Ladies´ Woven Plaid Flannel Shirt**

80% Katoen / 20% Polyester
S, M, L, XL, XXL, 3XL
180 g/m² Burnside

ARMY - BLACK (CHECKED) | BLACK CHECK | BLUE - BLACK (CHECKED)
BLUE - WHITE (CHECKED) | KHAKI CHECK | RED - BLACK (CHECKED)
RED CHECK

Dames Silhouet | 2 borstzakken met knoopflap | Oprolbare mouw | Manchetten met knopen | Langer gesneden aan de achterkant

BURNSIDE

BU8810 | 8810 **Flannel Jogger Pant**

60% Katoen / 40% Polyester
S, M, L, XL, XXL, 3XL
280 g/m² Burnside

BLUE - WHITE (CHECKED) | ECRU - BLACK (CHECKED) | HEATHER CHARCOAL
HEATHER GREY | RED - BLACK (CHECKED)

Katoen/Polyester CVC stof | Bedekte elastische tailleband | Zakken in de zijnaad | 1 „ (2,5 cm) elastische onderzoom | 1 opgestikte achterzak

60°

5 KNITWEAR
Winter
SPECIAL

L411 | 90010 **Women´s V-Neck Sweater Galaxy**

49% Katoen / 49% Acryl / 2% Polyamide

XS, S, M, L, XL, XXL

260 g/m² SOL´S

BLACK | MEDIUM GREY (SOLID) | NAVY | RED

Ribgebreide manchetten en onderboord | Passend model

L410 | 90000 **Men´s V-Neck Sweater Galaxy**

49% Katoen / 49% Acryl / 2% Polyamide

S, M, L, XL, XXL, 3XL

320 g/m² SOL´S

BLACK | MEDIUM GREY (SOLID) | NAVY | RED

Ribgebreide manchetten en onderboord

RUSSELL COLLECTION

Z710F | R-710F-0 Ladies´ V-Neck Knitted Pullover

50% Katoen / 50% Acryl

XXS, XS, S, M, L, XL, XXL, 3XL, 4XL

275 g/m² Russell Collection

BLACK | CHARCOAL MARL | FRENCH NAVY

CottonBlend™ | Onderhoudsvriendelijke CottonBlend™ die de lichtheid van katoen combineert met de zachtheid, de warmte en de onderhoudsvriendelijke eigenschappen van polyacrylaat | Elastaan op manchetten en boord in de taille om vorm en stijlvol uiterlijk te behouden | Moderne snit | Verkrijgbaar in een groot aantal maten | Wasbaar tot 60°C en kan machinaal worden gedroogd | Sneldrogend en onderhoudsvriendelijk

Z710 | R-710M-0 Men´s V-Neck Knitted Pullover

50% Katoen / 50% Acryl

XXS, XS, S, M, L, XL, XXL, 3XL, 4XL

275 g/m² Russell Collection

BLACK | CHARCOAL MARL | CRANBERRY MARL | DENIM MARL | FRENCH NAVY

Onderhoudsvriendelijke CottonBlend™ die de lichtheid van katoen combineert met de zachtheid, de warmte en de onderhoudsvriendelijke eigenschappen van polyacrylaat | Elastaan op manchetten en boord in de taille om vorm en stijlvol uiterlijk te behouden | Moderne snit | Verkrijgbaar in een groot aantal maten | Wasbaar tot 60°C en kan machinaal worden gedroogd | Sneldrogend en onderhoudsvriendelijk

RUSSELL COLLECTION

Z715M | R-715M-0 **Men´s V-Neck Knitted Cardigan**

50% Katoen / 50% Acryl
XXS, XS, S, M, L, XL, XXL, 3XL, 4XL
275 g/m² Russell Collection

BLACK | CHARCOAL MARL | CRANBERRY MARL | DENIM MARL | FRENCH NAVY

Klassieke snit | Hedendaags design | V-gesneden vest met lange mouwen | Elastaan op manchetten en boord in de taille om vorm en stijlvol uiterlijk te behouden | Geraffineerde knoopsluiting met binnenvoering en bijpassende knopen | Gemodelleerd | Sneldrogend en onderhoudsvriendelijk

Z715F | R-715F-0 **Ladies´ V-Neck Knitted Cardigan**

50% Katoen / 50% Acryl
XXS, XS, S, M, L, XL, XXL, 3XL, 4XL
275 g/m² Russell Collection

BLACK | CHARCOAL MARL | FRENCH NAVY

CottonBlend™ | Onderhoudsvriendelijke CottonBlend™ die de lichtheid van katoen combineert met de zachtheid, de warmte en de onderhoudsvriendelijke eigenschappen van polyacrylaat | Elastaan op manchetten en boord in de taille om vorm en stijlvol uiterlijk te behouden | Moderne snit met bijpassende knoppen | Reserve knoop | Verkrijgbaar in een groot aantal maten | Wasbaar tot 60°C en kan machinaal worden gedroogd | Sneldrogend en onderhoudsvriendelijk

HENBURY

W720 | H720 **Men´s Lightweight V-Neck Jumper**

50% Katoen / 50% Acryl

XXS, XS, S, M, L, XL, XXL, 3XL, 4XL

Henbury

BLACK | GREY MARL | NAVY | PURPLE | SLATE GREY MARL

V-hals trui | Fijn gebreid | 12 gauge | Semi-gevormd mouw- en nekdetail | 1x1 nekrib, zoom en manchetten | Ingezette mouwen

W721 | H721 **Ladies´ Lightweight V-Neck Jumper**

50% Katoen / 50% Acryl

XXS, XS, S, M, L, XL, XXL, 3XL, 4XL

Henbury

BLACK | GREY MARL | NAVY | PURPLE

V-hals trui | Fijn gebreid | 12 gauge | 1x1 nek rib | Ingezette mouwen | Semi-gevormd mouw- en nekdetail

HENBURY

>3XL

W722 | H722 **Men´s Lightweight V-Neck Cardigan**

50% Katoen / 50% Acryl

XS, S, M, L, XL, XXL, 3XL, 4XL

Henbury

BLACK | GREY MARL | NAVY

Fijn gebreide V-hals vest | 12 gauge | Semi-gevormd mouw- en nekdetail | Ingezette mouwen | Toetsen in hoornstijl geverfd om te matchen | 1x1 nek rib

W723 | H723 **Ladies´ Lightweight V-Neck Cardigan**

50% Katoen / 50% Acryl

XXS, XS, S, M, L, XL, XXL, 3XL, 4XL

Henbury

XXS, XS, S, M, L, XL, XXL, 3XL, 4XL

BLACK | GREY MARL | NAVY | PURPLE

XXS, XS, S, M, L, XL, XXL, 3XL

ROYAL

Fijn gebreid | 12 gauge | V cardigan | Shell-effectknopen | 1x1 nek rib | Tube gebreide zoom en manchet | Ingezette mouw | Twee voorzakken

TJ6000 | 6000 **Men´s Crew Neck Sweater**

50% Wol / 50% Acryl

S, M, L, XL, XXL, 3XL

Tee Jays

BLACK NAVY

Hoogwaardig Italiaans merino acryl-mixgaren | 14 meter | Maatwerk | 30 ° C wassen op wolprogramma

TJ6001 | 6001 **Men´s V-Neck Sweater**

50% Wol / 50% Acryl

S, M, L, XL, XXL, 3XL

Tee Jays

BLACK NAVY

Hoogwaardig Italiaans merino acryl-mixgaren | 14 meter | Maatwerk | 30 ° C wassen op wolprogramma

EA060 | EA060 **Arenal Sustainable Sweater**

70% Katoen / 30% Polyester

XS, S, M, L, XL, XXL

Ecologie

BLACK | CHARCOAL | HEATHER GREY | NAVY

70% pre-consumer gerecycleerd katoen / 30% gerecycleerd polyester | Fijn gebreid | Ingezette mouwen | Opgerolde kraag, manchetten en zoom | Moderne snit | Geribde kraag | Getapete nek | Tweelingnaald detail bij zoom en mouw | Maatlabel alleen voor eenvoudige rebranding

EA061 | EA061 **Wakhan 1/4 Zip Sustainable Sweater**

70% Katoen / 30% Polyester

XS, S, M, L, XL, XXL

Ecologie

BLACK | CHARCOAL | HEATHER GREY | NAVY

70% pre-consumer gerecycleerd katoen / 30% gerecycleerd polyester | ¼ rits bij de hals | Ingezette mouwen | Geribbelde manchetten en kraag | Moderne snit | Maatlabel alleen voor eenvoudige rebranding

EA062 | EA062 **Taroko Sustainable Sweater**

70% Katoen / 30% Polyester

XS, S, M, L, XL, XXL

Ecologie

BLACK | NAVY

70% pre-consumer gerecycleerd katoen / 30% gerecycleerd polyester | Ronde hals | Ingezette mouwen | Geribbelde manchetten en zoom met een zaadsteek | Moderne snit | Maatlabel alleen voor eenvoudige rebranding

EA080 | EA080 **Iguazu Sustainable Knitted Hoody**

70% Katoen / 30% Polyester

XS, S, M, L, XL, XXL

Ecologie

CHARCOAL/BLACK | HEATHER GREY/CHARCOAL | NAVY/HEATHER GREY

70% pre-consumer gerecycleerd katoen / 30% gerecycleerd polyester | Tweekleurig effect | Ingezette mouwen | Geribbelde manchetten en kraag | Capuchon met trekkoord | Tuck stitch gebreid | Moderne snit | Maatlabel alleen voor eenvoudige rebranding

6
MUTSEN & CO.
Winter
SPECIAL

AT703 | WIND **Wind Beanie**

100% Acryl
One Size

Atlantis

AVIO	BEIGE	BLACK
BLACK/GREY	BOTTLE GREEN	BROWN
BURGUNDY	BURGUNDY MELANGE	CORAL
FUCHSIA FLUO	GOLD YELLOW	GREEN FLUO
GREY CLEAR	GREY MELANGE	LIGHT BLUE
LIME GREEN	MUSTARD	NAVY
NAVY MELANGE	NAVY/RED	OFF RED
OLIVE	ORANGE	PETROL
PINK	PURPLE	RED
ROYAL	SAPPHIRE	TURQUOISE
WHITE	YELLOW FLUO	

Beanie met omslag | Dubbellaags stof

AT712 | KWIN **Kids´ Wind Beanie**

100% Acryl
One Size (52 cm)

Atlantis

BLACK	NAVY	RED	WHITE

Gebreid garen | Met manchet | Eén maat (52 cm) | 2-laags

RC29 | RC029X **Woolly Ski Hat**

100% Acryl
One Size
340 g/m²

Result Winter Essentials

BLACK	BOTTLE	GREY	NAVY
RED	ROYAL		

Volledig formaat | Dubbele dikte | Zwaargewicht breisel | Wasbaar | Geschikt voor borduren | Tag free

RC29J | RC029J **Junior Woolly Ski Hat**

100% Acryl
One Size
340 g/m²

Result Winter Essentials

BLACK	BOTTLE	BURGUNDY	NAVY
RED	ROYAL		

Volledig formaat | Dubbele dikte | Zwaargewicht breisel | Wasbaar | Geschikt voor borduren

RAINY DAYS

Beechfield®

ORIGINAL HEADWEAR

CB505 | B505 Water Repellent Thermal Elements Beanie

100% Acryl, Binnen: 100% Polyester

One Size

1
Beechfield

BLACK | GRAPHITE GREY | OLIVE GREEN

100% acryl, voering van 100% polyestermicrofleece | Geribd breiwerk | Duurzame waterafstotende afwerking | Manchet design | Afscheurbaar etiket

CB502 | B502 Water Repellent Thermal Snowstar® Beanie

100% Acryl (Heather Grey: 55% Polyester / 45% Acryl), Binnen: 100% Polyester

One Size

2
Beechfield

BLACK | HEATHER GREY | STEEL BLUE

100% acryl, voering van 100% polyestermicrofleece | Duurzame waterafstotende afwerking | Geribde manchet | Boord met dubbele omslag | Effen kleurig pompom | Afscheurbaar etiket

CB501 | B501 Water Repellent Active Beanie

100% Acryl

One Size

3
Beechfield

BLACK | GRAPHITE GREY

Lichte, luchtdoorlatende stof | Duurzame waterafstotende afwerking | Pull-on stijl |Thermische hoofdband van microfleece | Afscheurbaar etiket

CB390 | B390 Hygge Beanie

100% Acryl, Binnen: 100% Polyester

One Size

4
Beechfield

BLACK | CLASSIC RED | FRENCH NAVY | MUSTARD | OFF WHITE

100% zacht gesponnen acryl | 100% polyester schapenvachtvoering | Zwaar ribgebreid design | Oversized luxe pompom | Luxueuze schapenvacht voering voor extra warmte | Manchet design | Afscheurbaar etiket

CB392 | B392 Hygge Striped Beanie

100% Acryl, Binnen: 100% Polyester

One Size

5
Beechfield

BLACK CHERRY | BLUE STEEL | BLUEBERRY CHEESECAKE | DIJON BLUE | MARSHMALLOW SUNDAE

100% zacht gesponnen acryl | 100% polyester schapenvachtvoering | Zwaar ribgebreid design | Gewaagd driekleurig streepdesign | Oversized luxe pompom | Luxueuze schapenvacht voering voor extra warmte | Manchet design | Afscheurbaar etiket

SNOWY DAYS

Beechfield
ORIGINAL HEADWEAR

CB400 | B400 **Faux Fur Pop Pom Key Ring**

One Size

Beechfield

BELLA | HAZEL | KOKO | LUNA | PIXIE | ROBYN | TIFFANY

Geweven riem- ontworpen voor decoratie | Ontworpen om afgehaald en gewisseld te worden | Uitneembare luxe nepbont pom pom | Compatibel met verwisselbare Pop Pom-producten

Beechfield
ORIGINAL HEADWEAR

CB412 | B412 **Faux Fur Pop Pom Chunky Beanie**

100% Acryl

One Size

Beechfield

BISCUIT | BLACK | CLASSIC RED | FUCHSIA | LIGHT GREY | MUSTARD | NAVY | OATMEAL | ORANGE RUST

Tear-away label voor het gemak van rebranding | Uniseks styling | Omgeslagen design voor optimale decoratie | Weelderig zwaar geribd breiwerk | Luxe afneembare pop van imitatiebont voor eenvoudig wassen | 100% zacht gesponnen acryl | Compatibel met verwisselbare Pop Pom-producten

Beechfield
ORIGINAL HEADWEAR

CB410 | B410 **Faux Fur Pop Pom Cable Beanie**

100% Acryl

One Size

Beechfield

BLACK | NAVY | OFF WHITE

Tear-away label voor het gemak van rebranding | Pull-on stijl | Uniseks styling | Weelderige zware kabel gebreid | Met de hand gebreid gevoel | Suprafleece ™ thermische band | Luxe uitneembare nepbont pom pom voor gemakkelijk te wassen | 100% zachtgesponnen acryl | Compatibel met verwisselbare Pop Pom-producten

Beechfield
ORIGINAL HEADWEAR

CB414 | B414 **Faux Fur Double Pop Pom Beanie**

100% Acryl

One Size

Beechfield

BLACK | LIGHT GREY

100% zacht gesponnen acryl | TearAway label voor gemak van rebranding | Weelderig zwaar geribd breiwerk | Uitneembare luxe nepbont pom poms | Compatibel met verwisselbare Pop Pom-producten | Omgeslagen design voor optimale decoratie

CB412b | B412B **Junior Faux Fur Pom Pom Chunky Beanie**

100% Acryl

One Size

Beechfield

BLACK | LIGHT GREY | NAVY | OATMEAL

Zachtgesponnen acryl | TearAway label voor gemak van rebranding | Weelderig zwaar geribd breiwerk | Luxe nepbont pom pom | Niet-verwijderbare pom pom voor extra veiligheid | Omgeslagen design voor optimale decoratie | Uniseks styling

CB412a | B412A **Infant Faux Fur Pom Pom Chunky Beanie**

100% Acryl

One Size

Beechfield

BLACK | LIGHT GREY | NAVY | OATMEAL

Zachtgesponnen acryl | TearAway label voor gemak van rebranding | Weelderig zwaar geribd breiwerk | Luxe nepbont pom pom | Niet-verwijderbare pom pom voor extra veiligheid | Omgeslagen design voor optimale decoratie | Uniseks styling

CB414B | B414B **Junior Faux Fur Double Pom Pom Beanie**

100% Acryl

One Size (7-12 jaar)

Beechfield

BLACK | LIGHT GREY

100% zacht gesponnen acryl | TearAway label voor gemak van rebranding | Weelderig zwaar geribd breiwerk | Luxe nepbont pom poms | Niet-verwijderbare pom poms voor extra veiligheid | Omgeslagen design voor optimale decoratie | Eén maat (7-12 jaar)

CB414A | B414A **Infant Faux Fur Double Pom Pom Beanie**

100% Acryl

One Size (3-6 jaar)

Beechfield

BLACK | LIGHT GREY

100% zacht gesponnen acryl | TearAway label voor gemak van rebranding | Weelderig zwaar geribd breiwerk | Luxe nepbont pom poms | Niet-verwijderbare pom poms voor extra veiligheid | Omgeslagen design voor optimale decoratie | Eén maat (3-6 jaar)

BW801951 | 801951 **POLYLANA® Basic Beanie**

60% Polyester / 40% Acryl
One Size
60 g/m² Brain Waves

BLACK | DARK GREY MELANGE | GREY MELANGE | NAVY

POLYLANA®-garen, zacht aanvoelend en comfortabel aanvoelend | Polylana® is een alternatief voor 100% acrylvezel met lage impact | Gemaakt van 60% gerecycleerd polyester, gemaakt van gerecycleerde PET-flessen en gemodificeerde polyesterbolletjes plus 40% acryl | 76% minder energie, 85% minder water, 19% minder CO2, 76% minder afval, 32% minder vezelafgifte Polylana® versus acryl per 1 kg ongeverfde draad

BW801952 | 801952 **POLYLANA® Cuff Beanie**

60% Polyester / 40% Acryl
One Size
70 g/m² Brain Waves

BLACK | DARK GREY MELANGE | GREY MELANGE | NAVY

POLYLANA®-garen, zacht aanvoelend en comfortabel aanvoelend | Polylana® is een alternatief voor 100% acrylvezel met lage impact | Gemaakt van 60% gerecycleerd polyester, gemaakt van gerecycleerde PET-flessen en gemodificeerde polyesterbolletjes plus 40% acryl | 76% minder energie, 85% minder water, 19% minder CO2, 76% minder afval, 32% minder vezelafgifte Polylana® versus acryl per 1 kg ongeverfde draad

BW801953 | 801953 **POLYLANA® Rib Beanie With Cuff**

60% Polyester / 40% Acryl
One Size
90 g/m² Brain Waves

BLACK | DARK GREY MELANGE | GREY MELANGE | NAVY

POLYLANA®-garen, zacht aanvoelend en comfortabel aanvoelend | POLYLANA®-garen: een schokbestendig alternatief voor conventionele 100% acrylvezel | Gemaakt van 60% gerecycleerd polyester, gemaakt van gerecycleerde PET-flessen en gemodificeerde polyesterbolletjes plus 40% acryl | 76% minder energie, 85% minder water, 19% minder CO2, 76% minder afval, 32% minder vezelafgifte Polylana® versus acryl per 1 kg ongeverfde draad

AT102 | HOLB **Holly Beanie**

60% Polyester / 40% Acryl

One Size

Atlantis

ACID GREEN	BEIGE	BLACK	BOTTLE GREEN
BURGUNDY MELANGE	DARK GREY MELANGE	LIGHT BLUE	LIGHT GREY MELANGE
MUSTARD	NAVY	OLIVE	ORANGE
ROYAL	RUSTY		

Comfortabele gebreide muts van zacht Polylana®-garen | Gebreid in twee lagen met een rechte snit | Gerecycleerd polyester | Polylana® Polyester - 5 liter water bespaard tijdens de productie

AT100 | OAKB **Oak Beanie**

60% Polyester / 40% Acryl

One Size

Atlantis

ACID GREEN	BEIGE	BLACK	BURGUNDY MELANGE
DARK GREY MELANGE	LIGHT BLUE	LIGHT GREY MELANGE	MUSTARD
NAVY	OLIVE	RUSTY	

Grove ribgebreide muts van zacht, warm Polylana®-garen | Eenlaags breiwerk met brede omgeslagen boord en volledig modieuze bovenkant | Gerecycleerd polyester | Polylana® Polyester - 9 liter water bespaard tijdens de productie

AT101 | MAPB **Maple Beanie**

60% Polyester / 40% Acryl

One Size

Atlantis

BEIGE	BLACK	BURGUNDY MELANGE
DARK GREY MELANGE	LIGHT GREY MELANGE	MUSTARD
NAVY	OLIVE	ROYAL

Gebreide muts van Polylana® | Warm, comfortabel en duurzaam | Afgewerkt met een volledig gemodelleerde top en afgewerkt met een elegant ribgebreide omslag | Gerecycleerd polyester | Polylana® Polyester - 7 liter water bespaard tijdens de productie

RC372 | R372X **Shades Of Grey Hat**

70% polyester / 30% acryl

One Size

Result Winter Essentials

GREY

Grof gebreid | Lange lengte | Diepe vouwzoom | Past bij RT373

RC373 | R373X **Shades Of Grey Knitted Scarf**

70% polyester / 30% acryl

One Size

Result Winter Essentials

GREY

Grof gebreid | Lange lengte | Past bij RT372 | Extreem warm

RC362 | R362X **Chunky Knit Set**

100% Acryl

One Size

Result Winter Essentials

GREY/AQUA | GREY/MUSTARD

Grof, zacht gebreid | Extra grote pompon en kwastjes | Set bestaat uit: muts en sjaal | Zacht nepsuède RESULT badge tot sjaalrand | Afmeting Sjaal ca.: 180 x 20 cm

RT40 | R040X **Polartherm™ Accessory Set**

100% Polyester

S, M, L

200 g/m²

Result Winter Essentials

BLACK | CHARCOAL GREY | NAVY | RED

Anti-pilling | Extreem warm | polyester fleece | De set bestaat uit een muts, handschoenen en een nekverwarmer

Beechfield®
ORIGINAL HEADWEAR

supraﬂeece™ | Label

CB480 | B480 **Cable Knit Melange Beanie**

100% Acryl
One Size

Beechfield

BLACK | BURGUNDY | LIGHT GREY
MUSTARD | NAVY | OATMEAL

Tear-away label voor het gemak van rebranding | Heavyweight melange gebreid | Effen kleurig pompom | Met de hand gebreid gevoel | Suprafleece ™ thermische band | Omgeslagen design voor optimale decoratie

Label

CB499 | B499 **Cable Knit Melange Scarf**

100% Acryl
168 x 27 cm

Beechfield

BLACK | LIGHT GREY | MUSTARD | NAVY

100% zacht aanvoelend acryl | Afscheurbaar zelfklevend stoffen etiket | Heavyweight melange gebreid | Chunky, wikkel rond ontwerp | Met de hand gebreid gevoel | Uniseks styling

Label

CB497 | B497 **Cable Knit Melange Gloves**

100% Acryl
S/M, L/XL

Beechfield

BLACK | LIGHT GREY | MUSTARD | NAVY

100% zacht aanvoelend acryl | TearAway label voor gemak van rebranding | Heavyweight melange gebreid | Met de hand gebreid gevoel | Geribde manchet | Uniseks styling

Neutral®
Certified Responsibility™

NE93055 | O93055 **Classic Beanie**

100% Katoen
One Size
480 g/m² Neutral

BLACK | BORDEAUX | BOTTLE GREEN | CHARCOAL | MILITARY | NAVY | RED

Door Fairtrade gecertificeerd katoen | Gecertificeerd biologisch gekamd katoen | Beanie met omslag | Dubbele laag

Neutral®
Certified Responsibility™

NE93057 | O93057 **Beanie 1x1 Rib**

100% Katoen
One Size
Neutral

BLACK | CHARCOAL | NAVY

Door Fairtrade gecertificeerd katoen | Gekamd organisch katoen | Muts met omslag | Dubbel gelaagd | Uniseks stijl | 1x1 rib

Neutral®
Certified Responsibility™

NE93010 | O93010 **Scarf**

100% Katoen
180 x 40 cm
155 g/m² Neutral

BLACK | BORDEAUX | NAVY | RED | SPORT GREY

Door Fairtrade gecertificeerd katoen | Gecertificeerd biologisch gekamd katoen | Enkelvoudig jersey gebreid

Beechfield
ORIGINAL HEADWEAR

CB280R | B280R **Recycled Fleece Snood**

100% Polyester
One Size
Beechfield

BLACK | FRENCH NAVY | MUSTARD | PETROL | STEEL GREY

100% gerecycleerd polyester | Gelijk aan ca. 1.5 post-consumptie flessen | Ultra-thermische stof | Flatlock-naden | Antipluisafwerking | Voorgevormd design | Handschoenvriendelijk koordversteller | Elastische trekkoord met knevel | Afscheurbaar etiket | Beechfield garandeert niet, noch expliciet noch impliciet, dat het product besmetting of de overdracht van virussen of ziekten voorkomt.

Result
winter
ESSENTIALS

REVERSIBLE

RC353 | R353X **Bandit Face/Neck/Chest Warmer**

Buiten: 100% Acryl, Voering: 100% Polyester
S/M, L/XL
Result Winter Essentials

BLACK | NAVY | OLIVE GREEN | RED

S/M: 56 x 24 cm, L/XL: 62 x 28 cm | Gebreide buitenkant met 9 steken per inch | Tear release wordt gesloten | Comfort stretch | Omkeerbaar | Bescherming tegen lage temperaturen | Lichtgewicht | Multifunctioneel met diverse draagmogelijkheden

Beechfield
ORIGINAL HEADWEAR

suprafleece™

CB285 | B285 **Suprafleece® Snood/ Hat Combo**

100% Polyester
One Size
280 g/m²
Beechfield

BLACK | CHARCOAL | CLASSIC RED | FRENCH NAVY | SKY BLUE

Antipilling Suprafleece® | Uniek ontwerp voor twee doeleinden: kan worden gebruikt als hoed of nekkap | Elastisch trekkoord met knevel | Ultra-thermische stof - warmte zonder gewicht | Beechfield garandeert niet, noch expliciet noch impliciet, dat het product besmetting of de overdracht van virussen of ziekten voorkomt. | Dit product kan niet worden geretourneerd

printwear®

C739 **Fleece Ski Col**

100% Polyester
25 x 27 cm
280 g/m²

BLACK | GREY | RED | ROYAL BLUE | WHITE

Sluier | Kan ook als hoed worden gedragen | Elastisch koord met plastic stop | Grootte: ca. 25 x 27 cm

AT780 | DAPP **Dapper - Knitted Neckwarmer**

100% Acryl
35 x 37 cm

Atlantis

BLACK | BURGUNDY | DARK GREY | NATURAL | NAVY

Enkele laag | Platte machine

MB7989 | MB7989 **Ribbed Scarf**

100% Acryl
180 x 21 cm

Myrtle beach

ANTHRACITE/BLACK | DARK OLIVE/ANTHRACITE | DARK RED/ANTHRACITE

Attractieve gebreide sjaal | Effectieve accenten door tweekleurig rib-ontwerp | Sjaal met weelderinge franje | Gewicht: 168 gram

RC361 | R361X **Whistler Snood Hood**

100% Acryl
30 x 40 cm

Result Winter Essentials

BLACK | GREY | NAVY | OLIVE GREEN | PURPLE

Grof, zacht gebreid | Comfort stretch | Afmeting ca.: 30 x 40 cm

RT145X | R145X **Classic Heavy Knit Scarf**

100% Acryl
165 x 20 cm
210 g/m²

Result Winter Essentials

BLACK | CHARCOAL GREY | NAVY

Zwaar, dubbelgebreid | Effen kleur

RT147X | R147X **Classic Fully Lined Thinsulate™ Gloves**

Navy, Black: 100% Polyester, Charcoal Grey: Buiten: 50% Polyester / 50% Acryl, Voering: 100% Polyester
S/M, L/XL, XXL

Result Winter Essentials

BLACK | CHARCOAL GREY | NAVY

3M Thinsulate isolatie | Voering: 100% polyester VOLLEDIG GEVOERD Zacht gevoel Tricot

RC147J | R147J **Junior Classic Fully Lined Thinsulate™ Gloves**

100% Acryl
One Size

Result Winter Essentials

NAVY

Kinderhandschoenen | Comfortabele pasvorm | Extreem warm | Volledig gevoerd

MB7133 | MB7133 **Fine Knitted Gloves**

100% Acryl
S/M, L/XL

Myrtle beach

BLACK | SAND

Gebreide handschoenen met brede omslag | Extreem soft touch

RC365 | R365X **Pattern Thinsulate Glove**

Buitenlaag: 100% Acryl, Innenlaag: 100% Polyester
S/M, L/XL

Result Winter Essentials

GREY/BLACK | NAVY/GREY

Gebreid materiaal | Geborstelde voering | 3M Thinsulate ™ isolatielabel genaaid aan gebreide manchet | S / M ca.: 11 x 26 cm, L / XL ca.: 11,5 x 27 cm | Binnen 3M Thinsulate ™

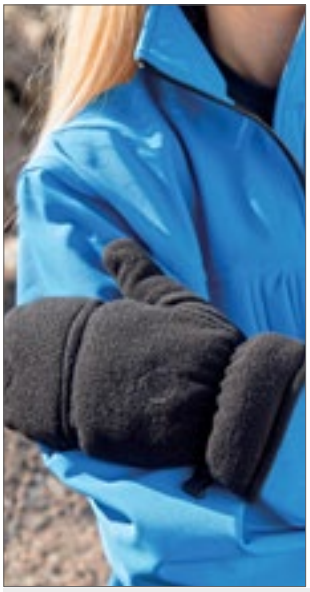

RC363 | R363X **Palmgrip Glove-Mitt**

100% Polyester
S/M, L/XL
180 g/m²

Result Winter Essentials

BLACK | GREY | NAVY | RED

Anti-pilling fleece | Comfort stretch | Elastische pols | Scheur de vingerklep los | Verlengde polsafdekking | Palm grip functie | S / M 12 x 22 cm, L / XL 13 x 25 cm

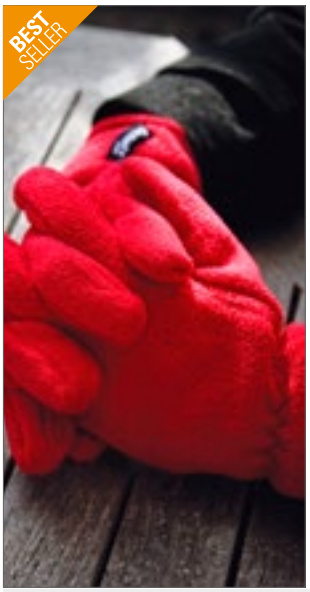

RT144 | R144X **Polartherm™ Gloves**

100% Polyester
S, M, L
200 g/m²

Result Winter Essentials

BLACK | GREY | NAVY | RED

Active Fleece by Result™ | Anti pilling | Elastische polsen | Extreem warm | Modieus accessoire

RT134X | R134X **Tech Performance Sport Gloves**

Buitenlaag: 93% Polyester / 7% Elastaan, Middenlaag: 100% Polyurethan, Binnenlaag: 100% Polyester
S, M, L
220 g/m²

Result Winter Essentials

BLACK/BLACK | BLACK/GREY

Waterbestendig materiaal (3000 mm), ademend (3000 mvp) en winddicht | Buitenkant: Ripstop-effect 3-laags stretch 220 g / m2 gebonden softshell | Buitenlaag: 93% polyester, 7% elastaan | Middenlaag: TPU Waterdicht, ademend en winddicht membraan | Binnenlaag: geborsteld Tricot | 2-way stretch softshell-stof | Comfortabele sport fit | Verlengde polsafdekking met versteller | Rits aan de zijkant voor toegang tot borduurwerk | Handpalmgrepen | Blind logo van technische prestaties op de achterkant van de handschoen | Individueel verpakt met vakjes voor hangtafels

RC364 | R364X **Softshell Thermal Glove**

100% Polyester
S/M, L/XL

Result Winter Essentials

BLACK

Water- en windafstotend | Ademend: 1.000 g / m² | Buiten- en binnenlaag: polyester, middenlaag: TPU waterdicht, ademend en winddicht membraan | Pil bestand tegen fleece binnenkant | Comfort stretch | Elastische pols | Verlengde polsafdekking | Palm grip functie | S/M ca. 12 x 27 cm, L/XL ca. 12,5 x 29 cm

7 WELLNESS

Winter SPECIAL

NEW COLOUR

AR042 | 42.5 **Sauna Kilt Men**

100% Katoen

65 x 150 cm, 65 x 170 cm (XXL)

400 g/m² A&R

65 x 150 cm, 65 x 170 cm

ANTHRACITE GREY | BLACK | FRENCH NAVY | GRAPHITE | SAND | TRUE BLUE

65 x 150 cm

AQUA BLUE | ARMY GREEN | CINNAMON | DARK GREEN | DEEP BLUE | FIRE RED | JEANS BLUE | LIGHT GREY | LIME GREEN | MUSTARD | PURPLE | TERRA | WHITE

Gemaakt van 100% Turks katoen | Achterzijde voorzien van een elastische band | Voorkant met een verstelbare klittenbandsluiting | Let op: wassen met een gesloten klittenband!

NEW COLOUR

AR043 | 43.5 **Sauna Kilt Ladies**

100% Katoen

85 x 150 cm, 85 x 170 cm (XXL)

400 g/m² A&R

85 x 150 cm, 85 x 170 cm

ANTHRACITE GREY | BLACK | FRENCH NAVY | GRAPHITE | LIGHT PINK | TRUE BLUE

85 x 150 cm

ARMY GREEN | CINNAMON | DARK GREEN | DEEP BLUE | FIRE RED | JEANS BLUE | LIGHT GREY | LIGHT PURPLE | LIME GREEN | MUSTARD | PINK | TERRA | WHITE

Voorzien van een elastiek aan de achterzijde en een verstelbare klittenbandsluiting aan de voorzijde. | Goed absorptievermogen blijft na vele wasbeurten behouden | Let op: wassen met een gesloten klittenband!

AR056 | AR056 **Hamamzz® Marmaris DeLuxe Towel**

100% Katoen

100 x 180 cm

240 g/m² A&R

BLACK/WHITE | GRAPHITE/WHITE | LIGHT BLUE/WHITE | LIGHT GREY/WHITE | LIGHT ORANGE/WHITE | LIGHT PINK/WHITE | LIGHT PURPLE/WHITE | LIGHT YELLOW/WHITE | MINT GREEN/WHITE | NAVY BLUE/WHITE | RED/WHITE | ROYAL BLUE/WHITE | SAND/WHITE

Gemaakt van 100% katoen | Kan tot een zeer compacte verpakking worden gevouwen | Hamamzz's hamamets worden traditioneel geweven in Turkije | De kwasten zijn gedraaid en met de hand geknoopt | Kleine weeffouten zijn mogelijk en behoren ook tot het product en kunnen variëren in kleur en gewicht.

TH1400 | T1-RHAM **Recycled Hamam Towel**

60% Katoen / 40% Polyester

100 x 180 cm

300 g/m² The One Towelling®

ASH GREY | COBALT BLUE | NAVY BLUE | OLIVE GREEN | RUST ORANGE | STEEL GREY

Heel licht | Sneldrogend | Afgewerkt met een luxueuze bies en een zoom met een gestreept patroon | Product wordt opgerold geleverd met een koord van gerecycleerd katoen | Katoen en polyester zijn gemaakt van gerecycleerde materialen | Het grootste deel van het plastic dat voor deze hammamdoek wordt gebruikt, komt rechtstreeks uit de oceaan! We werken samen met verschillende vissers om het verzamelde plastic te gebruiken voor onze hammamdoeken | Er wordt bijna geen water gebruikt tijdens het proces en deze hammamdoek is vrij van pesticiden en meststoffen

FT100GN | 92UA-7477B-6 **Organic Cozy Guest Towel**

100% Katoen

30 x 50 cm

450 g/m² Fair Towel

BLACK	BURGUNDY	COBALT BLUE
DARK GREY	GRASS GREEN	LIGHT GREY
NAVY	RED	SUNFLOWER YELLOW
TURQUOISE	WHITE	

Door Fairtrade gecertificeerd katoen | Organische katoen | Voelt heerlijk zacht aan | Grote vochtopname | Fairtrade handdoeklabel onder lus, centraal op korte rand | Rand van 4 cm | Diagonaal gestreepte zoom

FT100HN | 92UA-7477B-0 **Organic Cozy Hand Towel**

100% Katoen

50 x 100 cm

450 g/m² Fair Towel

BLACK	BURGUNDY	COBALT BLUE
DARK GREY	GRASS GREEN	LIGHT GREY
NAVY	RED	SUNFLOWER YELLOW
TURQUOISE	WHITE	

Door Fairtrade gecertificeerd katoen | Organische katoen | Voelt heerlijk zacht aan | Grote vochtopname | Fairtrade handdoeklabel onder lus, centraal op korte rand | Rand van 8 cm | Diagonaal gestreepte zoom

FT100DN | 92UA-7477B-4 **Organic Cozy Bath Towel**

100% Katoen

70 x 140 cm

450 g/m²

Fair Towel

BLACK	BURGUNDY	COBALT BLUE
DARK GREY	GRASS GREEN	LIGHT GREY
NAVY	RED	SUNFLOWER YELLOW
TURQUOISE	WHITE	

Door Fairtrade gecertificeerd katoen | Organische katoen | Voelt heerlijk zacht aan | Grote vochtopname | Fairtrade handdoeklabel onder lus, centraal op korte rand | Rand van 8 cm | Diagonaal gestreepte zoom

FT100BN | 92UA-7477B-5 **Organic Cozy Bath Sheet**

100% Katoen

100 x 150 cm

450 g/m²

Fair Towel

BLACK	BURGUNDY	COBALT BLUE
DARK GREY	GRASS GREEN	LIGHT GREY
NAVY	RED	SUNFLOWER YELLOW
TURQUOISE	WHITE	

Door Fairtrade gecertificeerd katoen | Organische katoen | Voelt heerlijk zacht aan | Grote vochtopname | Fairtrade handdoeklabel onder lus, centraal op korte rand | Rand van 8 cm | Diagonaal gestreepte zoom

TH1200 |T1-BAMBOO30 **Bamboo Guest Towel**

80% Viscose / 20% Katoen
30 x 50 cm
600 g/m² The One Towelling®

AQUA AZURE	IVORY CREAM	LIGHT GREY	LIGHT OLIVE
SALMON	WHITE		

70% bamboe / 30% gekamde katoen (badstof) | Heel zacht | Hoog absorptievermogen | Afgewerkt met een luxueuze bies en een zoom met een gestreept patroon | Handige ophanglus aan het uiteinde van de handdoek | Gekleurd wasbaar tot 60°, wit wasbaar tot 90° | Zo milieuvriendelijk mogelijk geproduceerd

TH1250 |T1-BAMBOO50 **Bamboo Towel**

80% Viscose / 20% Katoen
50 x 100 cm
600 g/m² The One Towelling®

AQUA AZURE	IVORY CREAM	LIGHT GREY	LIGHT OLIVE
SALMON	WHITE		

70% bamboe / 30% gekamde katoen (badstof) | Heel zacht | Hoog absorptievermogen | Afgewerkt met een luxueuze bies en een zoom met een gestreept patroon | Handige ophanglus aan het uiteinde van de handdoek | Gekleurd wasbaar tot 60°, wit wasbaar tot 90° | Zo milieuvriendelijk mogelijk geproduceerd

TH1270 |T1-BAMBOO70 **Bamboo Bath Towel**

80% Viscose / 20% Katoen
70 x 140 cm
600 g/m² The One Towelling®

AQUA AZURE	IVORY CREAM	LIGHT GREY	LIGHT OLIVE
SALMON	WHITE		

70% bamboe / 30% gekamde katoen (badstof) | Heel zacht | Hoog absorptievermogen | Afgewerkt met een luxueuze bies en een zoom met een gestreept patroon | Handige ophanglus aan het uiteinde van de handdoek | Gekleurd wasbaar tot 60°, wit wasbaar tot 90° | Zo milieuvriendelijk mogelijk geproduceerd

TH1095 |T1-BH **Bathrobe Hooded**

100% Katoen
S/M, L/XL, XXL/3XL
420 g/m² The One Towelling®

ANTHRACITE	BLACK	BURGUNDY	DARK GREEN
HONEY YELLOW	LIGHT BLUE	MAGENTA	NAVY BLUE
PETROL	PLUM	SALMON	SILVER GREY
TAUPE	TERRA SPICE	TURQUOISE	WHITE

Gekamde katoen (badstof) | Heel zacht | Hoog absorptievermogen | Twee handige zakken | Wijd zittend | Ophanglus | Gekleurd wasbaar tot 40°, wit wasbaar tot 90°

printwear®

NT2016 **Cushion**

100% Polyester
40 x 40 cm

GREY | NAVY BLUE

Materiaal bedekking: 100% polyester, 130 g/m² | Materiaal opvulkussen: hoes polypropyleen, opvulkussen polyester-fleece, vulgewicht ca. 300 g | Rits aan één zijde | Vulkussen kan uit de hoes worden genomen

printwear®

NT1530 **Fleece/Coral-Blanket**

100% Polyester
180 x 130 cm

BLACK | NAVY BLUE | RED

Fleece-materiaal (gekleurde zijde): 160 g/m², koraalmateriaal (grijze zijde): 190 g/m². | Versierd met hoogwaardige cadeaulint in dekenkleur | Individueel verpakt in polybag

TOWEL CITY

TC054 | TC054 **Ladies´ Satin Robe**

95% Polyester / 5% Elastaan
XS/S, M/L, XL/XXL
95 g/m² Towel City

BLACK | LIGHT PINK | WHITE

Kimonostijl met 3/4 mouwen | Stretch satijnen stof | Onder de knie lengte | Zijzakken | Riem in identieke stof | Afscheurbaar label

TOWEL CITY

TC62 | TC062 **Beauty Hairband**

80% Katoen / 20% Polyester
One Size
240 g/m² Towel City

WHITE

Zachte katoenen hoofdband met verstelbare sluiting | Zachte badstof haarband | Klittenbandsluiting | Ideaal voor salons, spa's, gezichtsbehandelingen en schoonheidsspecialisten

TOWEL CITY

TC67 | TC067 **Open Toe Slipper With Hook And Loop Fastening**

100% Polyester
36-41 (4-7), 42-46 (8-11)
160 g/m² Towel City

WHITE

Verstelbare klittenbandsluiting | Kan worden geborduurd of bedrukt | Slipper met open neus en sluiting aan de bovenkant | Bovenwerk van 100% polyester, zool van gemengde vezels

SFM074 | SF074 Men´s Tartan Lounge Set

100% Katoen
XS, S, M, L, XL, XXL
115 g/m² SF Men

RED-NAVY CHECK

Flanel/ keperstof weefsel | set van 2 stuks | Lounge shirt met ingekeepte kraag | Geïntegreerde knoopsluiting, geparelde knopen | Opgestikte borstzak | Lounge broek met effen zoom en volledig elastiek in de taille | Zoom met dubbele naaldsteek en Self-fabric manchetten | Tear-out label

SF074 | SK074 Women´s Tartan Lounge Set

100% Katoen
XS, S, M, L, XL, XXL
115 g/m² SF Women

RED-NAVY CHECK

Flanel/ keperstof weefsel | set van 2 stuks | Lounge shirt met ingekeepte kraag | Geïntegreerde knoopsluiting, geparelde knopen | Opgestikte borstzak | Lounge broek met effen zoom en volledig elastiek in de taille | Zoom met dubbele naaldsteek en Self-fabric manchetten | Tear-out label

SM074 | SM074 Kids´ Tartan Lounge Set

100% Katoen
3/4, 5/6, 7/8, 9/10, 11/12, 13 jaar
115 g/m² SF Minni

RED-NAVY CHECK

Flanel/ keperstof weefsel | set van 2 stuks | Lounge shirt met ingekeepte kraag | Geïntegreerde knoopsluiting, geparelde knopen | Opgestikte borstzak | Lounge broek met effen zoom en volledig elastiek in de taille | Zoom met dubbele naaldsteek en Self-fabric manchetten | Tear-out label

larkwood
Baby and Toddler Collection

LW074 | LW074 Tartan All In One

100% Katoen
6/12, 12/18, 18/24, 24/36 maanden
115 g/m² Larkwood

RED-NAVY CHECK

Flanellen Weefsel | Babys all in one ruitjespyjama | Opgestikte borstzak van dezelfde stof | 5 knopen middenvoor | YKK drukknopen rond de binnenbeenlengte | Manchetten aan mouwen en broekspijpen in dezelfde kleur | Stoffen inzet in dezelfde kleur | Tag free

NEW COLOUR

TC053 | TC053 **Long Pant Pyjama Set In A Bag**

100% Katoen (Heather Grey: 85% Katoen / 15% Viscose)

XS (8), S (10), M (12), L (14), XL (16), XXL (18), 3XL (20)

140 g/m² Towel City

WHITE/HEATHER GREY | WHITE/PINK/WHITE STRIPE

Wit T-shirt met omgeslagen manchetten | Met elastiek in de taille | Bijpassende zak met trekkoord | Zacht en lichtgewicht katoenen jersey | Perfect voor decoratie | Single jersey | Weghouden van vuur

TC059 | TC059 **Childrens´ Long Pyjamas**

100% Katoen (Heather Grey: 85% Katoen / 15% Viscose)

3/4, 5/6, 7/8, 9/10, 11/13 jaar

140 g/m² Towel City

WHITE/HEATHER GREY | WHITE/NAVY | WHITE/PINK/WHITE STRIPE

Single jersey |T-shirt met korte mouwen en pyjama met lange broek |T-shirt met ronde hals en opstaande mouwen | Elastische tailleband op broek met visgraat trekkoord

RG0667 | TRF667 **Snuggler Oversized Fleece Hoodie**

100% Polyester

One Size

260 g/m² Regatta Professional

NAVY | SEAL GREY

Polyester donzige fleece | Geborstelde stof | Uitgesneden schoudersilhouet | Kangoeroezak aan voorzijde

KX115 | GSM **Good Sleep Mask Almada**

Buitenstof: 100% Katoen, Fleece: 100% Polyester

One Size

Korntex

BLACK

Ergonomisch gezichtsmasker blokkeert het licht voor een middernachtelijk effect | Luchtdoorlatende katoenen stof die de huid verzacht en voor een comfortabele nachtrust zorgt | Superzacht en licht materiaal dat aanvoelt als een tweede huid | One size | Verstelbare elastiek | Herbruikbaar | Wasbaar op 40° | Afzonderlijk verpakt in een polyesterzak

8 HI-VIS
Winter
SPECIAL

KX809S | KXPJ **4-in-1 Hi-Vis Pilot Jacket Oslo**

60% Katoen / 40% Polyester, Voering: 100% Polyester
XS, S, M, L, XL, XXL, 3XL
245 g/m² Korntex

SIGNAL ORANGE | SIGNAL YELLOW | SIGNAL YELLOW/NAVY

Gecertificeerd conform EN ISO 20471 klasse 3 | Polyestervoering aan de binnenkant | Schuurbestendige samenstelling van katoen/polyester PU-coating aan de buitenkant | Mouwboorden | Wassen op 40 °C | Twee borstzakken, groot smartphonezakje, twee heupzakken, zak op mouw, binnenzak | Kraag en mouwen afritsbaar | Uitneembare voering van imitatiebont | Variant A: alles-in-één pilotenjack met kraag en binnenvoering; variant B: afneembare kap met rits; variant C: vest met binnenvoering; variant D: kan worden gedragen worden als een vest zonder binnenvoering | Voorzien van EAN-barcode | De fabrikant garandeert de reflecterende eigenschappen volgens de EN-norm voor 25 wasbeurten bij 40°C | Met toegang voor eenvoudig afdrukken | Geen extern etiket op het product: geschikt voor rebranding

KX812 | KXBRSSHRJ **Premium Hi-Vis Broken Reflex Softshell Jacket Copenhagen**

100% Polyester
S, M, L, XL, XXL, 3XL
200 g/m², Signal Red/Black: 180 g/m² Korntex

SIGNAL ORANGE/BLACK | SIGNAL RED/BLACK | SIGNAL YELLOW/BLACK

Gecertificeerd volgens EN ISO 20471:2013 + A1:2016, klasse 3 en EN 343:1, oranje voldoet ook aan GO/RT 3279 | Waterdicht tot een waterkolom van 8000 mm | Windbestendig | Gesegmenteerde reflecterende strips voor bewegingsvrijheid | Ritssluiting | Napoleonzakken met rits aan beide zijden | Twee verborgen zakken onder de onderste reflecterende stroken | Kap in kraag op te bergen | Manchetten die met klittenband kunnen worden aangepast | Extra afwerkingszak aan de binnenkant | Wasbaar tot 40° | Voorzien van EAN-barcode

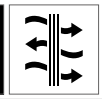

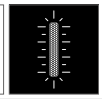

YK450 | HVS450 **Hi-Vis Soft Flex Breathable Rain Jacket**

100% Polyester
S, M, L, XL, XXL, 3XL
210 g/m² YOKO

HI-VIS YELLOW | ORANGE

300D Polyester | Voldoet aan EN ISO20471: 2013 Klasse 3 & EN343 Klasse 3.3 | Gemaakt van zacht aanvoelend, ademend PU-gecoat buitenmateriaal met meshvoering | 3M hitte-verzegelde reflecterende banden rond het lichaam en de armen | Een beugel over elke schouder | Kap laten vallen | Elastische manchetten | Twee onderste zakken | Trek koord aan de zoom | Gestikte en met tape gelaste naden | De fabrikant garandeert de reflecterende eigenschap volgens de EN-norm voor 25 wascycli bij 40 ° C

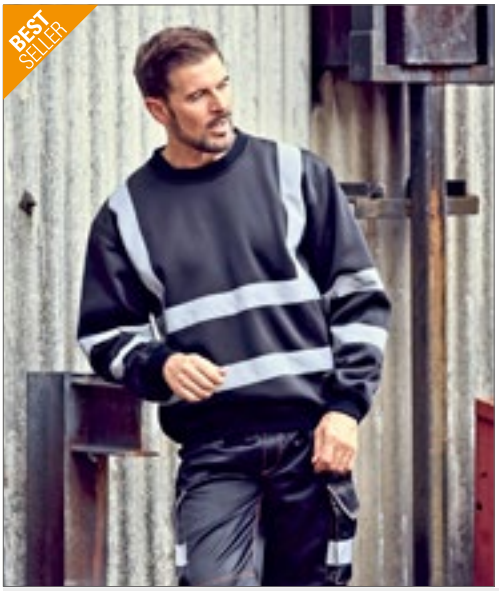

NEW COLOUR

YK510 | HVJ510 **Hi-Vis Sweatshirt**

100% Polyester
S, M, L, XL, XXL, 3XL
280 g/m² YOKO

BLACK | HI-VIS ORANGE | HI-VIS ORANGE/NAVY
HI-VIS YELLOW | HI-VIS YELLOW/NAVY | NAVY

Geel met hoge zichtbaarheid en oranje. De combinatie van deze twee kleurtinten voldoet aan EN ISO20471 Klasse 3 | Oranje met hoge zichtbaarheid voldoet aan RIS-3279-TOM | Jersey gevoerde gebreide polyester stof | Standaard reflecterende banden van 5 cm breed | 2 reflecterende banden rond lichaam en armen, en een beugel over elke schouder | Afgeplakte nek voor extra comfort | Drop schouder en ronde hals stijl | Tweedraads gestikte boord | Geribbelde hals, manchetten en taillebanden | De fabrikant garandeert de reflecterende eigenschappen volgens de EN-norm voor 25 wasbeurten! | Black & Navy zorgen voor een betere zichtbaarheid

YK016T | HV016T **Hi-Vis Jogging Bottoms**

100% Polyester
S, M, L, XL, XXL, 3XL
280 g/m² YOKO

BLACK | HI-VIS ORANGE | HI-VIS ORANGE/NAVY
HI-VIS YELLOW | HI-VIS YELLOW/NAVY | NAVY

Geel met een hoge zichtbaarheid en oranje voldoen aan EN ISO 20471, klasse 1 en oranje is ook gecertificeerd voor gebruik met RIS-3279-TOM voor de spoorwegindustrie | Black & Navy zorgen voor een betere zichtbaarheid | Gemaakt van anti-pill enkelvoudige jersey gebreide zachte polyester | Volledig elastische taille met goed gemaakt trekkoord | Twee retro reflecterende banden van 5 cm breed tot aan het midden van de dij | Cargozak met klittenband op beide pijpen | Twee heupzakken met ritssluiting | Een opgestikte achterzak met klittenbandsluiting | Elastische enkels | Comfortabel om te dragen, voor maximale beweging zonder beperking | De fabrikant garandeert de norm volgens EN-norm voor 25 wascycli!

YK910 | HVJ910 **Hi-Vis Top Cool Super Light V-Neck T-Shirt**

100% Polyester
S, M, L, XL, XXL, 3XL
130 g/m² YOKO

BLACK | HI-VIS ORANGE
HI-VIS ORANGE/NAVY | HI-VIS YELLOW
HI-VIS YELLOW/NAVY | NAVY

Top cool V-hals mesh T-shirt hoge zichtbaarheid | Gemaakt van nieuw ontworpen superlichte gaasstof en reflecterende tapes om de maximale ademende kwaliteit te bereiken en de dragers koel en comfortabel te houden | Normale pasvorm - qua maat | Zachte ribgebreide kraag en manchetten in zelf bijpassende kleur | Individueel verpakt | Decoratievriendelijk en snel droog | Geel met hoge zichtbaarheid en oranje en de gecombineerde kleuren voldoen aan EN ISO20471:2013 klasse 2 en oranje ook aan RIS-3279-TOM | De fabrikant garandeert de norm volgens EN-norm voor 25 wascycli! | Black & Navy zorgen voor een betere zichtbaarheid

RG497 | TRW497 **Pro Hi-Vis Packaway Jacket**

100% Polyester
S, M, L, XL, XXL, 3XL
140 g/m² Regatta High Visibility

ORANGE YELLOW

Waterdichte Hydrafort 100% polyester weefsel | Winddicht weefsel | Getapete zoom | Geel Voldoet aan EN20471 Klasse 3 | Oranje kleur voldoet aan RIS-3279 / TOM | Ingewerkte kap met verstellers | 2 onderste zakken | Verpakt in een aparte tas met ophanglus | EN343 Klasse 3: 2 | De fabrikant garandeert de reflecterende eigenschappen in overeenstemming met de EN-norm voor 5 wasbeurten

RG498 | TRW498 **Pro Hi-Vis Packaway Trousers**

100% Polyester
S, M, L, XL, XXL, 3XL
140 g/m² Regatta High Visibility

ORANGE YELLOW

Waterdichte Hydrafort 100% polyester weefsel | Winddicht weefsel | Getapete zoom | Geel voldoet aan EN20471, klasse 2 | Oranje kleur voldoet aan RIS-3279 / TOM | Verpakt in een aparte tas met ophanglus | Verstelbare zoom met drukknopen | EN343 Klasse 3: 2 | De fabrikant garandeert de reflecterende eigenschappen in overeenstemming met de EN-norm voor 5 wasbeurten

RT329 | R329X **Safety Microfleece Jacket**

100% Polyester
S, M, L, XL, XXL, 3XL, 4XL
280 g/m² Result Safe-Guard

FLUORESCENT ORANGE/WORKGUARD GREY FLUORESCENT YELLOW/WORKGUARD GREY

ISOEN20471:2013 Specificatie, goedgekeurd voor klasse 2. | Reflecterende stroken op romp en schouder | Werkbeschermer Grijze contrastpanelen | Ritszakken | Opstaande kraag | Hang tag-lus | ongevoerd | De fabrikant garandeert de reflecterende eigenschappen volgens de EN-norm voor 25 wasbeurten!

RT327 | R327X **Safety Cargo Trouser**

80% Polyester / 20% Katoen
XS, S, M, L, XL, XXL, 3XL, 4XL / Lengte: 32 (81 cm)
280 g/m² Result Safe-Guard

FLUORESCENT ORANGE FLUORESCENT YELLOW

Gedeeltelijk elastische tailleband met riemlussen | Rits aan de voorkant met knoopsluiting | Comfortabele tailleband aan de achterkant | Rugpatch & zakken voor liniaal | Steekzakken aan de voorkant en ritszakken | Zwarte contrast panelen | Bar tack stress punten | Reflecterende beenbanden | Zijvakken | Zakken voor kniebeschermers | Hamerlus | Weggesneden label | EN20471:2013 Klasse 2 | De fabrikant garandeert de reflecterende eigenschappen volgens de EN-norm voor 25 wasbeurten!

RY9303 | HV9303 **Antares Hi-Viz Softshell Jacket**

Buiten: 92% Polyester / 8% Elastaan, Binnen: 100% Polyester

S, M, L, XL, XXL, 3XL, 4XL

320 g/m² Roly Workwear

GARDEN GREEN 52/FLUOR YELLOW 221 | LEAD 23/FLUOR YELLOW 221 | NAVY BLUE 55/FLUOR ORANGE 223 | NAVY BLUE 55/FLUOR YELLOW 221

Dubbellaags, buiten: 92% polyester/8% elastaan, binnen: 100% polyester, extra warme microfleece, 320 g/m² | Hoge zichtbaarheid, tweekleurig | Reflecterende stroken bovenaan de body en op de mouwen | Hoge kraag, rits over de gehele lengte | Verstelbare manchetten met klittenbandsluiting | Trekkoord met stoppers op de tailleband | Drie buitenzakken | Wind- en regenbestendig | Gecertificeerd volgens CE-normen: EN ISO 13688:2013 en EN ISO 20471:2013/A1:2016, klasse II | De fabrikant garandeert de reflecterende eigenschappen volgens de EN-norm voor 25 wasbeurten op 30°C

RY9301 | HV9301 **Soan Hi-Viz Trousers**

80% polyester / 20% Katoen

38, 40, 42, 44, 46, 48, 50, 52, 54, 56, 58, 60

250 g/m² Roly Workwear

GARDEN GREEN 52/FLUOR YELLOW 221 | LEAD 23/FLUOR YELLOW 221 | NAVY BLUE 55/FLUOR ORANGE 223 | NAVY BLUE 55/FLUOR YELLOW 221

Broek voor de winter met hoge zichtbaarheid en meerdere zakken | Tailleband met elastiek aan de achterkant | Twee achterzakken met flap en klittenbandsluiting | Twee voorzakken en twee zijzakken met flap en klittenbandsluiting | Tweekleurig met reflecterende band | Gecertificeerd volgens CE-normen: EN ISO 13688:2013 en UNE-EN ISO 20471:2013/A1:2016, klasse I | De fabrikant garandeert de reflecterende eigenschappen volgens de EN-norm voor 25 wasbeurten op 30°C

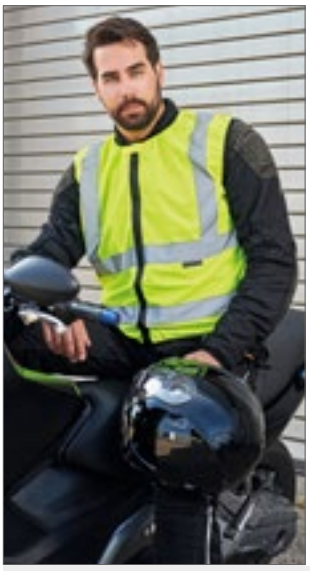

KX511 | KXMOTOG **Biker Safety Vest**

100% Polyester

L, XL, XXL, 3XL, 4XL, 5XL

120 g/m² Korntex

SIGNAL YELLOW

Korntex® veiligheidsvest voor motorfietsen | Gecertificeerd volgens EN ISO 20471:2013 + A1:2016 | Elastiek aan de binnenkant van het vest voor optimale pasvorm en minder fladderen bij hoge snelheden | Klittenbandsluiting zorgt ervoor dat de rits niet opengaat in winderige omstandigheden | Twee reflecterende stroken van 5 cm breed over de hele omtrek, twee stroken op de schouders | De fabrikant garandeert de reflecterende eigenschappen volgens de EN-norm voor 25 wascycli bij 40 ° C | Voorzien van EAN-barcode | Gebruiksaanwijzingen in de 24 officiële talen van de EU | Afzonderlijk verpakt in polyethyleenzakken

RG195 | TRS195 **Pro Hi-Vis Vest**

100% Polyester

S, M, L, XL, XXL, 3XL

Regatta High Visibility

ORANGE | YELLOW

100% polyester tricotgaas | EN ISO 20471:2013 +A1:2016 Klasse 2 | Oranje ook RIS-3279/TOM | Klittenbandsluiting | Zichtbaarheidspijlen

RT477 | R477X **Heavy Duty Polycotton Security Vest**

80% Polyester / 20% Katoen

S, M, L, XL, XXL, 3XL

190 g/m² Result Safe-Guard

BLACK | FLUORESCENT YELLOW | NAVY

Geel - EN ISO 2013+A1:2016 Klasse 2 / UK 2019 S1696 Schema 35 Reglementering 38; Marineblauw en zwart - enkel verbeterde zichtbaarheid | Strategische positionering van lichaamsbanden voor volledige decoratie van schouders en LBP | Extra lange zak geschikt voor bedieningsapparatuur | Zakken met klittenbandsluiting | Randen met band in dezelfde kleur | Dubbele zak en ID-kaart | Ritssluiting | Groot formaat | Ophanglus | D-ring | De fabrikant garandeert de reflecterende eigenschappen volgens de EN-norm voor 25 wasbeurten!

KX100 | KXFW **Functional Vest Dortmund**

100% Polyester
S, M, L, XL, XXL, 3XL, 4XL, 5XL, 6XL, 7XL
120 g/m² Korntex

S, M, L, XL, XXL, 3XL, 4XL, 5XL, 6XL, 7XL

BLACK | BLUE | GREEN | LIME GREEN
RED | ROYAL BLUE | VIOLETT

L, XL, XXL

MAROON | ROSA

S, M, L, XL, XXL, 3XL, 4XL, 5XL

GREY | MAGENTA | NAVY | PARAMEDIC GREEN
SKY BLUE | WHITE

Korntex® functioneel hesje, Zoom met zwarte polyester rand - Korntex-stijl | Twee reflecterende banden van 5 cm rond het lichaam | In maat verstelbaar door twee klittenbandsluitingen | Voorzien van EAN-barcode | Afzonderlijk verpakt in polyethyleenzakken | Kleurverschillen zijn mogelijk. Een uniforme levering kan niet worden gegarandeerd. Variaties in het design vormen geen gebrek. | De fabrikant garandeert de reflecterende eigenschappen volgens de EN-norm voor 25 wasbeurten bij 40°C

KX100K | KW100 **Kids´ Functional Vest Aarhus**

100% Polyester
XXS (3/4 jaar), XS (3/6 jaar), S (7/12 jaar)
120 g/m² Korntex

BLUE | GREEN | LIME GREEN | MAGENTA
NAVY | PINK | RED | ROYAL BLUE
SKY BLUE | VIOLETT | WHITE

Korntex® functioneel vest voor kinderen | Zoomnaden met zwarte polyester-rand - Korntex-stijl | Twee reflecterende banden van 5 cm rond het lichaam | In maat verstelbaar met 2 klittenbandsluitingen | Voorzien van EAN-barcode | Afzonderlijk verpakt in polyethyleenzakken | Kleurverschillen zijn mogelijk. Een uniforme levering kan niet worden gegarandeerd. Variaties in het design vormen geen gebrek. | De fabrikant garandeert de reflecterende eigenschappen volgens de EN-norm voor 25 wasbeurten bij 40°C

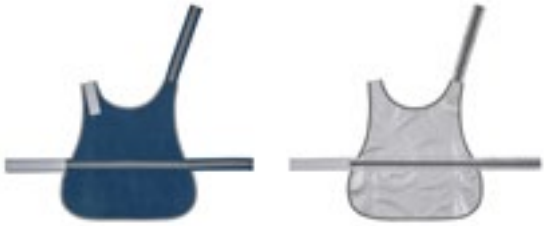

YK15 | HVDW15 **Hi-Vis Dog´s Vest**

100% Polyester
S, M, L
420 g/m² YOKO

DARK DENIM | DENIM | FLUORESCENT PINK
GOLD | HI-VIS ORANGE | HI-VIS YELLOW
PARAMEDIC GREEN | RED | ROYAL BLUE
SILVER | WASHED DENIM

Ideaal om uw hond altijd veilig en zichtbaar te houden | Sterke klittenbandsluiting onder de hals en romp | Zowel reflecterende band als rand bieden extra zichtbaarheid | Groot decoratiegebied voor de naam van de hond, het clublogo, enz. | De fabrikant garandeert de norm volgens EN-norm voor 25 wascycli!

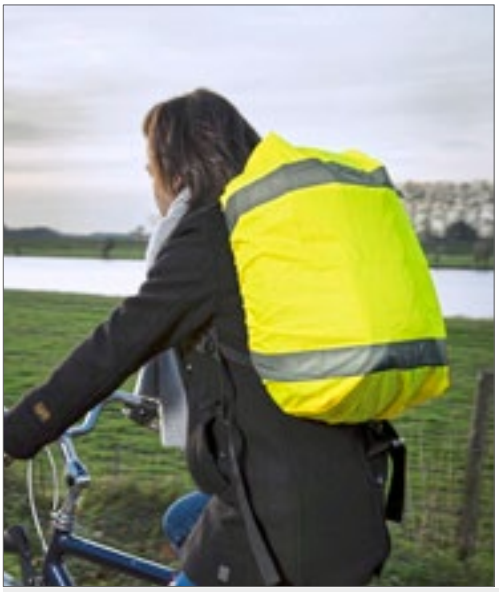

printwear®

NT5492 **Hi-Vis Cover For Backpacks**

100% Polyester

73 x 35 x 0,1 cm

YELLOW

Met reflecterende strepen | Inclusief trekkoord

printwear®

NT6238 **Backpack ´Emergency´**

100% Polyester

35 x 0,3 x 39,5 cm

COBALT BLUE | ORANGE | RED | YELLOW

Polyester 190T | Schoenentas/rugzak met trekkoord, metalen oogjes en reflecterende strips

HALFAR
Starke Taschen.

24l

HF2206 | 1812206 **Backpack Reflex**

Polyester

27 x 42 x 15 cm

Halfar

NEON YELLOW

Groot hoofdcompartiment met 2-weg-ritssluiting en regenklep | Binnen netvak, opgevuld insteekvak | Hoofdtelefoon opening | Voorvak met tweerichtingsrits, regenbeschermingsklep en organizer | Handvat | Gevoerde rug en draagriemen | In hoogte verstelbare borstband | Hoofdmateriaal helder neongeel met 3M® reflectorstroken | Levering zonder decoratie/inhoud

YOKO. HI-VIS

50l

YK2518 | SH2518 **Hi-Vis Seattle Holdalls**

100% Polyester

59 x 32 x 36 cm

YOKO

HI-VIS YELLOW

Eén hoofdvak | Voorvak met gemakkelijke toegang voor decoratie | Intern basisbord met externe noppen | Versterkte draaghandgrepen met polyester / klittenbandsluiting | Versterkte verstelbaar verstelbare schouderriem | Versterkte gevoerde handgreep aan elk uiteinde | 5 cm breedte reflecterende strips aan alle vier de zijden | Afmetingen: 32H x 59W x 36D cm | Inhoud: 50 liter | Waterdicht 600D polyester

KX054 | KXPCAP58 **Adult Premium High Visibility Cap Nice**

100% Polyester
One Size
120 g/m² Korntex

BLACK | NAVY | ROYAL BLUE | SIGNAL ORANGE | SIGNAL YELLOW

Korntex® Premium Hi-Viz met 5 panelen | Zoomnaden met zilver reflecterende polyester rand | Twee reflecterende segmenten aan elke kant | Verstelbaar met klittenband aan de achterkant | Voorgevormde piek met reflecterende rand | Luchtgaten | Afdrukbaar gebied op het voorhoofd

KX054K | KXPCAP54 **Kids´ Premium High Visibility Cap Nice**

100% Polyester
One Size
120 g/m² Korntex

SIGNAL ORANGE | SIGNAL YELLOW

Korntex® Premium Hi-Viz met 5 panelen | Zoomnaden met zilver reflecterende polyester rand | Twee reflecterende segmenten aan elke kant | Verstelbaar met klittenband aan de achterkant | Voorgevormde piek met reflecterende rand | Luchtgaten | Afdrukbaar gebied op het voorhoofd

CB950 | B950 **Morf® Enhanced-Viz**

100% Polyester
50 x 25 cm
Beechfield

BLACK | FLUORESCENT PINK | FLUORESCENT YELLOW

Polyester-microvezel | Reflecterende strepen | Afmetingen: 50 x 25 cm | Multifunctioneel gebruik | Naadloos voor comfort | Ademende stof | Levering zonder inhoud / decoratie | Beechfield garandeert niet, noch expliciet noch impliciet, dat het product besmetting of de overdracht van virussen of ziekten voorkomt. | Dit product kan niet worden geretourneerd

KX061 | FH100G **Bicycle-Helmet Cover**

100% Polyester
31 x 26 cm
Korntex

SIGNAL YELLOW

Korntex® cover voor fietshelm | Waterdichte high visibilty cover, trekkoord om de breedte aan te passen | Reflecterende elementen

AT743 | WROT **Workout Beanie**

100% Acryl
One Size
Atlantis

BLACK | ORANGE FLUO | YELLOW FLUO

Beanie met omslag | Reflecterende band | 6 siernaden | Dubbellaags stof | Gewicht: ca. 65gr

9 GESCHENKEN
Winter
SPECIAL

MBW160450 | M160450 **Schmoozies® Santa´s Boot**

100% Polyester, onderzijde: microvezel

11 x 7,5 x 10 cm (Lengte x Breedte x Hoogte)

Mbw

RED

Onderzijde van microvezel voor het reinigen van gladde oppervlakken, zoals mobiele telefoondisplays en glazen beeldschermen | Ontwerpbescherming in de hele EU | Het logo is aangebracht op een vlak dat aan de onderzijde van het product is vastgemaakt.

MBW160451 | M160451 **Schmoozies® Christmas Tree**

100% Polyester, onderzijde: microvezel

4 x 8,5 x 9,5 cm (Lengte x Breedte x Hoogte)

Mbw

GREEN

Onderzijde van microvezel voor het reinigen van gladde oppervlakken, zoals mobiele telefoondisplays en glazen beeldschermen | Ontwerpbescherming in de hele EU | Het logo is aangebracht op een vlak dat aan de onderzijde van het product is vastgemaakt.

BEST SELLER

MBW60443 | M160443 **Schmoozies® Santa Claus**

100% Polyester, onderzijde: microvezel

9 x 8,5 x 6,5 cm (Lengte x Breedte x Hoogte)

Mbw

STANDARD

Deze zachte en kleine Schmoozies® hebben een diameter van 7 cm, waardoor ze perfect in de hand liggen. | Onderzijde van microvezel voor het reinigen van gladde oppervlakken, zoals mobiele telefoondisplays en glazen beeldschermen | Ontwerpbescherming in de hele EU | Het logo is aangebracht op een label dat aan de onderzijde van het product is bevestigd

MBW161302 | M161302 **Schmoozies® Snowman**

100% Polyester, onderzijde: microvezel

8,5 x 6 x 7,55 cm (Lengte x Breedte x Hoogte)

Mbw

WHITE

Onderzijde van microvezel voor het reinigen van gladde oppervlakken, zoals mobiele telefoondisplays en glazen beeldschermen | Ontwerpbescherming in de hele EU | Het logo is aangebracht op een vlak dat aan de onderzijde van het product is vastgemaakt.

10M+

MBW131109 | M131109 **Schnabels® Squeaky Duck Christmas**

100% Polyvinyl Chloride

8 x 7 x 7,5 cm (Lengte x Breedte x Hoogte)

Mbw

STANDARD

100% PVC | Leuke plastic badeend in een grappige outfit | Geproduceerd volgens EN71 | Let op: aanbevolen voor de leeftijd van 10 maanden en ouder

MBW31015 | M131015 **Schnabels® Squeaky Duck Christmas**

8 x 7 x 9 cm (Lengte x Breedte x Hoogte)

Mbw

STANDARD

100% PVC | Vrolijke plastic badeend in een grappige outfit | Geproduceerd volgens EN71

BEST SELLER

MBW24267 | M124267 **SQUEEZIES® Santa Bert®**

100% Polyurethaan

6,5 x 7 x 9,5 cm (Lengte x Breedte x Hoogte)

Mbw

STANDARD

Antistressbal in de vorm van een figuur, met een ronde buik en een glimlachgarantie. | Knijp en ontspan | Product is gemaakt van een materiaal dat het altijd in zijn oorspronkelijke vorm laat terugkeren | Ontwerpbescherming in de hele EU

MM563 | MM563 **Zippie Father Christmas**

100% Polyester
L (33 cm)

Mumbles

RED

100% polyester pluche | Geschikt voor directe decoratie op het frontpaneel | Ritssluiting onderaan Kerstman voor directe decoratie | Uitneembaar binnenkussen | Kan worden geborduurd, vinyl en sublimatie bedrukt | Geschikt voor alle leeftijden | Voldoet aan EN71

MM567 | MM567 **Zippie Snowman**

100% Polyester
L (44 cm)

Mumbles

WHITE

100% polyester pluche | Geschikt voor directe decoratie op het frontpaneel | Ritssluiting onderaan Sneeuwman voor directe decoratie | Uitneembaar binnenkussen | Kan worden geborduurd, vinyl en sublimatie bedrukt | Geschikt voor alle leeftijden | Voldoet aan EN71

MM560 | MM560 **Zippie Reindeer**

100% Polyester
One Size (46 cm)

Mumbles

LIGHT BROWN

Uitneembaar binnenkussen | Rits aan de onderkant voor directe toegang tot de buik voor decoratie | Kan worden geborduurd, sublimeren of vinyl bedrukt met flock- of glitterprint | Voldoet aan de EN71-regelgeving | Geschikt voor kinderen van alle leeftijden

MM033 | MM033 **Reindeer**

100% Polyester
M (30 cm)

Mumbles

BROWN

Bruin gekleurd rendier met rode neus | Contrast hoorns | Geschikt voor maat Medium kleding | Voldoet aan de EN71 Europese veiligheidsvoorschriften voor speelgoed | Geschikt voor kinderen van alle leeftijden

BEST SELLER

printwear®

C4001 **Christmas Hat**

100% Polyester

30 x 38 cm

BLACK/WHITE | GREEN/WHITE | RED/WHITE | ROYAL BLUE/WHITE | YELLOW/WHITE

Kerstmuts van polyester | Witte zoom ca. 5 cm

printwear®

C4007 **Christmas Hat With Sequins**

100% Polyester

One Size (29 x 37 cm)

RED/WHITE

Glinsterende muts met omkeerbare pailletten

BABYBUGZ

BZ44 | BZ44 **Baby Reversible Slouch Hat**

100% Katoen (White/Heather Grey Melange: 93% Katoen / 7% Polyester)

One Size

200 g/m² Babybugz

WHITE/HEATHER GREY MELANGE | WHITE/NAUTICAL NAVY | WHITE/RED

Organische katoen | Single jersey | Omkeerbaar | Dubbellaags | Kan met gevouwen rand of als lange muts worden gedragen | Zacht en elastisch organisch weefsel | Afscheurlabel

BEST SELLER

printwear®

NT5807 **Ice Scraper With XXL Protecting Glove**

100% Polyester
36 x 15 cm

BLACK | COBALT BLUE | LIGHT GREEN | RED

37,5 x 18,0 cm | IJskrabber (ABS/glasvezel) in een polyester handschoen met zwarte fleece voering

printwear®

NT5817 **Ice Scraper ‚Jersey'**

handschoen: 100% Polyester
27,5 x 16 x 1,5 cm

BLACK | COBALT BLUE | RED

Ijskrabber (ABS) in een handschoen van 210D polyester

printwear®

NT1511 **Microflush Blanket**

100% Polyester
180 x 130 cm
300 g/m²

BLACK | BORDEAUX | BROWN | GREEN
GREY | NAVY BLUE | RED | ROYAL BLUE
SAND

Microfleece | Met lint in dekenkleur

printwear®

NT1521 **Flannel Blanket**

100% Polyester
200 x 150 cm
280 g/m²

GREY | RED | SAND

Enkele Polybag

BG744 | BG744 **Boutique Key Clip**

100% Polyurethaan

3,5 x 9 cm

BagBase

BLACK	BLACK/BLACK	NAVY
SOFT GREY	SOFT PINK	SOFT WHITE
TAN		

100% leerlook PU | Saffiano fijne korrel | Hoogglans metalen sleutelhanger | Kan gebruikt worden als sleutelhanger of tasbedeltje | Ontworpen voor decoratie

BG746 | BG746 **Boutique Heart Key Clip**

100% Polyurethaan

7 x 6 cm

BagBase

BLACK	CORAL	ROSE GOLD	SOFT PINK
SOFT WHITE			

100% leerlook PU | Saffiano fijne korrel | Hoogglans metalen sleutelhanger | Kan gebruikt worden als sleutelhanger of tasbedeltje | Ontworpen voor decoratie

BG745 | BG745 **Boutique Circular Key Clip**

100% Polyurethaan

Ø 7 cm

BagBase

BLACK	LILAC	MUSTARD
OYSTER	SAGE GREEN	SOFT BLUE
SOFT GREY	SOFT PINK	SOFT WHITE

100% leerlook PU | Saffiano fijne korrel | Hoogglans metalen sleutelhanger | Kan gebruikt worden als sleutelhanger of tasbedeltje | Ontworpen voor decoratie

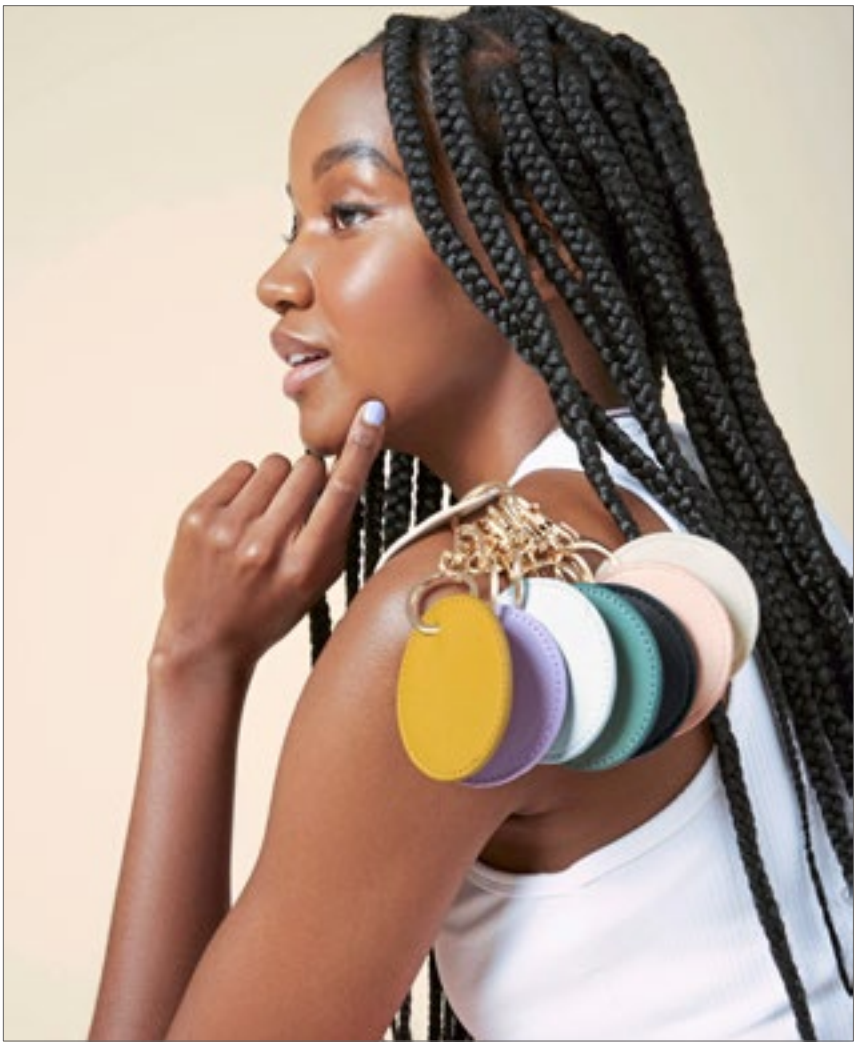

8l | 1l | 3l | 38l | 0,25l | 14l

WM115 | W115 **Cotton Stuff Bag**

100% Katoen

XXS (10 x 15 cm), XS (14 x 20 cm), S (25 x 30 cm), M (30 x 45 cm), L (40 x 50 cm), XL (49 x 75 cm)

140 g/m²

Westford Mill

BLACK | CLASSIC PINK | CLASSIC RED
NATURAL | NAVY | PURE GREY

6 verschillende maten | Touw trekkoordsluiting | Ca. Gewicht/inhoud ca.: XXS 9 g / 0,25 liter, XS 17 g / 1 liter, S 35 g / 3 liter, M 52 g / 8 liter, L 79 g / 14 liter, XL 125 g / 38 liter | Levering zonder inhoud / decoratie

WM415 | W415 **Jute Stuff Bag**

100% Jute

XXS (10 x 15 cm), XS (14 x 20 cm), S (25 x 30 cm), M (30 x 45 cm), L (40 x 55 cm), XL (55 x 75 cm)

Westford Mill

BLACK/NATURAL | NATURAL

Koord met dubbele trekkoordsluiting | Inhoud: XXS ca. 0,25 liter, XS ca. 1 liter, S ca. 3 liter, M ca. 8 liter, L ca. 15 liter, XL ca. 40 liter | Levering zonder inhoud / decoratie

XT500N

XT903

*De afgebeelde motieven dienen als veredelingsvoorbeelden

printwear®

MERRY CHRISTMAS

XT500N Cotton Bag, Fairtrade-Cotton, Short Handles

100% Katoen
ca. 38 x 42 cm
145 g/m²

BLACK	GRAPHITE GREY (CA. P. 447C)	NATURAL
NAVY (CA. PANTONE 532C)	RED (CA. PANTONE 200C)	ROYAL (CA. PANTONE 287C)
WHITE		

Door Fairtrade gecertificeerd katoen | Korte handgrepen (ca. 35 cm) | Van binnen gezoomd naaien | Cross-stitching | Fair trade-logo op de buitenkant van de tas | 100% biologisch katoen | Levering zonder decoratie/inhoud

XT903 Cotton Bag Long Handles

100% Katoen
38 x 42 cm
140 g/m²

BLACK	DARK GREEN (CA. P. 348C)	LIGHT BLUE (CA. P. 2995C)
LIGHT GREEN (CA. P. 361C)	NATURAL	NAVY (CA. PANTONE 295C)
ORANGE (CA. PANTONE 1505C)	PINK (CA. PANTONE 225C)	RED (CA. PANTONE 186C)
ROYAL (CA. PANTONE 285C)	WHITE	YELLOW (CA. PANTONE 123C)

Lengte draagband: ca. 70 cm | Kruiszoom aan de scharnier van de handgreep | Levering zonder decoratie/inhoud

NEW COLOUR

SERIAL

WM433 | W433 **Shimmer Jute Bottle Bag**

zak: 98% Jute / 2% gemetalliseerde Vezel, handgrepen: 100% Katoen

ca. 12 x 35 x 11 cm

Westford Mill

NATURAL GOLD RED GOLD

98% gelamineerde jute, 2% gemetalliseerde vezels | Geschikt voor een fles tot 1,5 liter | Versterkte katoenen draaggrepen | Gouden glansdraaddetail | Lengte draagband: 29 cm | Inhoud: 4 liter | Levering zonder inhoud / decoratie

NEW COLOUR

6l

WM431 | W431 **Shimmer Jute Mini Gift Bag**

zak: 98% Jute / 2% gemetalliseerde Vezel, handgrepen: 100% Katoen

ca. 26 x 22 x 14 cm

Westford Mill

NATURAL GOLD RED GOLD

98% gelamineerde jute, 2% gemetalliseerde vezels | Katoenen handgrepen | Gouden glansdraaddetail | Lengte draagband: 35 cm | Inhoud: 6 liter | Levering zonder inhoud / decoratie

NEW COLOUR

21l

SERIAL

WM437 | W437 **Shimmer Jute Shopper**

zak: 98% Jute / 2% gemetalliseerde Vezel, handgrepen: 100% Katoen

ca. 42 x 33 x 19 cm

Westford Mill

NATURAL GOLD RED GOLD

98% gelamineerde jute, 2% gemetalliseerde vezels | Katoenen handgrepen | Gouden glansdraaddetail | Lengte draagband - 55 cm | Inhoud: 21 liter | Levering zonder inhoud / decoratie

AANWIJZINGEN

Wasvoorschriften in combinatie met een bedrukking of borduring

De was instructies in het kledingstuk zijn speciaal voor dit product. Mocht u deze gaan bedrukken of borduren dan dient u zelf een eigen was instructie toe te voegen bij het product.

Kleuren, maten en wasvoorschrift

Namen van kleuren en maten in onze catalogus zijn zo als ze lijken en niet onderworpen aan de verwachtingsnormen van een consument. Dit betekend dat b.v. Fabrikant A t shirt maat XL een geheel ander pasvorm kan hebben als het XL t shirt van Fabrikant B. Ook kan er een verschil zijn binnen het merk ontstaan qua maten en kleur. b.v. een Polo en een t shirt kunnen wel dezelfde maat hebben maar de afmeting kan anders zijn i.v.m. vorm en soort stof wat gebruikt word. Unisex producten van dezelfde fabrikant zijn ook anders gesneden dan de dames en heren t shirt. Het spreekt vanzelf dat damesoverhemden anders dan de corresponderende heren overhemden gesneden zijn. De kleur komt anders over bij verschillende producten binnen hetzelfde merk b.v. de kleur navy is anders gekleurd op een polo dan op een sweater omdat er een andere soort stof gebruikt word. De namen van de kleuren zijn dikwijls alleen een naam. Maar zelfs met een kleur naam waarvan de meeste consumenten een idee hebben, zijn er vaak verschillen te constateren. Bv. appelgroen is voor de ene heel fel groen en voor de ander zacht groen. Ook dezelfde kleur naam van Fabrikant A en Fabrikant B kunnen totaal verschillend zijn. De kleuren in de kleurenbalk in onze catalogus is ook niet 100% vanwege papier druktechnische redenen. Wij adviseren u bij grote hoeveelheden textiel die u wilt bedrukken/borduren een sample mee te bestellen zodat u eerst deze kunt beoordelen. Wij willen u erop wijzen dat u eerst de textiel van katoen of katoen mix voor het dragen moet worden gewassen. Dit vanwege (hoewel volkomen onschadelijk) chemische residuen in de textiel kunnen achterblijven. En dit kan leiden tot chemische reacties, door b.v. transpiratie, UV stralen en wrijving op de huid. Voorvloeiende klachten zijn dus uitgesloten.

Verwijdering informatie Batterijen

In connection with the sale of batteries or the delivery of equipment that contains
In verband met de verkoop van batterijen of met de levering van apparatuur die batterijen bevatten, zijn wij verplicht om uw aandacht te vragen voor het volgende: U bent wettelijk verplicht om gebruikte batterijen in te leveren als eindgebruiker. U kunt batterijen die wij als nieuwe batterijen in het assortiment of hebben uitgeleverd aan u, kosteloos inleveren bij de verschillende inleverbakken in winkels e.d. De op de baterijen afgebeelde symbolen hebben devolgende betekenis: Het symbool van de doorgekruiste afvalbak geeft aan dat de batterij niet in het huishoudelijk afval moet worden gegooid.
Pb = Batterij bevat meer dan 0,004 procent lood
Cd = Batterij bevat meer dan 0,002 procent van de massa cadmium
Hg = Batterij meer dan 0,0005 procent kwik.
Let op de bovenstaande punten.

Ondergoed en sokken zijn van omruiling uitgesloten.
Hemden en blouses die niet meer in de originele verpakking zitten, kunnen niet teruggestuurd of omgeruild worden.
Parapluis met een lengte van meer dan 60 cm worden altijd in een aparte doos verzonden. Let op de extra vrachtkosten.
Maskers en hygiëne-producten mogen nooit geretourneerd of omgewisseld worden.

Neutral
Certified Responsibility

SOL'S
the fair spirit

B&C
COLLECTION

JustHoods
AWDis

TEE JAYS

RUSSELL

JAMES & NICHOLSON

Stedman
collection

Beechfield
ORIGINAL HEADWEAR

SF

ROLY

BELLA+CANVAS

mantis

Result

REGATTA
PROFESSIONAL

ATLANTIS

promodoro

HENBURY

korntex

Westford Mill

miners
mate

RUSSELL
COLLECTION

HALFAR
Starke Taschen.

Mumbles

SPIRO

BABYBUGZ

STORMTECH

écologie.
by AWDis

YOKO
HI-VIS

ELEVATE

HRM

ROLY Sport.

BagBase

larkwood
Baby and Toddler Collection

VOSSEN
A TOUCH OF ENERGY

FARE

TOMBO

ARTG

myrtle
beach

GENUINE RECYCLED

BUILD YOUR
Brand it
INDIVIDUAL WEAR

FAIR
TOWEL

REGATTA
PROFESSIONAL
REGATTA
PROFESSIONAL

TOWEL
CITY

REGATTA
PROFESSIONAL
REGATTA
PROFESSIONAL

printwear®

FINDEN+HALES

SAFE-GUARD
by Result

BUILD YOUR BRAND
BASIC

REGATTA
PROFESSIONAL
REGATTA
PROFESSIONAL

brain
waves

winter

mbw

ROLY
WORK
WEAR

ROLY
FOOTWEAR

CRAGHOPPERS
EXPERT

THE ONE
TOWELLING

DARE 2B
ELITE/EDIT